



Semesterbericht Lehrveranstaltungsbefragung

Fach
Fakultät
Studiendekan
Semester
Abrufdatum

Musterfach Lehrveranstaltungen insgesamt Semester

LV-Typ	Lehrende/r	LV-Titel	N	n	LVBI	Kernfragen					Anteil Pflicht-LV	Vorinteresse		Workload (LV)		Workload (LP)	
						1	2	3	4	5		M	s	M	s	M	s
Vorlesung	Nachname, Vorname	Titel der Lehrveranstaltung	30	18	100,0	●	●	●	●	●	0,0%	2,7	0,5	2,9	0,5	2,9	0,6
Tutorium	Nachname, Vorname	Titel der Lehrveranstaltung	25	14	100,0	●	●	●	●	●	46,2%	2,2	0,7	2,5	1,1	2,5	1,0
Tutorium	Nachname, Vorname	Titel der Lehrveranstaltung	25	11	100,0	●	●	●	●	●	9,1%	1,9	0,7	3,0	0,7	2,0	0,8
Seminar	Nachname, Vorname	Titel der Lehrveranstaltung	20	6	100,0	●	●	●	●	●	100,0%	2,0	0,6	1,7	0,8	2,2	0,8
Vorlesung	Nachname, Vorname	Titel der Lehrveranstaltung	60	40	100,0	●	●	●	●	●	82,1%	2,3	0,9	2,7	0,6	2,9	0,5
Tutorium	Nachname, Vorname	Titel der Lehrveranstaltung	30	13	100,0	●	●	●	●	●	23,1%	2,5	0,8	3,1	0,5	3,0	0,6
Proseminar	Nachname, Vorname	Titel der Lehrveranstaltung	35	25	100,0	●	●	●	●	●	8,0%	1,3	0,5	2,0	0,8	2,5	0,7
Hauptseminar	Nachname, Vorname	Titel der Lehrveranstaltung	40	15	100,0	●	●	●	●	●	0,0%	1,9	0,9	3,0	0,5	3,1	0,5
Proseminar	Nachname, Vorname	Titel der Lehrveranstaltung	30	13	100,0	●	●	●	●	●	0,0%	2,4	0,7	2,8	0,6	3,0	0,4
Vorlesung	Nachname, Vorname	Titel der Lehrveranstaltung	80	28	100,0	●	●	●	●	●	73,1%	1,5	0,6	2,3	0,9	2,6	0,9
Hauptseminar	Nachname, Vorname	Titel der Lehrveranstaltung	25	7	100,0	●	●	●	●	●	0,0%	2,0	0,8	2,0	0,8	2,3	0,8
Proseminar	Nachname, Vorname	Titel der Lehrveranstaltung	30	15	100,0	●	●	●	●	●	7,1%	1,5	0,6	3,1	0,3	3,0	0,0
Vorlesung	Nachname, Vorname	Titel der Lehrveranstaltung	70	17	100,0	●	●	●	●	●	75,0%	1,9	0,8	3,2	0,7	3,1	0,6
Tutorium	Nachname, Vorname	Titel der Lehrveranstaltung	30	16	100,0	●	●	●	●	●	81,3%	2,6	0,8	2,9	0,6	3,0	0,4
Vorlesung	Nachname, Vorname	Titel der Lehrveranstaltung	75	46	97,4	●	●	●	●	●	85,4%	2,0	1,0	2,0	1,0	2,3	0,9
Tutorium	Nachname, Vorname	Titel der Lehrveranstaltung	20	19	96,3	●	●	●	●	●	58,8%	2,2	0,9	2,2	0,9	2,3	0,8
Tutorium	Nachname, Vorname	Titel der Lehrveranstaltung	25	14	95,4	●	●	●	●	●	33,3%	2,5	1,0	2,1	1,0	2,3	0,7

Musterfach Lehrveranstaltungen insgesamt Semester

LV-Typ	Lehrende/r	LV-Titel	N	n	LVBI	Kernfragen 1 2 3 4 5	Anteil Pflicht-LV	Vorinteresse		Workload (LV)		Workload (LP)	
								M	s	M	s	M	s
Seminar	Nachname, Vorname	Titel der Lehrveranstaltung	25	7	92,9		85,7%	1,6	0,5	1,9	1,1	2,2	0,4
Übung	Nachname, Vorname	Titel der Lehrveranstaltung	25	11	89,1		9,1%	2,1	0,7	3,8	0,9	3,0	0,0
Tutorium	Nachname, Vorname	Titel der Lehrveranstaltung	20	18	87,4		53,3%	2,3	1,0	2,3	0,8	2,2	0,8
Proseminar	Nachname, Vorname	Titel der Lehrveranstaltung	30	9	84,9		62,5%	2,7	0,7	2,8	0,7	3,0	0,8
Vorlesung	Nachname, Vorname	Titel der Lehrveranstaltung	50	22	81,8		66,7%	2,5	1,1	2,2	0,9	2,5	0,8
Proseminar	Nachname, Vorname	Titel der Lehrveranstaltung	30	6	73,3		0,0%	2,2	1,1	2,8	0,4	2,8	0,4
Vorlesung	Nachname, Vorname	Titel der Lehrveranstaltung	60	17	67,3		87,5%	2,1	1,0	2,2	0,9	2,6	0,9
Praktikum	Nachname, Vorname	Titel der Lehrveranstaltung	30				n<5						
Hauptseminar	Nachname, Vorname	Titel der Lehrveranstaltung	15				n.e.						
Seminar	Nachname, Vorname	Titel der Lehrveranstaltung	15				k.A.						
Tutorium	Nachname, Vorname	Titel der Lehrveranstaltung	30				n.e.						
Hauptseminar	Nachname, Vorname	Titel der Lehrveranstaltung	10				n<5						
Übung	Nachname, Vorname	Titel der Lehrveranstaltung	25				k.A.						
k.A. = keine Angabe, n.e. = nicht evaluiert								M:	94,4				
								s:	9,0				

Lehrveranstaltungs- bewertungsindex (LVBI)	Lehrveranstaltungen insgesamt	
Mittelwert	94,4	
	Anzahl	Prozent
LVBI = 100	14	47%
75 <= LVBI < 100	8	27%
50 <= LVBI < 75	2	7%
25 <= LVBI < 50	0	0%
0 < LVBI < 25	0	0%
LVBI = 0	0	0%
nicht evaluiert (n<5)	2	7%
nicht evaluiert (sonstige)	4	13%
Summe	30	100%

Lehrveranstaltungen insgesamt (inklusive nicht-evaluierter Lehrveranstaltungen)

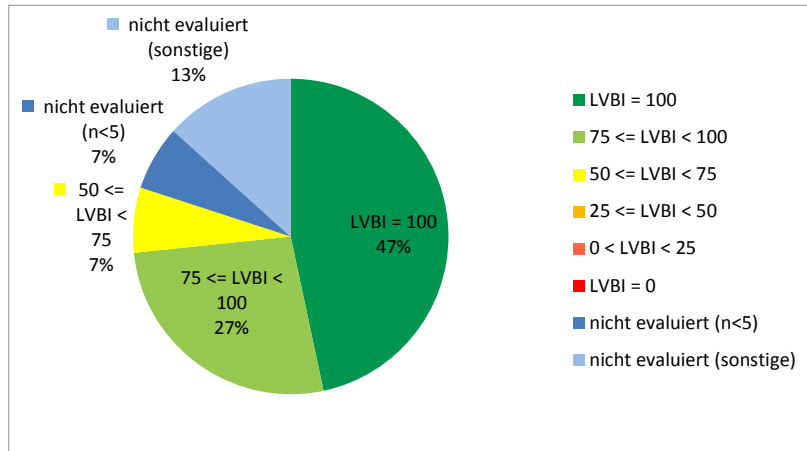

Lehrveranstaltungen insgesamt (exklusive nicht-evaluierter Lehrveranstaltungen)

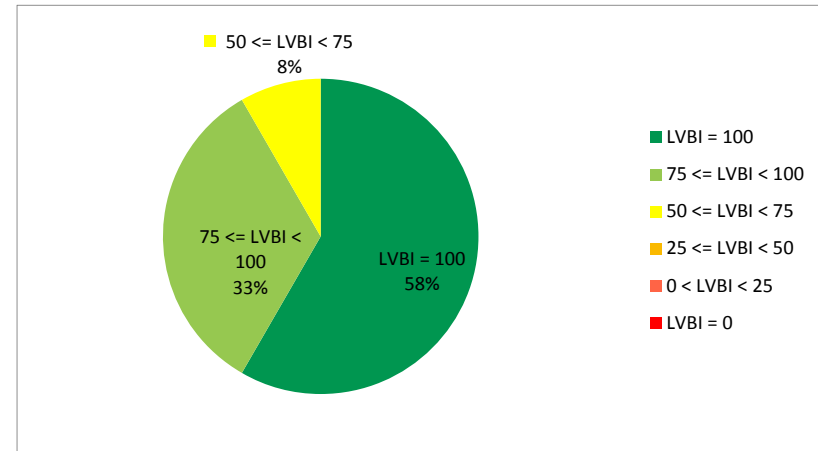

Interpretationshinweise zum Semesterbericht

Tabelle 1: Beispiel

LV-Typ	Lehrende/r	LV-Titel	N	n	LVBI	Kernfragen 1 2 3 4 5	Anteil Pflicht-LV	Vorinteresse		Workload (LV)		Workload (LP)	
								M	s	M	s	M	s
Vorlesung	Nachname, Vorname	Titel der Lehrveranstaltung	30	18	100,0		0,0%	2,7	0,5	2,9	0,5	2,9	0,6
Tutorium	Nachname, Vorname	Titel der Lehrveranstaltung	25	14	100,0		46,2%	2,2	0,7	2,5	1,1	2,5	1,0
Hauptseminar	Nachname, Vorname	Titel der Lehrveranstaltung	25	7	100,0		0,0%	2,0	0,8	2,0	0,8	2,3	0,8
Proseminar	Nachname, Vorname	Titel der Lehrveranstaltung	30	15	100,0		7,1%	1,5	0,6	3,1	0,3	3,0	0,0
Vorlesung	Nachname, Vorname	Titel der Lehrveranstaltung	70	17	100,0		75,0%	1,9	0,8	3,2	0,7	3,1	0,6
Seminar	Nachname, Vorname	Titel der Lehrveranstaltung	20	19	96,3		58,8%	2,2	0,9	2,2	0,9	2,3	0,8
Tutorium	Nachname, Vorname	Titel der Lehrveranstaltung	25	14	95,4		33,3%	2,5	1,0	2,1	1,0	2,3	0,7
Übung	Nachname, Vorname	Titel der Lehrveranstaltung	25	7	92,9		85,7%	1,6	0,5	1,9	1,1	2,2	0,4
Tutorium	Nachname, Vorname	Titel der Lehrveranstaltung	25	11	89,1		9,1%	2,1	0,7	3,8	0,9	3,0	0,0
Seminar	Nachname, Vorname	Titel der Lehrveranstaltung	20	18	87,4		53,3%	2,3	1,0	2,3	0,8	2,2	0,8
Tutorium	Nachname, Vorname	Titel der Lehrveranstaltung	30	9	84,9		62,5%	2,7	0,7	2,8	0,7	3,0	0,8
Proseminar	Nachname, Vorname	Titel der Lehrveranstaltung	30	6	73,3		0,0%	2,2	1,1	2,8	0,4	2,8	0,4
Tutorium	Nachname, Vorname	Titel der Lehrveranstaltung	30				n<5						
Hauptseminar	Nachname, Vorname	Titel der Lehrveranstaltung	15				n.e.						
Hauptseminar	Nachname, Vorname	Titel der Lehrveranstaltung	15				k.A.						
k.A. = keine Angabe, n.e. = nicht evaluiert					M:	94,4							
					s:	9,0							

N = gemeldete Teilnehmer; n = Anzahl ausgefüllter Fragebögen; M = Mittelwert; s = Standardabweichung;
 Workload (LV) = subjektive Arbeitsbelastung im Vergleich zu anderen Lehrveranstaltungen (wenn Frage gestellt)
 Workload (LP) = subjektive Arbeitsbelastung im Vergleich zu den Vergebenen Leistungspunkten (wenn Frage gestellt)

Interpretationshinweise zur Einordnung und qualitativen Bewertung der Ergebnisse aus Lehrveranstaltungsbefragungen

Jede Lehrveranstaltung wird in einer Zeile zusammengefasst (siehe Tabelle 1). Diese tabellarische Darstellung erfolgt 1) insgesamt für alle gemeldeten Lehrveranstaltungen und 2) ggf. getrennt nach Lehrveranstaltungsarten.

Lehrveranstaltungsbewertungsindex LVBI

Der in Tabelle 1 ausgewiesene LVBI gibt in Form eines Prozentwertes an, wie gut oder schlecht die Studierenden eine Lehrveranstaltung anhand von 5 Kriterien (= 5 Items in Fragenblock 2 des Fragebogens) bewerten. Der LVBI errechnet sich durch Aufsummieren dieser 5 gleich gewichteten Kriterien: Anhand der Antwortskala im Fragebogen von 1 (positive Bewertung) bis 5 (negative Bewertung) werden zunächst für jedes Kriterium 2 Schwellenwerte definiert (2,0 und 4,0). Wird der Schwellenwert 2,0 in der mittleren Bewertung durch die Studierenden erreicht oder unterschritten, ist die Qualität des betreffenden Kriteriums zu 100% erfüllt. Wird der Schwellenwert 4,0 überschritten, beträgt die Qualität 0%. Im Toleranzbereich zwischen $> 2,0$ und $\leq 4,0$ ergeben sich entsprechend dem Abstand zu den Schwellenwerten anteilige Prozentwerte auf Basis der Formel:

$$\left[\frac{(\text{oberer Schwellenwert } 4,0 - \text{erreichter Item-Mittelwert})}{(\text{oberer Schwellenwert } 4,0 - \text{unterer Schwellenwert } 2,0)} \right] * 20\% = \left[\frac{(4,0 - \text{erreichter Item-Mittelwert})}{2} \right] * 20\%$$

Basis des LVBI bilden die 5 obligatorischen Kernfragen in den Fragebögen, welche reliable und valide Kriterien für Lehrveranstaltungsqualität aus Sicht der Studierenden darstellen. Diese Kriterien bzw. **Qualitätsrichtlinien (QR)** sind:

1. QR 1 Definierte Lernziele
2. QR 2 Strukturiertheit der Veranstaltung
3. QR 3 Verständliche Vermittlung des Lehrstoffs
4. QR 4 Eingehen auf Fragen und Belange der Studierenden
5. QR 5 Lernzuwachs der Studierenden

In diesen 5 Fragen werden anhand der Schwellenwerte 2,0 und 4,0 auf der Antwortskala die **Qualitätsstandards** definiert.

Interpretationshinweise zum Semesterbericht

Beispiel für Mittelwerte aus einer Lehrveranstaltung:

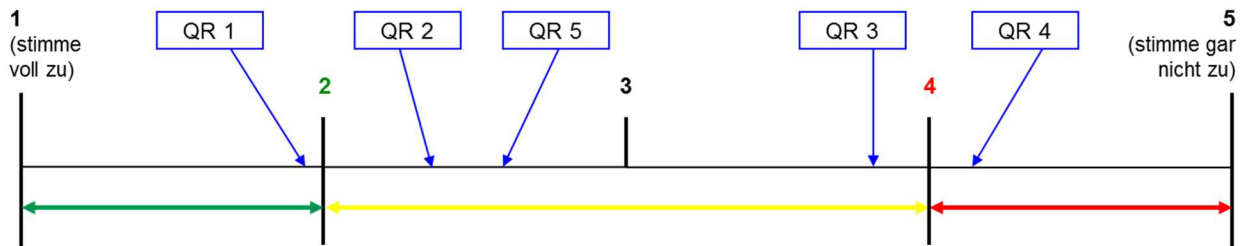

Anhand der erzielten Mittelwerte in den 5 gleich gewichteten Fragen wird nun der **LVBI** gebildet. Bezogen auf das vorherige Beispiel ergibt sich folgende Darstellung:

Tabelle 2: Ermittlung des LVBI

Gewichtung	QR-Item → Mittelwert	M = 1,0 bis 2,0	M > 2,0 bis 4,0 (Toleranzbereich)	M > 4,0 bis 5,0
20%	QR 1 → 1,9	20%		
20%	QR 2 → 2,3		$[(4,0 - 2,3) / 2] * 20\% = 17\%$	
20%	QR 3 → 3,7		$[(4,0 - 3,7) / 2] * 20\% = 3\%$	
20%	QR 4 → 4,1			0%
20%	QR 5 → 2,6		$[(4,0 - 2,6) / 2] * 20\% = 14\%$	
100%	LVBI	20% + 17% + 3% + 0% + 14% = 54%		

QR 1 wurde im Mittel mit 1,9 bewertet, liegt damit unter dem Schwellenwert von 2,0 und bringt somit sein Maximalgewicht von 20% in den LVBI ein. QR 4 hingegen wird im Mittel mit 4,1 bewertet, liegt damit über dem Schwellenwert von 4,0 und trägt somit mit 0% zum LVBI bei. Die übrigen 3 QR-Items liegen im gelben Toleranzbereich und werden entsprechend anteilig für den LVBI berücksichtigt. Durch Aufsummieren der 5 einzelnen Prozentwerte ergibt sich für das Beispiel ein LVBI für die betreffende Lehrveranstaltung von 54%.

Graphisch wird der Grad der Erfüllung der 5 einzelnen Qualitätsrichtlinien durch anteilig grün und rot gefüllte Kreise veranschaulicht. Diese graphische Darstellung gibt nicht den exakten Wert der zugrunde liegenden QR wieder, sondern stellt nur eine Näherung daran dar.

Tabellarische Gesamtdarstellung des LVBI für eine gesamte studienorganisatorische Einheit

Die Lehrveranstaltungsqualität aus Studierendensicht kann für eine gesamte studienorganisatorische Einheit in einem Semester dargestellt werden, indem ausgezählt wird, wie viele Lehrveranstaltungen in einen bestimmten LVBI-Wertebereich entfallen (s. Tabelle 3).

Tabelle 3: Tabellarische Darstellung einer gesamten studienorganisatorischen Einheit

Lehrveranstaltungs- bewertungsindex (LVBI)	Lehrveranstaltungen insgesamt	
Mittelwert	75,4	
	Anzahl	Prozent
LVBI = 100	34	50%
75 <= LVBI < 100	13	19%
50 <= LVBI < 75	6	9%
25 <= LVBI < 50	3	4%
0 < LVBI < 25	2	3%
LVBI = 0	2	3%
nicht evaluiert (n<5)	4	6%
nicht evaluiert (sonstige)	4	6%
Summe	68	100%

**Lehrveranstaltungen insgesamt
(inklusive nicht-evaluerter Lehrveranstaltungen)**

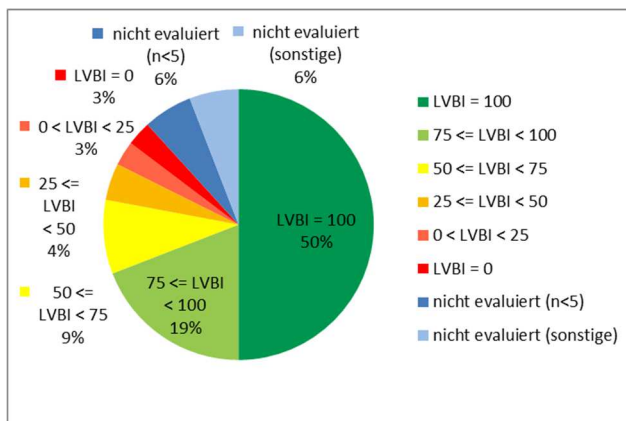

**Lehrveranstaltungen insgesamt
(exklusive nicht-evaluerter Lehrveranstaltungen)**

