

Ruprecht-Karls-Universität
Heidelberg



Studierendenstatistik

Sommersemester 2007

Impressum

Herausgeber: Ruprecht-Karls-Universität Heidelberg
Seminarstraße 2, 69117 Heidelberg

Redaktion: Zentrale Universitätsverwaltung
Abt. 3.1 - luK

Inhaltsverzeichnis

	Erläuterungen	IX
	Studierende nach Fachgruppen	1
	Neuimmatriulierte nach Fachgruppen	1
	Studierende nach Status und erstem Studienfach	2
	Studierende nach Studientyp	8
	Fachsemester und Abschlussziel (Kopfzahlen)	15
	Neuimmatriulierte nach Fächern (Fallzahlen)	17
	Heimatwohnsitz der Studierenden	20
	Nationalität (Erdteile) und Fächer	26
	Nationalität und angestrebte Prüfung	32
	Altersaufbau der Studierenden	39
	Beurlaubungen	40
	Exmatriulierte nach Gründen	46
	Studienfachbelegung nach Abschlusszielen Gesamtübersicht (Fallzahlen)	53
	<u>Fächerstatistiken (Fallzahlen) :</u>	
Fakultät	1 Evangelische Theologie	53
	Diakoniewissenschaft	53
	Unternehmensführung im Wohlfahrtsbereich	54
	Theological Research	55

Fakultät	2	Rechtswissenschaft	56
		Kriminologie	56
		Öffentliches Recht	56
		Internationales Recht	57
	5	Zahnmedizin	58
		Medizinische Informatik	59
		Medizin Heidelberg	60
		Scientiarum Humanarum	61
		Informationsmanagement in der Medizin	62
		Medical Education	63
		Kinder- und Jugendpsychiatrie	64
		International Health	65
		Medical Biometry / Biostatistics	66
		6	Medizin Mannheim
	Humanmedizin mit betriebswirtschaftl. Qualifikation		68
	Medical Physics		69
	7	Ägyptologie	70
		Griechisch	71
		Iranistik	72
		Japanologie	73
Europ. Kunstgeschichte Kunstgeschichte (Ostasiat.)		74 93	

Fakultät	7	Latein	75
		Musikwissenschaft	76
		Philosophie	77
		Religionswissenschaft	78
		Alte Geschichte	79
		Mittlere und Neuere Geschichte	80
		Osteuropäische Geschichte	87
		Südasiens Geschichte	88
		Hist. Hilfswissenschaft	89
		Ur- und Frühgeschichte	81
		Semitistik	82
		Assyriologie	83
		Archäologie	
		Archäologie (Byzantinische)	84
		Archäologie (Klassische)	85
		Archäologie (Vorderasiatische)	86
		Indologie	
		Indologie I (Klassische Indologie)	90
		Indologie II (Moderne Indologie)	91
		Indologie III (Religion, Philosophie)	92
		Südasiensstudien	94
Fakultät	9	Ostasienswissenschaften	95
		Sinologie	
		Sinologie I (Klassische Sinologie)	96
		Sinologie II (Moderne Sinologie)	97

Fakultät	9	Islamwissenschaft	
		Islamwissenschaft 1	98
		Islamwissenschaft 2	98
		Romanistik	102
		Romanische Philologie (Französisch)	99
		Romanische Philologie (Sprachwiss.)	124
		Romanische Philologie (Literaturwiss.)	125
		Germanistik (Deutsch)	100
		Italienisch	101
		Slawistik	
		Russisch (Slawische Philologie)	103
		Slawische Philologie (Sprachwiss.)	126
		Slawische Philologie (Literaturwiss.)	127
		Spanisch	104
		Computerlinguistik	105
		IÜD Französisch	106
		IÜD Italienisch	107
		IÜD Spanisch	108
		IÜD Portugiesisch	109
		IÜD Englisch	110
		IÜD Russisch	111
		IÜD Niederländisch	112
		Übersetzungswissenschaft	113
		Mittellatein	114
		Translation Studies for I. T.	115
		Konferenzdolmetschen	116

Fakultät	9	Deutsch als Fremdsprachenphilologie	
		Deutsch als Fremdspr.phil. (Sprachwiss./Lit.)	117
		Deutsch als Fremdspr.phil. (Sprachwiss.)	118
		Deutsch als Fremdspr.phil. (Literaturwiss.)	119
		Anglistik	
		Englische Philologie (Anglistik)	120
		Englische Philologie (Literaturwiss.)	121
		Englische Philologie (Sprachwiss.)	122
		American Studies	123
		Blinden/Sehbehindertenpädagogik	128
		Sportwissenschaft	129
		Leistungsphysiologie / Sporttraumatologie	140
		Pädagogik	130
		Gehör-/Schwerhör.Pädagogik	131
		Geistigbehindertenpädagogik	132
		Lernbehindertenpädagogik	133
		Psychologie	134
		Sprachheilpädagogik	135
		Ethnologie	136
		Pflegewissenschaft/ Gerontologische Pflege	137
		Gerontologie	138
		Berufs- und org. Beratungswissenschaft	139
		Sport im Bereich Prävention/Rehabilitation	141
	11	Informatik	142
		Mathematik	143

Fakultät	11	Mathematik Wissenschaftliches Rechnen	143
		Anwendungsorientierte Informatik	144
	12	Chemie	145
		Geowissenschaften	146
		Geographie	147
		Geologie	148
		Mineralogie	149
	13	Astronomie	150
		Physik	151
	14	Biologie	152
		Pharmazie	153
		Molekulare Biotechnologie	154
		Molecular and Cellular Biology	154
		Molekulare Zellbiologie	154
	18	Politische Wissenschaft	155
		Polit. Wissenschaft (Südasien)	159
		Soziologie	156
		Volkswirtschaftslehre	157
		Wirtschaftswissenschaften	158
		Politische Ökonomik	160
	99	Studienkolleg	161
		Vorsemesterkurs Deutsch	161

Vergleich von Hochschul- und Fachsemestern der Studierenden
(Kopfzahlen)

Gesamtaufstellung	162
Anglistik	163
Biologie	164
Sportwissenschaft	165
Chemie	166
Geographie	167
Pädagogik	168
Evangelische Theologie	169
Geologie	170
Germanistik	171
Europ. Kunstgeschichte	172
Latein	173
Mathematik	174
Mineralogie	175
Pharmazie	176
Philosophie	177
Physik	178
Politische Wissenschaft	179
Psychologie	180

Rechtswissenschaft	181
Romanistik	182
Slawistik	183
Soziologie	184
Volkswirtschaftslehre	185
Zahnmedizin	186
Mittlere und Neue Geschichte	187
Medizin Heidelberg	188
Medizin Mannheim	189
IÜD Französisch	190
IÜD Spanisch	191
IÜD Englisch	192
IÜD Russisch	193
Entwicklung der Studierenden pro Studienfach und Semester (Kopfzahlen)	194

Universität Heidelberg
Abteilung 3.1 - IuK

- I. Die vorliegende Studierendenstatistik ist eine Auswertung der aktuellen Studierendendatei, die alle Studierenden erfasst, die sich bis zum 01.06.2007 für das Sommersemester 2007 zurückgemeldet oder neuimmatrikuliert haben.
- II. Es sind zwei Zählweisen zu unterscheiden:
 1. Die "Kopfzahlen": Studierende werden nur einmal gezählt als Studierende des Faches, das erstes Studienfach ist. Dabei handelt es sich in der Regel um das Fach, in dem die Abschlussarbeit geschrieben wird. Die Summe aller in den Kopfstatistiken ausgewiesenen Studierenden ist die Zahl der an der Universität Heidelberg immatrikulierten Studierenden.
 2. Die "Fallzahlen": Studierende werden bei jedem Fach, das sie studieren, als Hauptfach- oder Nebenfachstudierende ausgewiesen. Studierende mit einer Kombination von drei Fächern erscheinen in diesen Statistiken dreimal.
- III. Unter "Fachsemester" wird in dieser Statistik die Zahl der Semester verstanden, die Studierende in dem jeweils ausgewiesenen Studienfach studiert haben (einschließlich des laufenden Semesters); "Hochschulsemester" meint die Zahl der Semester, die Studierende an deutschen Hochschulen insgesamt immatrikuliert waren.
Hinweis zu den Studiengängen mit Abschlussziel „Promotion mit vorausgesetztem Abschluss“:
Im WS 2003/2004 wurde die Fachsemesterzählung dahingehend korrigiert, dass die Zählung mit Beginn des Promotionsstudiums, wie bei allen Studiengangwechslern, wieder von vorne anfängt.
- IV. Definitionsgemäß nicht berücksichtigt sind Dienstleistungen, also Lehrleistungen für Studierende, die im betreffenden Fach nicht immatrikuliert sind. Die Statistiken sind daher für die Beurteilung der Lehrbelastung eines Faches nicht ausreichend.
- V. Erläuterungen der Tabellen
 1. Studierende, Erstimmatrikulierte und sonstige Neuimmatrikulierte nach Fachgruppen (Kopfzahlen)
 2. Studierende nach dem ersten Studienfach (Kopfzahlen)
Neuimmatrikulierte, Erstimmatrikulierte, Rückmelder, Deutsche und Ausländer
(weibliche Studierende und Studierende insgesamt).
 3. Studientyp nach dem ersten Studienfach (Kopfzahlen)
Erst-, Zweit-, Aufbau-, Ergänzungs- u. Promotionsstudium.
(weibliche Studierende und Studierende insgesamt).

4. Fachsemester nach Abschlusszielen (Kopfzahlen)
(weibliche Studierende und Studierende insgesamt).

5. Studierende nach Hauptwohnsitz und Staatsangehörigkeit (Kopfzahlen): In dieser Tabelle werden die Studierenden nach dem Bundesland ihrer Heimatwohnung erfasst. In der Spalte "Ausland" sind die Studierenden mit einem Hauptwohnsitz im Ausland ausgewiesen (nicht aber die ausländischen Studierenden). Die Tabellen "Studierende nach Erdteilen" sowie "Studierende nach angestrebter Abschlussprüfung und Nationalität" weisen dagegen die Studierenden nach ihrer Staatsangehörigkeit aus.

6. Altersaufbau der Studierenden

7. Zahl der Beurlaubten nach Beurlaubungsgründen
Zahl der Exmatrikulierten nach Exmatrikelgründen

8. Studienfachbelegung nach Abschlusszielen und Fachsemestern

8.1. Gesamtübersicht Fallzahlen

8.2. Fächerübersichten nach Fallzahlen

8.3. Fächerübersichten nach Fallzahlen für untergliederte Fächer (in 8.2 enthalten)

9. Studierende nach Hochschul- und Fachsemestern (Kopfzahlen)

10. Hochschul- gegen Fachsemester (Kopfzahlen)

Diese Auswertung vermittelt einen Eindruck von der Größenordnung des Fachwechslerproblems.

Bei Studierenden, die ihr (erstes) Studienfach nie gewechselt haben, nie beurlaubt waren und keine Fachsemester angerechnet erhielten, sind Hochschul- und Fachsemester identisch.

Veröffentlicht werden die Einzelstatistiken nur für die Hauptfachfälle von Fächern, deren Anfängerzahlen groß genug sind.

Die Gesamtübersicht erfasst alle Studierenden aller Fächer.

11. Entwicklung der Studierenden pro (erstem) Studienfach (Kopfzahlen)

Es wird die Entwicklung der Studierendenzahlen vom WS 1999/2000 zum SS 2007 pro Fach dargestellt. Es sind einige Fächeruntergliederungen zusammengefasst.

UNIVERSITÄT HEIDELBERG
 Kurzübersicht der Studierendenzahlen

01.06.2007

	Gesamt	Deutsche	Ausländer	aus Baden- Württemberg
A. eingeschriebene Studierende	25562	20460	5102	13674
davon Neuimmatriulierte	1383	902	481	636
davon Erstimmatriulierte	708	315	393	237
davon Rückmelder	22417	18154	4263	12094
davon Beurlaubte	1762	1404	358	944
davon Kurzzeitstudierende	573	1	572	15
davon Vorfachstudierende	272	10	262	43
davon zusätzlich an anderer HS	1129	1039	90	775
B. Exmatriulierte	3706	2888	818	1991
davon versäumte Rückmeldung	48	27	21	23
C. Gasthörer	601	579	22	
davon Frauen	274	265	9	

Studierende nach Fachgruppen (Kopfzahl)

Status (Alle)

Nation	Fächergruppe							Gesamtergebnis
	Humanmedizin Allgemein	Kunst, Kunstwiss.	Mathematik, Naturwiss.	Rechts-, Wirt- u. Sozialw.	Sport	Sprach- u. Kulturwiss.	Übrige Ausbildung	
Ausländer m	328	25	431	368	8	569	125	1854
Ausländer w	383	105	327	566	11	1719	137	3248
Deutsche m	1637	132	2690	2054	215	2336	3	9067
Deutsche w	2232	428	1790	1529	196	5211	7	11393
Gesamtergebnis	4580	690	5238	4517	430	9835	272	25562

Status (Erstimmatrikulierte)

Nation	Fächergruppe							Gesamtergebnis
	Humanmedizin Allgemein	Kunst, Kunstwiss.	Mathematik, Naturwiss.	Rechts-, Wirt- u. Sozialw.	Sport	Sprach- u. Kulturwiss.	Übrige Ausbildung	
Ausländer m	10		27	20		44	45	146
Ausländer w	17	2	22	31	1	115	59	247
Deutsche m	4	3	22	53		70	1	153
Deutsche w	2	11	13	32		102	2	162
Gesamtergebnis	33	16	84	136	1	331	107	708

Status (sonst Neuimmatrikulierte)

Nation	Fächergruppe							Gesamtergebnis
	Humanmedizin Allgemein	Kunst, Kunstwiss.	Mathematik, Naturwiss.	Rechts-, Wirt- u. Sozialw.	Sport	Sprach- u. Kulturwiss.	Übrige Ausbildung	
Ausländer m	5		14	7		10	1	37
Ausländer w	5	2	4	9		29	2	51
Deutsche m	40	8	52	55	2	110		267
Deutsche w	42	13	37	51		177		320
Gesamtergebnis	92	23	107	122	2	326	3	675

Studierende nach Status und erstem Studienfach (Kopfzahlen)

Geschlecht (weiblich)

Fach	Status							Gesamtergebnis
	Erstimm. Ausländer	Erstimm. Deutsche	Beurlaubte	Rückm. Ausländer	Rückm. Deutsche	sonst Neuimm. Ausländer	sonst Neuimm. Deutsche	
Ev.Theologie	2	6	10	9	179		12	218
Diakoniewissenschaft				6	22		2	30
Unternehmensführung im Wo					13			13
Rechtswissenschaft	22	26	59	138	547	7	33	832
Öffentliches Recht					1			1
Internationales Recht				9	1			10
Zahnmedizin			10	39	238		6	293
Medical Education					11			11
Medizin. Informatik	3	1	7	17	74	1	4	107
International Health				4	2			6
Scientiarum Humanarum	7			37	43	2	12	101
Informationsmanagm Med					1			1
Medizin Fak. Heidelberg	7		69	181	1029	2	17	1305
Medical Biometry/ Biostat					7			7
Medizin Fak. Mannheim		1	26	60	694		3	784
Latein	1	1		4	70		4	80
Griechisch	1			1	4		1	7
Semitistik	2			5	5		1	13
Japanologie	1		5	18	44			68
Philosophie	1	6	9	29	94		6	145
Ägyptologie	1		1	7	41			50
Assyriologie		1		1	4			6
Alte Geschichte	2			4	19		1	26
Südasiestudien			3		14			17
Musikwissenschaft		3	9	23	59	1	5	100
Islamwissenschaft 1		2	6	15	57	1	2	83
Südasien Geschichte	1	1	1	1	3			7
Indologie 2 (neuere)		1	4	2	9			16
Archäologie (byzant.)				1	1	1		3
Religionswissenschaft	1	2	5	9	53		2	72
Sinologie 2 (moderne)			13	17	52			82
Ostasienswissenschaften			14	16	70		2	102
Ur- und Frühgeschichte			2	5	31	1	1	40
Archäologie (klassisch)		1	6	13	58		1	79
Mittlere u. Neue Gesch.	2	5	19	39	241	2	10	318
Indologie 1 (klassische)			1	2	9			12
Kunstgeschichte (Europ.)	2	8	50	57	270	1	8	396
Sinologie 1 (klassische)			2	1	8			11

(Continued)

Studierende nach Status und erstem Studienfach (Kopfzahlen)

Geschlecht (weiblich)

Fach	Status							Gesamtergebnis
	Erstimm. Ausländer	Erstimm. Deutsche	Beurlaubte	Rückm. Ausländer	Rückm. Deutsche	sonst Neuimm. Ausländer	sonst Neuimm. Deutsche	
Archäologie (vorderasia.)			2	2	14			18
Kunstgeschichte (Ostasien)			4	13	20			37
Osteuropäische Geschichte	1	2	2	9	14	1		29
Russisch				1	4			5
Spanisch	1	4	11	11	108		4	139
Französisch	1	5	17	6	123	1	9	162
Italienisch	1	1		4	16			22
IÜD Englisch	7		25	22	203		1	258
IÜD Russisch	1		10	41	35			87
IÜD Spanisch	2		7	20	87			116
Mittelalter				1	2			3
IÜD Französisch	3		9	13	110		1	136
IÜD Italienisch	3		2	25	34	1		65
American Studies				21	1			22
IÜD Portugiesisch			2	7	13			22
Übersetzungswiss.				5	9			14
Computerlinguistik	3		15	58	20	2	3	101
Anglistik / Englisch	18	12	97	98	583		28	836
Konferenzdolmetschen			3	11	2			16
Germanistik / Deutsch	8	31	59	111	676	3	24	912
Deutsch a Fremdspr.phil.			3	36	1	1		41
Romanistik (Literaturw.)			18	31	53		1	103
Romanistik (Sprachwiss.)	8	3	14	76	45	3	2	151
Deutsch a Fsp (Literat.)	3		26	93	8			130
Deutsch a Fsp (Sprachw.)	23		36	260	10	4		333
Englische Phil. (Sprach.)				1				1
Slaw. Phil. (Literaturw.)	1		1	17	21	1	1	42
Slaw. Phil. (Sprachwiss.)	5	1	10	43	23	4	1	87
Translation Stud. for I.T			1	5	20			26
Pädagogik	4	12	46	113	226	2	3	406
Ethnologie		4	42	23	169		6	244
Psychologie	7		90	38	343	1	10	489
Gerontologie	1		1	10	43		1	56
Sport/Sportwissenschaft	1		26	7	173			207
Gehörlosen/Schwerh. Päd.		1	11		82		6	100
Geistigbehindertenpädagog.			17		126		11	154
Lernbehindertenpädagogik			4	1	79		7	91

(Continued)

Studierende nach Status und erstem Studienfach (Kopfzahlen)

Geschlecht (weiblich)

Fach	Status							Gesamtergebnis
	Erstimm. Ausländer	Erstimm. Deutsche	Beurlaubte	Rückm. Ausländer	Rückm. Deutsche	sonst Neuimm. Ausländer	sonst Neuimm. Deutsche	
Sprachheilpäd./Logopädie			13	1	91		10	115
Berufs/org.bez Beratungsw			1		9			10
Blinden/Sehbehindertenpä.			9		50		6	65
Pflegewiss/Geront. Pflege					31			31
Informatik	1			1	4			6
Mathematik	4	9	22	32	272		3	342
Mathematik Wiss Rechnen	1			6	3		1	11
Anwendungsor. Informatik				9	8	1		18
Chemie	1	1	7	31	178		7	225
Geographie	1	1	26	12	161		2	203
Mineralogie				3	7			10
Geowissenschaften		2	2	4	13		2	23
Geologie / Paläontologie			3	1	24		1	29
Physik	2		17	30	209		3	261
Astronomie / Astrophysik	2			12	6			20
Biologie	6		22	109	536	3	14	690
Pharmazie	4		1	14	107		1	127
Molecular and Cell Biol				16	1			17
Molekulare Zellbiologie			1	3	40			44
Molekulare Biotechnologie			2	7	79		3	91
Soziologie	2		31	40	179	1	4	257
Politikwissenschaft	4	3	46	62	197		8	320
Politische Ökonomik	1			12	33			46
Volkswirtschaftslehre	1		56	169	150	1	2	379
Politikwiss. (Südasien)		3	4	13	22			42
Wirtschaftswissenschaften				1			1	2
Studienkolleg	17	2	1	33	5			58
Vorsemesterkurs Deutsch	42		1	41		2		86
Gesamtergebnis	247	162	1207	2665	9989	51	320	14641

Studierende nach Status und erstem Studienfach (Kopfzahlen)

Geschlecht (Alle)

Fach	Status						Gesamtergebnis	
	Erstimm. Ausländer	Erstimm. Deutsche	Beurlaubte	Rückm. Ausländer	Rückm. Deutsche	sonst Neuimm. Ausländer		sonst Neuimm. Deutsche
Ev. Theologie	4	10	14	45	325	1	23	422
Diakoniewissenschaft		1	1	12	36		3	53
Theological Research			1	5				6
Unternehmensführung im Wo					23			23
Rechtswissenschaft	32	69	104	225	1201	12	61	1704
Öffentliches Recht					2			2
Internationales Recht				15	3			18
Zahnmedizin			14	69	408	1	12	504
Medical Education					47			47
Medizin. Informatik	4	2	18	45	201	3	9	282
International Health				14	2			16
Scientiarum Humanarum	10			72	65	3	21	171
Informationsmanagm Med				1	2			3
Medizin Fak. Heidelberg	13	1	95	334	1810	3	29	2285
Medical Biometry/ Biostat				2	13			15
Medical Physics				2	1			3
Medizin Fak. Mannheim		3	31	106	1103		11	1254
Humanmedizin mit BWL Qu.					1			1
Latein	3	3	4	7	111		9	137
Griechisch	1		1	3	5		2	12
Semitistik	2	1		7	9		1	20
Japanologie	1	1	17	21	83		2	125
Philosophie	4	11	21	70	216	1	15	338
Ägyptologie	1	2	1	10	54		1	69
Assyriologie		1		4	7			12
Alte Geschichte	2	1	1	10	34		5	53
Südasiestudien			3		25			28
Musikwissenschaft		4	13	33	105	1	9	165
Islamwissenschaft 1	1	4	14	26	86	3	4	138
Südasien Geschichte	1	1	1	6	11			20
Indologie 2 (neuere)		1	5	3	10			19
Archäologie (byzant.)				1	2	1		4
Religionswissenschaft	2	4	7	12	89		4	118
Sinologie 2 (moderne)		2	26	21	95			144
Ostasienswissenschaften			25	22	112		2	161
Ur- und Frühgeschichte		1	6	10	58	1	3	79
Archäologie (klassisch)		1	6	18	84		2	111
Mittlere u. Neue Gesch.	5	21	36	76	587	3	24	752

(Continued)

Studierende nach Status und erstem Studienfach (Kopfzahlen)

Geschlecht (Alle)

Fach	Status							Gesamtergebnis
	Erstimm. Ausländer	Erstimm. Deutsche	Beurlaubte	Rückm. Ausländer	Rückm. Deutsche	sonst Neuimm. Ausländer	sonst Neuimm. Deutsche	
Indologie 1 (klassische)		1	2	4	19			26
Kunstgeschichte (Europ.)	2	9	53	64	331	1	12	472
Sinologie 1 (klassische)		1	5	4	18			28
Archäologie (vorderasia.)			3	5	18			26
Kunstgeschichte(Ostasien)		1	5	19	28			53
Osteuropäische Geschichte	1	2	4	15	24	1	3	50
Russisch				1	5			6
Spanisch	2	4	14	13	133		6	172
Französisch	1	7	18	7	151	1	10	195
Italienisch	1	1		5	22			29
IÜD Englisch	8		28	27	236		1	300
IÜD Russisch	1		10	44	39			94
IÜD Spanisch	2		8	23	95			128
Mittelatein				1	5			6
IÜD Französisch	5		11	16	117		1	150
IÜD Italienisch	3		3	25	38	1		70
American Studies				28	3			31
IÜD Portugiesisch			4	9	15	1	1	30
Übersetzungswiss.				6	10			16
Computerlinguistik	3	1	23	95	64	2	4	192
Anglistik / Englisch	26	22	130	123	812	3	37	1153
Konferenzdolmetschen			3	12	2			17
Germanistik / Deutsch	11	42	77	152	936	3	45	1266
Deutsch a Fremdspr.phil.			3	50	1	1		55
Romanistik (Literaturw.)			22	39	61		1	123
Romanistik (Sprachwiss.)	11	3	14	95	62	3	2	190
Deutsch a Fsph (Literat.)	3		28	106	8			145
Deutsch a Fsph (Sprachw.)	37		40	315	12	4		408
Englische Phil. (Litera.)				1	1			2
Englische Phil. (Sprach.)				1				1
Slaw. Phil. (Literaturw.)	1		3	19	26	1	2	52
Slaw. Phil. (Sprachwiss.)	5	1	11	48	30	4	1	100
Translation Stud. for I.T			1	6	37			44
Pädagogik	4	13	52	130	278	2	8	487
Ethnologie		7	50	30	262		9	358
Psychologie	7		105	49	449	2	14	626
Gerontologie	1		1	10	52		2	66

(Continued)

Studierende nach Status und erstem Studienfach (Kopfzahlen)

Geschlecht (Alle)

Fach	Status						Gesamtergebnis	
	Erstimm. Ausländer	Erstimm. Deutsche	Beurlaubte	Rückm. Ausländer	Rückm. Deutsche	sonst Neuimm. Ausländer		sonst Neuimm. Deutsche
Sport/Sportwissenschaft	1		42	15	370		2	430
Gehörlosen/Schwerh. Päd.		1	12		90		6	109
Geistigbehindertenpädag.			19		146		13	178
Lernbehindertenpädagogik			4	1	96		8	109
Sprachheilpäd./Logopädie			13	1	97		10	121
Berufs/org.bez Beratungsw			1		11			12
Blinden/Sehbehindertenpä.			9		59		7	75
Pflegewiss/Geront. Pflege					39			39
Informatik	1			1	16		2	20
Mathematik	8	26	42	96	689	3	15	879
Mathematik Wiss Rechnen	1	1	1	13	28		3	47
Anwendungsor. Informatik		1	3	32	81	6	3	126
Chemie	3	3	9	58	487	1	13	574
Geographie	1	1	38	21	333		4	398
Mineralogie				12	20			32
Geowissenschaften		3	3	6	33		4	49
Geologie / Paläontologie			4	10	77		1	92
Physik	14		68	116	1195	1	15	1409
Astronomie / Astrophysik	3			35	29		1	68
Biologie	12		35	194	821	7	23	1092
Pharmazie	6		1	30	139		1	177
Molecular and Cell Biol				29	9			38
Molekulare Zellbiologie			1	4	66			71
Molekulare Biotechnologie			4	16	142		4	166
Soziologie	2		52	59	339	1	7	460
Politikwissenschaft	10	10	96	114	554	1	24	809
Politische Ökonomik	2		1	19	106	1		129
Volkswirtschaftslehre	1		96	298	569	1	4	969
Politikwiss. (Südasien)	3	6	10	24	80		5	128
Wirtschaftswissenschaften				2			1	3
Studienkolleg	19	3	1	64	7			94
Vorsemerkurs Deutsch	85		1	89		3		178
Gesamtergebnis	393	315	1762	4263	18154	88	587	25562

Studententyp nach erstem Studienfach (Kopfzahl)

Geschlecht (weiblich)

Fach	Studententyp							Gesamtergebnis
	Erststudium	Zweitstudium	Aufbaustudium	Ergänzungsstudium	Promotionsstudium	Weiterstudium zur Verbesserung d. Note	kein Abschluss	
Ev.Theologie	182	12		2	22			218
Diakoniewissenschaft			23		7			30
Unternehmensführung im Wo			13					13
Rechtswissenschaft	701	13	38		74	5	1	832
Öffentliches Recht	1							1
Internationales Recht			10					10
Zahnmedizin	255	2			36			293
Medical Education			11					11
Medizin. Informatik	106	1						107
International Health			6					6
Scientiarum Humanarum					101			101
Informationsmanagm Med			1					1
Medizin Fak. Heidelberg	1170	23			112			1305
Medical Biometry/ Biostat			7					7
Medizin Fak. Mannheim	746	12			26			784
Latein	67	1		7	5			80
Griechisch	5			2				7
Semitistik	11	1			1			13
Japanologie	65	1			2			68
Philosophie	125	7		5	8			145
Ägyptologie	41	2			7			50
Assyriologie	5	1						6
Alte Geschichte	22	1		1	2			26
Südasiestudien	16	1						17
Musikwissenschaft	88	4		1	7			100
Islamwissenschaft 1	74	4			5			83
Südasien Geschichte	5				2			7
Indologie 2 (neuere)	13	1		2				16
Archäologie (byzant.)	1				2			3
Religionswissenschaft	61	3			8			72
Sinologie 2 (moderne)	74	1			7			82
Ostasienswissenschaften	101	1						102
Ur- und Frühgeschichte	34				6			40
Archäologie (klassisch)	59	3		1	16			79
Mittlere u. Neue Gesch.	278	8		2	30			318

(Continued)

Studententyp nach erstem Studienfach (Kopfzahl)

Geschlecht (weiblich)

Fach	Studententyp							Gesamtergebnis
	Erststudium	Zweitstudium	Aufbaustudium	Ergänzungsstudium	Promotionsstudium	Weiterstudium zur Verbesserung d. Note	kein Abschluss	
Indologie 1 (klassische)	11					1		12
Kunstgeschichte (Europ.)	340	3			2	51		396
Sinologie 1 (klassische)	9	1				1		11
Archäologie (vorderasia.)	15	1				2		18
Kunstgeschichte(Ostasien)	30	3				4		37
Osteuropäische Geschichte	25	2				2		29
Russisch	5							5
Spanisch	131	4			4			139
Französisch	156				2	4		162
Italienisch	19	2			1			22
IÜD Englisch	254	3			1			258
IÜD Russisch	83				3	1		87
IÜD Spanisch	115	1						116
Mittellatein	1				1	1		3
IÜD Französisch	132	1			3			136
IÜD Italienisch	63	1			1			65
American Studies	1	4	10			7		22
IÜD Portugiesisch	22							22
Übersetzungswiss.		1				13		14
Computerlinguistik	98	3						101
Anglistik / Englisch	794	8			1	33		836
Konferenzdolmetschen	3	4	9					16
Germanistik / Deutsch	868	9			1	34		912
Deutsch a Fremdspr.phil.	1					40		41
Romanistik (Literaturw.)	91	1			1	10		103
Romanistik (Sprachwiss.)	135	4				12		151
Deutsch a FspH (Literat.)	128	2						130
Deutsch a FspH (Sprachw.)	328	1			1	3		333
Englische Phil. (Sprach.)	1							1
Slaw. Phil. (Literaturw.)	39					3		42
Slaw. Phil. (Sprachwiss.)	82	2				3		87
Translation Stud. for I.T	24	2						26
Pädagogik	380	10				16		406
Ethnologie	218	4				22		244
Psychologie	439	10			2	38		489

(Continued)

Studententyp nach erstem Studienfach (Kopfzahl)

Geschlecht (weiblich)

Fach	Studententyp							Gesamtergebnis
	Erststudium	Zweitstudium	Aufbaustudium	Ergänzungsstudium	Promotionsstudium	Weiterstudium zur Verbesserung d. Note	kein Abschluss	
Gerontologie	1		50		5			56
Sport/Sportwissenschaft	199			1	7			207
Gehörlosen/Schwerh. Päd.							100	100
Geistigbehindertenpädagog.							154	154
Lernbehindertenpädagogik							91	91
Sprachheilpäd./Logopädie							115	115
Berufs/org.bez Beratungsw			10					10
Blinden/Sehbehindertenpä.							65	65
Pflegewiss/Geront. Pflege	31							31
Informatik	3			1	2			6
Mathematik	323	9			10			342
Mathematik Wiss Rechnen	10	1						11
Anwendungsor. Informatik	13	3			2			18
Chemie	175	1			49			225
Geographie	194				9			203
Mineralogie	5				5			10
Geowissenschaften	21	2						23
Geologie / Paläontologie	25	1			3			29
Physik	212		2	1	46			261
Astronomie / Astrophysik	1				19			20
Biologie	469	4		1	215		1	690
Pharmazie	114				13			127
Molecular and Cell Biol	14	3						17
Molekulare Zellbiologie	44							44
Molekulare Biotechnologie	62	2	26		1			91
Soziologie	246	5			6			257
Politikwissenschaft	304	3		4	9			320
Politische Ökonomik	46							46
Volkswirtschaftslehre	363	7			9			379
Politikwiss. (Südasien)	38	3			1			42
Wirtschaftswissenschaften					2			2
Studienkolleg	58							58
Vorsemerkurs Deutsch	86							86
Gesamtergebnis	12404	234	216	55	1200	5	527	14641

Studententyp nach erstem Studienfach (Kopfzahl)

Geschlecht (Alle)

Fach	Studententyp							Gesamtergebnis
	Erststudium	Zweitstudium	Aufbaustudium	Ergänzungsstudium	Promotionsstudium	Weiterstudium zur Verbesserung d. Note	kein Abschluss	
Ev.Theologie	352	15		3	52			422
Diakoniewissenschaft			42		11			53
Theological Research			6					6
Unternehmensführung im Wo			23					23
Rechtswissenschaft	1416	26	65		189	7	1	1704
Öffentliches Recht	2							2
Internationales Recht		1	17					18
Zahnmedizin	434	11			59			504
Medical Education			47					47
Medizin. Informatik	278	3			1			282
International Health			16					16
Scientiarum Humanarum					171			171
Informationsmanagm Med			3					3
Medizin Fak. Heidelberg	2012	47			225		1	2285
Medical Biometry/ Biostat			15					15
Medical Physics			3					3
Medizin Fak. Mannheim	1184	25			45			1254
Humanmedizin mit BWL Qu.			1					1
Latein	115	4		11	7			137
Griechisch	8			2	2			12
Semitistik	16	2			2			20
Japanologie	120	1			4			125
Philosophie	290	12		6	30			338
Ägyptologie	54	3			12			69
Assyriologie	10	1			1			12
Alte Geschichte	42	3		1	7			53
Südasiestudien	27	1						28
Musikwissenschaft	139	6		2	18			165
Islamwissenschaft 1	122	6			10			138
Südasien Geschichte	15	1			4			20
Indologie 2 (neuere)	16	1		2				19
Archäologie (byzant.)	2				2			4
Religionswissenschaft	99	7			12			118
Sinologie 2 (moderne)	132	3			9			144
Ostasienswissenschaften	159	2						161

(Continued)

Studententyp nach erstem Studienfach (Kopfzahl)

Geschlecht (Alle)

Fach	Studententyp							Gesamt- ergebnis
	Erststudium	Zweitstudium	Aufbaustudium	Ergänzungs- studium	Promotions- studium	Weiterstudium zur Ver- besserung d. Note	kein Abschluss	
Ur- und Frühgeschichte	65	1				13		79
Archäologie (klassisch)	80	3		1		27		111
Mittlere u. Neue Gesch.	662	19		2		69		752
Indologie 1 (klassische)	23					3		26
Kunstgeschichte (Europ.)	395	8		2		67		472
Sinologie 1 (klassische)	24	2				2		28
Archäologie (vorderasia.)	22	2				2		26
Kunstgeschichte(Ostasien)	43	3				7		53
Osteuropäische Geschichte	39	4		1		6		50
Russisch	6							6
Spanisch	161	4		7				172
Französisch	189			2		4		195
Italienisch	23	2		3		1		29
IÜD Englisch	295	4		1				300
IÜD Russisch	90			3		1		94
IÜD Spanisch	126	1		1				128
Mittelatein	1			1		4		6
IÜD Französisch	145	2		3				150
IÜD Italienisch	68	1		1				70
American Studies	1	4	16			10		31
IÜD Portugiesisch	30							30
Übersetzungswiss.		1				15		16
Computerlinguistik	187	5						192
Anglistik / Englisch	1092	13		3		45		1153
Konferenzdolmetschen	3	4	10					17
Germanistik / Deutsch	1192	14		2		58		1266
Deutsch a Fremdspr.phil.	2					53		55
Romanistik (Literaturw.)	108	2		1		12		123
Romanistik (Sprachwiss.)	169	4				17		190
Deutsch a Fsph (Literat.)	143	2						145
Deutsch a Fsph (Sprachw.)	402	1		1		4		408
Englische Phil. (Litera.)	1					1		2
Englische Phil. (Sprach.)	1							1
Slaw. Phil. (Literaturw.)	48			1		3		52
Slaw. Phil. (Sprachwiss.)	94	2				4		100

(Continued)

Studententyp nach erstem Studienfach (Kopfzahl)

Geschlecht (Alle)

Fach	Studententyp							Gesamt- ergebnis
	Erststudium	Zweitstudium	Aufbaustudium	Ergänzungs- studium	Promotions- studium	Weiterstudium zur Ver- besserung d. Note	kein Abschluss	
Translation Stud. for I.T	41	3						44
Pädagogik	450	10		3	24			487
Ethnologie	324	4			30			358
Psychologie	558	14		4	50			626
Gerontologie	1		59		6			66
Sport/Sportwissenschaft	413	3		2	12			430
Gehörlosen/Schwerh. Päd.							109	109
Geistigbehindertenpädagog.							178	178
Lernbehindertenpädagogik							109	109
Sprachheilpäd./Logopädie							121	121
Berufs/org.bez Beratungsw			12					12
Blinden/Sehbehindertenpä.							75	75
Pflegewiss/Geront. Pflege	39							39
Informatik	9			3	8			20
Mathematik	819	23			37			879
Mathematik Wiss Rechnen	45	2						47
Anwendungsor. Informatik	107	16			3			126
Chemie	464	2			108			574
Geographie	374	4		1	19			398
Mineralogie	25				7			32
Geowissenschaften	47	2						49
Geologie / Paläontologie	85	1			6			92
Physik	1192	5	4	1	207			1409
Astronomie / Astrophysik	1				67			68
Biologie	703	7		4	376		2	1092
Pharmazie	143	2			32			177
Molecular and Cell Biol	27	11						38
Molekulare Zellbiologie	71							71
Molekulare Biotechnologie	114	5	45		2			166
Soziologie	431	13			16			460
Politikwissenschaft	757	7		6	39			809
Politische Ökonomik	129							129
Volkswirtschaftslehre	932	21			16			969
Politikwiss. (Südasien)	116	6			6			128
Wirtschaftswissenschaften					3			3
Studienkolleg	94							94

(Continued)

Studententyp nach erstem Studienfach (Kopfzahl)

Geschlecht (Alle)

Fach	Studententyp							Gesamtergebnis
	Erststudium	Zweitstudium	Aufbaustudium	Ergänzungsstudium	Promotionsstudium	Weiterstudium zur Verbesserung d. Note	kein Abschluss	
Vorsemerkurs Deutsch	178							178
Gesamtergebnis	21663	450	384	87	2375	7	596	25562

Fachsemester nach Abschlussziel (Kopfzahlen)

Geschlecht (weiblich)

Abschluß	Fachsemester															Gesamtergebnis
	0	1	2	3	4	5	6	7	8	9	10	11	12	13	14(+)	
Akadem. Übers.						1	2		1			1			1	6
Bachelor		26	369	25	137	13	53	4	2							629
Dipl Dolm		1	2	14	70	63	53	44	27	27	18	5	6	2	5	337
Dipl Übers			2	8	27	16	32	33	21	24	15	2	1	1	17	199
Diplom		27	190	47	256	75	293	118	262	152	205	61	109	27	87	1909
Fakultätsprüf		2	2	1		3	1	2	1		4		1		3	20
Kein Abschluss		9	8	12	16	24	121	46	118	65	75	21	8	2	2	527
Kirchl Prüfung		4	15	4	9	7	16	11	7	2	9	6	8	2	14	114
Kursabschluss	4	90	37	12	1											144
LA Gymnasien		146	317	154	406	132	264	142	208	106	141	66	68	41	74	2265
Magister		219	409	204	429	259	415	300	450	215	260	151	147	64	252	3774
Master		4	78	14	42	1	5						1			145
Promotion	1	290	207	157	148	86	102	51	44	34	25	16	10	12	43	1226
Prüf im Ausland		3	139	212	9	4	1							1		369
Staatsexamen		72	448	46	416	45	391	78	390	74	348	52	286	38	293	2977
Gesamtergebnis	5	893	2223	910	1966	729	1749	829	1531	699	1100	381	645	190	791	14641

Fachsemester nach Abschlussziel (Kopfzahlen)

Geschlecht (Alle)

Abschluß	Fachsemester															Gesamtergebnis
	0	1	2	3	4	5	6	7	8	9	10	11	12	13	14(+)	
Akadem. Übers.						1	2		1			1			1	6
Bachelor		45	648	38	256	28	101	7	14		5	1	2			1145
Dipl Dolm		1	3	15	81	68	62	48	30	28	22	5	8	2	7	380
Dipl Übers			2	11	28	18	34	35	23	25	18	2	1	2	23	222
Diplom		60	460	135	643	224	682	254	660	334	508	180	261	69	292	4762
Fakultätsprüf		5	2	2	3	5	2	2	3		4		1		5	34
Kein Abschluss		10	11	13	18	28	133	52	129	66	83	30	14	4	5	596
Kirchl Prüfung		6	26	8	28	13	31	13	22	4	13	9	12	6	32	223
Kursabschluss	4	173	71	23	1											272
LA Gymnasien		243	476	242	577	199	415	204	308	141	233	102	116	53	150	3459
Magister		371	651	337	659	390	651	444	744	316	397	219	221	100	456	5956
Master		11	149	31	105	2	9		1				1		1	310
Promotion	1	511	396	317	317	187	203	121	79	67	61	35	26	19	85	2425
Prüf im Ausland		5	206	332	15	11	3							1		573
Staatsexamen		146	771	105	697	94	652	134	668	146	565	124	465	71	561	5199
Gesamtergebnis	5	1587	3872	1609	3428	1268	2980	1314	2682	1127	1909	708	1128	327	1618	25562

Neuimmatriulierte nach Fächern (Fallzahlen)

Fach	Fachsemester															Gesamtergebnis
	0	1	2	3	4	5	6	7	8	9	10	11	12	13	14(+)	
DIAK		4														4
THLG		36	3		2	4	4		6	1	1	1			2	60
JURA		124	28	1	10	3	3		4				1			174
JURA OER		37	1	1			3									42
MI		17				1										18
MDNT		6	3		2		1		1							13
MEDH		30	13									2	1			46
SC.HUM.		33					1									34
MEDM		6	7		1											14
LAT		40	2	1		1										44
OAW		2														2
AEGY		9														9
AGES		17	2				1									20
ARCB		3														3
ARCK		15	2				1									18
ARCV		1														1
ASSY		4														4
GRIE		9	1		1			1								12
HWGE		6														6
INDK		5			1											6
INDN		4														4
IRAN		4														4
JAPA		4		1									1			6
KNSO		8														8
MNGE		64	11	5	5	2	6		3						1	97
MUSI		23	2								1					26
OEGE		22								1						23
PHIL		41	5	3	2	3	2		2	1	2				2	63
REWI		36	3	1			1									41
SAGE		10														10
SEMI		3	2													5
SINK		2														2
SINM		4														4
URGE		7	1													8
KNST E		32	3	1		1				1						38
ISLM 1		13	2		1	1							2			19
ISLM 2		5				1										6
ANGL		45	39	3	3	3	5	6	4	1						109
CLIN		13	1	1												15
DFPL		4	5													9
DFPS		7	45		2											54

(Continued)

Neuimmatrikulierte nach Fächern (Fallzahlen)

Fach	Fachsemester															Gesamtergebnis
	0	1	2	3	4	5	6	7	8	9	10	11	12	13	14(+)	
ENGL			11	1	2											14
EPHL		1								1						2
EPHS		2	1	1	1	1										6
FRAN		37	9	1		2	1	1	1	2					1	55
GERM		96	21	4	5	5	3	4	4	1		1			2	146
ITAL		9	3		1		1	1							1	16
PORT				2												2
ROML		10	2											1		13
ROMS		22	14	1	2	1		1	1							42
RUSS		2		1	1											4
SLAL		6	2		1											9
SLAS		16	3			1										20
SPAN		37	5	1	1	1		1	1							47
DFPH		1														1
PSY		12	13	3	1	1	2									32
BPAE		4			1	3	2									10
ETHN		27	1		1	1	1						1		1	33
GBPA		4				7	14									25
GERO		2	1													3
GLPA		2				5	7									14
LPAE		4			1	5	12									22
PAED		29	7	2		2	1	1	1				1			44
REHA		1														1
SPLO		2				6	11									19
SPOR			1					1					1			3
AI		2	6		2											10
IO		8			1											9
MATH		62	10	1		2	2									77
MAWR		5														5
MIN		1														1
CHEM		10	4	1	1	1	4		2						1	24
GEOG		4	3		1		1	1								10
GEOL		4														4
GEOWISS		7														7
ASTR		4														4
PHYS		21	6			1	1					1				30
BIOL		24	9	1	1	1	5		1							42
MOBI		1	2		1											4
PHAR		2	5		1											8
SOZ		1	4	4	1	1	1	1	1	1			1		1	17
VWL		2		2		3		1	1			1				10

(Continued)

Neuimmatriulierte nach Fächern (Fallzahlen)

Fach	Fachsemester															Gesamtergebnis
	0	1	2	3	4	5	6	7	8	9	10	11	12	13	14(+)	
POEK			3													3
POLS		31	3		1											35
POLW		33	14	4	1	4	5	2	1				1	1	1	67
WWIS		1														1
STKO	3	19														22
VKUD		88														88
Gesamtergebnis	3	1411	344	48	59	74	102	22	34	10	4	6	10	2	13	2142

Heimatwohnsitz der Studierenden nach erstem Studienfach (Kopffzahlen)

Geschlecht (weiblich)

Fach	Bundesland																Gesamtergebnis	
	Ausl.	Baden-Württ.	Bayern	Berlin	Brandenburg	Bremen	Hamburg	Hessen	Meckburg-Vorpom.	Nied.-sach.	Nordrhein-Westfalen	Rheinland-Pfalz	Saarland	Sachsen	Sachsen-Anhalt	Schl.-Holst.		Thüringen
DIAK	5	14					1	2		2	3	1		1		1		30
THLG	12	114	8		2		2	22	1	11	15	17	2	4		4	4	218
UFWB		4		1							1	7						13
JURA	132	437	16	5	6	6	5	92	3	19	44	50	4	5	2	4	2	832
JURA INT	8										1	1						10
JURA OER		1																1
MI	13	69	4	1				6		3	1	9		1				107
IMM		1																1
IntH	4	1			1													6
MBms		1	1	2				3										7
MDNT	22	178	16	1	1	1	2	15		7	17	21	4	3	1		4	293
MEDH	143	792	44	4	4	3	13	85	5	29	71	62	14	8	4	12	12	1305
MEdu		2	2				1				3	1			2			11
SC.HUM.	40	40	1	1	1			2			4	11					1	101
MEDM	43	425	42	4	2		2	69	1	19	39	109	12	5	4	4	4	784
LAT	3	46	3					6		3	3	14		2				80
OAW	14	46	5	1	1	2		10		4	3	13				1	2	102
SAS		8	1								4	1		1		1	1	17
AEGY	6	24		1				7		1	4	3				1	3	50
AGES	4	10			1			5		1		4					1	26
ARCB	2	1																3
ARCK	9	45	3					6	1	2	3	6		2		1	1	79
ARCV	1	6				1		2		1	3	2		1			1	18
ASSY	1	5																6
GRIE	1	3						1			1	1						7
INDK	3	2	2							1	1	1			1	1		12
INDN	3	7	2								4							16
JAPA	11	30	3	3				7		1		9	2	1	1			68
KNSO	10	15		1		1		1		1	1	3		2	1		1	37
MNGE	32	187	3	4	3	1		32	2	5	14	26	3	3	1	1	1	318
MUSI	21	47	4		1		1	7		1	1	13	1	1	1	1		100
OEGE	10	13			1			1			3	1						29
PHIL	23	75	10	1	2			13		3	4	9		1	1	1	2	145
REWI	8	30	3	3				8	2	4	6	7		1				72
SAGE	2	1	1					2				1						7
SEMI	7	3						1		1	1							13

(Continued)

Heimatwohnsitz der Studierenden nach erstem Studienfach (Kopfzahlen)

Geschlecht (weiblich)

Fach	Bundesland																Gesamtergebnis	
	Ausl.	Baden-Württ.	Bayern	Berlin	Brandenburg	Bremen	Hamburg	Hessen	Meckburg-Vorpom.	Nied.-sach.	Nordrhein-Westfalen	Rheinland-Pfalz	Saarland	Sachsen	Sachsen-Anhalt	Schl.-Holst.		Thüringen
SINK	1	4	1		1			2					1		1			11
SINM	16	33	2	3				7		4	2	8	1	2		3	1	82
URGE	3	20	3					4	1	1	1	5			1	1		40
KNST E	37	236	8	6	1	1		26	2	10	22	33	5		2	4	3	396
ISLM 1	8	56	6					6		1	2	4						83
ANGL	100	527	12	3	1	1	2	59		18	23	69	4	2	4	5	6	836
CLIN	66	21	4					4	1	1	2	1					1	101
DFPL	98	20	4					1		1	1	2		2		1		130
DFPS	271	31	2	1	1		1	1	1		4	9		5	1	2	3	333
ENGL	23	116	25	4	6		2	23	1	14	19	9		2	4	7	3	258
EPHS	1																	1
FRAN	13	155	21	2	2			34	1	12	28	19	3	1	2	4	1	298
GERM	107	535	27	7	3	1	3	73	2	13	25	100	3	2		9	2	912
ITAL	18	46	4	1				4		1	6	5	1	1				87
KDOL	11	2						1			1	1						16
MLAT	1							1			1							3
PORT	1	11	1				2	4		2			1					22
ROML	21	51	4	1		1		10		2	5	5				2	1	103
ROMS	72	52	5		2			7		1	7	2		1		2		151
RUSS	34	25	4		1			8		2	8	8		1	1			92
SLAL	11	21	2	1			2	2				1		1		1		42
SLAS	45	28	1	2				5		1	2	3						87
SPAN	15	155	13	2	2	1		20		6	23	8	3	2		2	3	255
TSIT	2	14						3		2	2	2					1	26
UEBW	3	5		1				1			1	2		1				14
DFPH	30	10														1		41
AMERIC	19	1	1								1							22
PSY	32	311	23	2	3	3	2	45	3	8	21	19	4	3		2	8	489
BOBW		2	2					3		1	1	1						10
BPAE		49	5					5		2	1	1	1	1				65
ETHN	21	114	19	4			1	24	1	10	15	20	3	3	3	3	3	244
GBPA		121	1	2				15		2	4	8		1				154
GERO	9	29	3					4		1		8		2				56
GERP		20			1			2		3	1	2		2				31
GLPA		79		1				7		1	3	5	1	3				100
LPAE		68						9			1	10	3					91

(Continued)

Heimatwohnsitz der Studierenden nach erstem Studienfach (Kopfzahlen)

Geschlecht (weiblich)

Fach	Bundesland																Gesamtergebnis	
	Ausl.	Baden-Württ.	Bayern	Berlin	Brandenburg	Bremen	Hamburg	Hessen	Meckburg-Vorpom.	Nied.-sach.	Nordrhein-Westfalen	Rheinland-Pfalz	Saarland	Sachsen	Sachsen-Anhalt	Schl.-Holst.		Thüringen
PAED	100	216	4		4	1		21		7	14	34	2	2			1	406
SPLO		100						5		1	1	4	1	3				115
SPOR	6	141	5		2		1	10		3		32		2		1	4	207
AI	7	8		1								1				1		18
IO	1	3	1					1										6
MATH	28	225	13	1	3			23		7	13	18	3	1	1	4	2	342
MAWR	6	3	1					1										11
MIN	2	6	1											1				10
CHEM	24	115	10		1	1	3	27	1	4	9	22	3	3	1	1		225
GEOG	9	113	13	2			1	16		4	9	29	2	3		1	1	203
GEOL	1	17			1			3			1	4				1	1	29
GEOWISS	3	15						3			1					1		23
ASTR	13	4							1			1		1				20
PHYS	22	106	16	3	2	3	1	29	3	11	29	15	6		4	8	3	261
BIOL	95	402	19	3	5	1	3	41		7	27	59	5	8	2	4	9	690
MOBI	7	38	6	4				6	1	6	6	6	3	4		2	2	91
MaCB	16	1																17
MoZB	3	14		2	2			3	1	1	7	6		3	1		1	44
PHAR	15	84	6				1	6		2	4	4	1	2	2			127
SOZ	31	158	14	2	3	1		13		6	7	16		2	4			257
VWL	169	159	6	4	1	1	1	15	2	2	7	8		1	1	1	1	379
POEK	9	26		1		1	1	3		2	1	1				1		46
POLS	10	21	1					1		1	6	2						42
POLW	58	142	20	6	2	1	1	25		5	18	22	3	3	3	8	3	320
WWIS	1										1							2
STKO	38	18						1				1						58
VKUD	75	9	1							1								86
Gesamtergebnis	2431	7795	514	105	76	33	55	1078	37	309	649	1058	105	119	57	116	104	14641

Heimatwohnsitz der Studierenden nach erstem Studienfach (Kopfzahlen)

Geschlecht (Alle)

Fach	Bundesland																Gesamtergebnis	
	Ausl.	Baden-Württ.	Bayern	Berlin	Brandenburg	Bremen	Hamburg	Hessen	Meck.-burg-Vorpom.	Nied.-sach.	Nordrhein-Westfalen	Rheinland-Pfalz	Saarland	Sachsen	Sachsen-Anhalt	Schl.-Holst.		Thüringen
DIAK	11	24	1		1		1	5		2	3	3		1		1		53
THLG	45	193	22	4	2	2	3	38	2	21	33	35	5	5		6	6	422
THLR	6																	6
UFWB		6	1	1							2	12		1				23
JURA	216	889	45	13	12	6	16	200	5	48	89	120	12	9	7	9	8	1704
JURA INT	13	1									2	1		1				18
JURA OER		2																2
MI	27	170	14	1	3		1	15	1	6	14	19		7	1	1	2	282
IMM	1	2																3
IntH	14	1			1													16
MBms	1	4	1	2				4	1		1	1						15
MDNT	48	293	24	2	2	1	3	33		10	31	37		5	5	3	2	504
MEDH	274	1325	89	14	9	7	23	149	7	57	136	122	19	12	8	16	18	2285
MEdu		9	6	1	1		3	1		2	10	1	1	3	2	5	2	47
SC.HUM.	72	67	1	1	1			5			8	14	1				1	171
MBWL												1						1
MEDM	70	653	72	6	5	2	3	117	1	34	69	177	18	6	5	11	5	1254
MPhy	2											1						3
LAT	5	81	6					9		5	6	20		2	2	1		137
OAW	17	77	7	3	1	2		15	1	8	5	19		1		2	3	161
SAS		15	2							1	5	2		1				28
AEGY	9	34		1	1			8		2	5	5				1	3	69
AGES	9	23	1		1			7		2	1	6		1			2	53
ARCB	2	1								1								4
ARCK	13	64	4					7	2	4	3	9		2		2	1	111
ARCV	3	10				1		2		1	5	2		1			1	26
ASSY	4	6						1				1						12
GRIE	3	5		1				1			1	1						12
INDK	3	12	2					1		1	3	2			1	1		26
INDN	4	9	2								4							19
JAPA	13	57	6	5		1	2	14		1	1	18	3	1	1		2	125
KNSO	14	23		1		2	1	1		1	1	4		2	2		1	53
MNGE	62	451	19	7	6	1	1	66	2	15	28	69	4	8	2	7	4	752
MUSI	31	83	4		1		2	14		1	5	18	2	1	2	1		165
OEGE	14	27			1			2			4	2						50
PHIL	55	161	14	5	3	1	3	30	2	9	17	22	2	3	2	5	4	338

(Continued)

Heimatwohnsitz der Studierenden nach erstem Studienfach (Kopfzahlen)

Geschlecht (Alle)

Fach	Bundesland																Gesamtergebnis	
	Ausl.	Baden-Württ.	Bayern	Berlin	Brandenburg	Bremen	Hamburg	Hessen	Meckburg-Vorpom.	Nied.sach.	Nordrhein-Westfalen	Rheinland-Pfalz	Saarland	Sachsen	Sachsen-Anhalt	Schl.-Holst.		Thüringen
REWI	10	47	4	3	2		3	13	2	6	13	9		1	1	2	2	118
SAGE	7	6	1	1				2			1	2						20
SEMI	8	5						3		1	2					1		20
SINK	5	9	4		1			3		1		2	1		1		1	28
SINM	19	61	2	5	1		2	11		5	7	16	3	3	1	6	2	144
URGE	9	37	5					6	1	1	3	13	1	1	1	1		79
KNST E	42	281	12	7	1	2		35	2	10	24	42	5		2	4	3	472
ISLM 1	17	80	7	2	1			9		3	11	7					1	138
ANGL	125	736	25	4	1	1	2	87		22	28	95	4	3	4	8	8	1153
CLIN	98	62	7	1	1		1	9	1	1	2	5		1		1	2	192
DFPL	112	21	4					1		1	1	2		2		1		145
DFPS	330	39	4	2	1		1	2	1		6	9		7	1	2	3	408
ENGL	27	135	25	4	6		2	33	1	16	19	13		3	4	8	4	300
EPHL											1	1						2
EPHS	1																	1
FRAN	17	182	22	3	2		1	35	1	14	31	26	3	1	2	4	1	345
GERM	145	747	36	10	3	1	6	102	2	19	42	130	5	4		12	2	1266
ITAL	18	55	6	1				5		1	6	5	1	1				99
KDOL	12	2						1			1	1						17
MLAT	1	1						1			1	2						6
PORT	3	14	2				2	5		2			1			1		30
ROML	29	62	5	1		1		10		2	5	5				2	1	123
ROMS	92	62	7		2		1	9		2	7	5		1		2		190
RUSS	37	28	4		1			9		2	8	8		1	1		1	100
SLAL	13	25	2	1	1		2	2			2	2		1		1		52
SLAS	49	34	1	2				6		1	2	5						100
SPAN	18	194	13	3	2	1		20	1	6	23	9	3	2		2	3	300
TSIT	2	25						5		2	3	5				1	1	44
UEBW	4	5		1				1			2	2		1				16
DFPH	42	11									1					1		55
AMERIC	25	4	1								1							31
PSY	40	398	27	2	3	3	3	63	3	10	31	22	6	4		2	9	626
BOBW		3	2					3		1	1	2						12
BPAAE		56	5					7		2	1	1	2	1				75
ETHN	27	187	26	5	1		2	32	1	11	21	29	3	3	3	4	3	358
GBPA		144	1	2				16		2	4	8		1				178

(Continued)

Heimatwohnsitz der Studierenden nach erstem Studienfach (Kopffzahlen)

Geschlecht (Alle)

Fach	Bundesland																Gesamtergebnis	
	Ausl.	Baden-Württ.	Bayern	Berlin	Brandenburg	Bremen	Hamburg	Hessen	Meckburg-Vorpom.	Nied.-sach.	Nordrhein-Westfalen	Rheinland-Pfalz	Saarland	Sachsen	Sachsen-Anhalt	Schl.-Holst.		Thüringen
GERO	9	31	3					4	1	1		11	2	2	2			66
GERP		25	1		1			2		3	2	3		2				39
GLPA		86		1				8		1	3	6	1	3				109
LPAE		86						9			1	10	3					109
PAED	112	261	7		4	2		30	1	9	14	39	3	2		1	2	487
SPLO		106						5		1	1	4	1	3				121
SPOR	13	311	14		4		1	21		7		48		4		2	5	430
AI	27	70	3	3				10			1	7		3		2		126
IO	1	14	1					1		1	1	1						20
MATH	76	543	39	8	4	1	5	58		24	51	49	4	2	2	10	3	879
MAWR	11	22	1					4			2	6						47
MIN	9	17	1					1	1	1		1		1				32
CHEM	49	317	19	3	3	1	6	57	1	21	28	54	5	3	3	2	2	574
GEOG	17	240	23	5	1		3	29		7	16	45	3	3	1	1	4	398
GEOL	9	60			2			10			1	7	1			1	1	92
GEOWISS	6	31						5		1	1	3				2		49
ASTR	31	23	5					1	1	1		4		2				68
PHYS	103	672	86	6	6	8	11	147	4	69	129	88	22	10	11	27	10	1409
BIOL	175	607	32	6	7	2	3	71	1	12	51	87	5	12	3	7	11	1092
MOBI	13	73	12	5			1	12	3	9	13	9	3	6		3	4	166
MaCB	29	3	1							2	2			1				38
MoZB	4	23	3	2	3		1	4	1	2	10	7		6	3	1	1	71
PHAR	30	111	7				2	6		2	6	7	1	2	2		1	177
SOZ	46	293	21	2	4	1	1	25		9	16	30	2	4	4	1	1	460
VWL	265	508	21	5	1	1	4	69	3	15	21	48		1	1	3	3	969
POEK	13	78	3	2		1	2	9		8	2	6	1	1		2	1	129
POLS	21	72	4	2		2		6		4	8	8		1				128
POLW	108	412	44	11	4	1	3	63	2	14	50	54	8	8	3	16	8	809
WWIS	2										1							3
STKO	65	23					1	1		1	1	1			1			94
VKUD	153	20	2					1		1		1						178
Gesamtergebnis	3842	13674	956	189	125	56	134	1960	59	602	1235	1871	175	197	95	219	173	25562

Studierende nach Erdteilen (Staatsangehörigkeit) und erstem Studienfach (Kopfzahlen)

Geschlecht (weiblich)

Fach	Erdteil							Gesamtergebnis
	Afrika	Amerika	Asien	Australien/ Ozeanien	Deutschland	keinem Erdteil zugehörig	übriges Europa	
Ev. Theologie			4		207		7	218
Diakoniewissenschaft		1			24		5	30
Unternehmensführung im Wo					13			13
Rechtswissenschaft		8	25		655		144	832
Öffentliches Recht					1			1
Internationales Recht		9			1			10
Zahnmedizin	4	3	13		251		22	293
Medical Education					11			11
Medizin. Informatik	8		6		81		12	107
International Health	2		2		2			6
Scientiarum Humanarum	2	5	20		55		19	101
Informationsmanagm Med					1			1
Medizin Fak. Heidelberg	26	17	47		1102	1	112	1305
Medical Biometry/ Biostat					7			7
Medizin Fak. Mannheim	7	6	17		722		32	784
Latein					75		5	80
Griechisch			1		5		1	7
Semitistik	3		1		6	2	1	13
Japanologie			6		48		14	68
Philosophie		4	4		114		23	145
Ägyptologie	2	1	1		42		4	50
Assyriologie					5		1	6
Alte Geschichte		1			20		5	26
Südasiestudien					17			17
Musikwissenschaft		1	12		75		12	100
Islamwissenschaft 1	1		1		66		15	83
Südasien Geschichte		1	1		5			7
Indologie 2 (neuere)					14		2	16
Archäologie (byzant.)					1		2	3
Religionswissenschaft		1	2		62		7	72
Sinologie 2 (moderne)		1	12		63		6	82
Ostasienswissenschaften			8		84		10	102
Ur- und Frühgeschichte					34		6	40
Archäologie (klassisch)		2	1		65		11	79
Mittlere u. Neue Gesch.	1	5	11		273		28	318
Indologie 1 (klassische)			2		10			12
Kunstgeschichte (Europ.)	2	5	12		330		47	396
Sinologie 1 (klassische)			1		10			11

(Continued)

Studierende nach Erdteilen (Staatsangehörigkeit) und erstem Studienfach (Kopfzahlen)

Geschlecht (weiblich)

Fach	Erdteil							Gesamtergebnis
	Afrika	Amerika	Asien	Australien/ Ozeanien	Deutschland	keinem Erdteil zugehörig	übriges Europa	
Archäologie (vorderasia.)					16		2	18
Kunstgeschichte (Ostasien)			13		23		1	37
Osteuropäische Geschichte					17		12	29
Russisch					4		1	5
Spanisch		2			127		10	139
Französisch					152		10	162
Italienisch					17		5	22
IÜD Englisch		1			228		29	258
IÜD Russisch			5		39		43	87
IÜD Spanisch		4			94		18	116
Mittellatein					2		1	3
IÜD Französisch	1	1			119	1	14	136
IÜD Italienisch					35		30	65
American Studies		7	7		1		7	22
IÜD Portugiesisch		3			15		4	22
Übersetzungswiss.					9		5	14
Computerlinguistik	9		8		28		56	101
Anglistik / Englisch	7	10	17		710		92	836
Konferenzdolmetschen					3		13	16
Germanistik / Deutsch	1	4	19	2	778		108	912
Deutsch a Fremdspr.phil.	3	2	7		1		28	41
Romanistik (Literaturw.)		4	1		65		33	103
Romanistik (Sprachwiss.)	4	17	1		53		76	151
Deutsch a FspH (Literat.)		9	28		12		81	130
Deutsch a FspH (Sprachw.)	8	46	90	4	11		174	333
Englische Phil. (Sprach.)							1	1
Slaw. Phil. (Literaturw.)					22		20	42
Slaw. Phil. (Sprachwiss.)			5		29		53	87
Translation Stud. for I.T	1				21		4	26
Pädagogik	2	2	33		262		107	406
Ethnologie		2	8		218		16	244
Psychologie		5	7	1	430		46	489
Gerontologie		1	3		44		8	56
Sport/Sportwissenschaft		4			196		7	207
Gehörlosen/Schwerh. Päd.					100			100
Geistigbehindertenpädagog.					153		1	154
Lernbehindertenpädagogik		1			90			91

(Continued)

Studierende nach Erdteilen (Staatsangehörigkeit) und erstem Studienfach (Kopfzahlen)

Geschlecht (weiblich)

Fach	Erdteil							Gesamtergebnis
	Afrika	Amerika	Asien	Australien/ Ozeanien	Deutschland	keinem Erdteil zugehörig	übriges Europa	
Sprachheilpäd./Logopädie					114		1	115
Berufs/org.bez Beratungsw					9		1	10
Blinden/Sehbehindertenpä.					65			65
Pflegewiss/Geront. Pflege					31			31
Informatik					4		2	6
Mathematik	1		12		300		29	342
Mathematik Wiss Rechnen		1	3		4		3	11
Anwendungsor. Informatik	3	1	1		8		5	18
Chemie	2	1	9		192		21	225
Geographie		1	2		190		10	203
Mineralogie	1		1		7		1	10
Geowissenschaften	1				19		3	23
Geologie / Paläontologie			1		27		1	29
Physik	1	5	6		229	2	18	261
Astronomie / Astrophysik	1	3			6		10	20
Biologie	4	12	43		570	1	60	690
Pharmazie	4	1	2		108		12	127
Molecular and Cell Biol	1		5		1		10	17
Molekulare Zellbiologie			1		41		2	44
Molekulare Biotechnologie		1		1	84		5	91
Soziologie	1	1	11		212		32	257
Politikwissenschaft	2	7	11		247		53	320
Politische Ökonomik			2		33		11	46
Volkswirtschaftslehre	3	14	66		176		120	379
Politikwiss. (Südasien)			5		27		10	42
Wirtschaftswissenschaften					1		1	2
Studienkolleg	6	13	12	1	7		19	58
Vorsemerkurs Deutsch	18	10	28				30	86
Gesamtergebnis	143	267	683	9	11393	7	2139	14641

Studierende nach Erdteilen (Staatsangehörigkeit) und erstem Studienfach (Kopfzahlen)

Geschlecht (Alle)

Fach	Erdteil							Gesamtergebnis
	Afrika	Amerika	Asien	Australien/ Ozeanien	Deutschland	keinem Erdteil zugehörig	übriges Europa	
Ev.Theologie	1	1	30	1	372		17	422
Diakoniewissenschaft		1	2		41		9	53
Theological Research			4				2	6
Unternehmensführung im Wo					23			23
Rechtswissenschaft	4	15	48	2	1422	1	212	1704
Öffentliches Recht					2			2
Internationales Recht		15			3			18
Zahnmedizin	7	5	21		430	1	40	504
Medical Education					47			47
Medizin. Informatik	18	1	16		225	1	21	282
International Health	9		4		2	1		16
Scientiarum Humanarum	6	8	41		86		30	171
Informationsmanagm Med					2		1	3
Medizin Fak. Heidelberg	43	30	113		1918	6	175	2285
Medical Biometry/ Biostat					13		2	15
Medical Physics			2		1			3
Medizin Fak. Mannheim	13	8	36		1145		52	1254
Humanmedizin mit BWL Qu.					1			1
Latein		1	1		127		8	137
Griechisch		1	1		7		3	12
Semitistik	3		1		11	2	3	20
Japanologie			6		102		17	125
Philosophie		15	16		260		47	338
Ägyptologie	5	1	1		58		4	69
Assyriologie			1		8		3	12
Alte Geschichte		4	1		41		7	53
Südasiestudien					28			28
Musikwissenschaft		5	12		129		19	165
Islamwissenschaft 1	4		5		105		24	138
Südasien Geschichte		2	4		13		1	20
Indologie 2 (neuere)					16		3	19
Archäologie (byzant.)					2		2	4
Religionswissenschaft		3	2		104		9	118
Sinologie 2 (moderne)		1	15		121		7	144
Ostasienswissenschaften			9		136		16	161
Ur- und Frühgeschichte					67		12	79
Archäologie (klassisch)		2	1		92		16	111
Mittlere u. Neue Gesch.	5	19	14		665		49	752

(Continued)

Studierende nach Erdteilen (Staatsangehörigkeit) und erstem Studienfach (Kopfzahlen)

Geschlecht (Alle)

Fach	Erdteil							Gesamtergebnis
	Afrika	Amerika	Asien	Australien/ Ozeanien	Deutschland	keinem Erdteil zugehörig	übriges Europa	
Indologie 1 (klassische)			2		22		2	26
Kunstgeschichte (Europ.)	2	5	13		398		54	472
Sinologie 1 (klassische)			3		23		2	28
Archäologie (vorderasia.)					21		5	26
Kunstgeschichte(Ostasien)			17		33		3	53
Osteuropäische Geschichte		1			31		18	50
Russisch					5		1	6
Spanisch		3			156		13	172
Französisch					184		11	195
Italienisch					23		6	29
IÜD Englisch	1	1			264		34	300
IÜD Russisch		1	5		43		45	94
IÜD Spanisch		4			102		22	128
Mittelatein					5		1	6
IÜD Französisch	2	1			128	1	18	150
IÜD Italienisch					39		31	70
American Studies		11	8		3		9	31
IÜD Portugiesisch		5			18		7	30
Übersetzungswiss.					10		6	16
Computerlinguistik	22	1	15		77		77	192
Anglistik / Englisch	8	15	19		989		122	1153
Konferenzdolmetschen					3		14	17
Germanistik / Deutsch	3	4	24	3	1088	1	143	1266
Deutsch a Fremdspr.phil.	9	3	8		1		34	55
Romanistik (Literaturw.)		9	1		75		38	123
Romanistik (Sprachwiss.)	11	22	1		70		86	190
Deutsch a Fsph (Literat.)	4	11	31		12		87	145
Deutsch a Fsph (Sprachw.)	15	74	108	5	13		193	408
Englische Phil. (Litera.)					1		1	2
Englische Phil. (Sprach.)							1	1
Slaw. Phil. (Literaturw.)			2		29		21	52
Slaw. Phil. (Sprachwiss.)			5		36		59	100
Translation Stud. for I.T	1				38		5	44
Pädagogik	4	3	36		326		118	487
Ethnologie	1	5	10		324		18	358
Psychologie		9	8	1	553		55	626
Gerontologie		1	3		54		8	66

(Continued)

Studierende nach Erdteilen (Staatsangehörigkeit) und erstem Studienfach (Kopfzahlen)

Geschlecht (Alle)

Fach	Erdteil							Gesamtergebnis
	Afrika	Amerika	Asien	Australien/ Ozeanien	Deutschland	keinem Erdteil zugehörig	übriges Europa	
Sport/Sportwissenschaft	1	4			411		14	430
Gehörlosen/Schwerh. Päd.					109			109
Geistigbehindertenpädag.					177		1	178
Lernbehindertenpädagogik		1			108			109
Sprachheilpäd./Logopädie					120		1	121
Berufs/org.bez Beratungsw					11		1	12
Blinden/Sehbehindertenpä.					75			75
Pflegewiss/Geront. Pflege					39			39
Informatik					18		2	20
Mathematik	7	2	35	1	765	1	68	879
Mathematik Wiss Rechnen		1	6		33		7	47
Anwendungsor. Informatik	12	1	9		87		17	126
Chemie	5	2	17		511		39	574
Geographie	1	3	2		376	1	15	398
Mineralogie	7	2	1		20		2	32
Geowissenschaften	2				43		4	49
Geologie / Paläontologie	1	2	3		81		5	92
Physik	8	13	40		1276	2	70	1409
Astronomie / Astrophysik	1	9	4		30		24	68
Biologie	10	21	88		874	1	98	1092
Pharmazie	9	3	9		140		16	177
Molecular and Cell Biol	4		12		9		13	38
Molekulare Zellbiologie			1		67		3	71
Molekulare Biotechnologie	1	3	3	1	150		8	166
Soziologie	6	3	16		395		40	460
Politikwissenschaft	5	19	21		671		93	809
Politische Ökonomik			6		107		16	129
Volkswirtschaftslehre	13	21	100	1	626		208	969
Politikwiss. (Südasien)	1		10		98		19	128
Wirtschaftswissenschaften			1		1		1	3
Studienkolleg	12	25	21	1	10		25	94
Vorsemerkurs Deutsch	55	20	47			2	54	178
Gesamtergebnis	362	482	1178	16	20460	21	3043	25562

Studierende nach angestrebter Prüfung und Nationalität (Kopfzahlen)

Geschlecht (weiblich)

Nationalität	Abschluß															Gesamt- ergebnis
	Akad. Übers.	Bach- elor	Dipl. Dolm.	Dipl. Übers.	Diplom	Fakult.- prüf.	Kein Abschl.	Kirchl. Prüf.	Kurs- abschl.	LA Gymn.	Ma- gister	Master	Promo- tion	Prüf. im Ausl.	Staats- examen	
Afghanistan									2							2
Albanien		1			2				1		3	1			4	12
Algerien													1		1	2
Arabische Republik Syrien													5	1		6
Argentinien					1		1				4		3			9
Armenien									1	1			1			3
Aserbaidschan														1	1	2
Australien									1					3		4
Bangladesch															1	1
Belgien		1			1						1		2	6		11
Bhutan					1											1
Bolivien					1				1		2					4
Bosnien-Herzegowina		2			4					1	9		4	1	3	24
Brasilien		1		3	3				6		11		8	4	2	38
Bulgarien		7		1	57				3		116	4	5	3	25	221
Bundesrepubl. Deutschland	4	524	294	144	1537	19	523	114	7	2164	2512	82	839		2630	11393
Burkina Faso					1										1	2
Burundi															1	1
Chile									1		8	3	3	2	1	18
China		3			68				5		96	4	38	21	19	254
Cote d'Ivoire									2		3					5
Dem. Republik Kongo											1					1
Dominikanische Republik									1							1
Dänemark										1				2	1	4
Ecuador					2				4	1	2					9
El Salvador					1								1			2
Eritrea													1			1
Estland		1			4						18		3		3	29
Finnland					1					2	2		2	2	1	10
Frankreich		1	1	2					2	8	6		8	26	4	58
Gabun															3	3
Georgien			1		3				7		50	1	3	3	6	74
Ghana													1	1	2	4
Griechenland		1	2	1	5		1		2	7	32	2	27	8	10	98
Großbritannien					2						4		3	36	4	49
Haiti					1											1
Indien									1		2		17	2	1	23
Indonesien					1				3				1	5	1	17

(Continued)

Studierende nach angestrebter Prüfung und Nationalität (Kopfzahlen)

Geschlecht (weiblich)

Nationalität	Abschluß															Gesamt- ergebnis
	Akad. Übers.	Bach- elor	Dipl. Dolm.	Dipl. Übers.	Diplom	Fakult.- prüf.	Kein Abschl.	Kirchl. Prüf.	Kurs- abschl.	LA Gymn.	Ma- gister	Master	Promo- tion	Prüf. im Ausl.	Staats- examen	
Irak					1						1				1	3
Iran					10				5		5		6		11	37
Irland											1			5		6
Island											1			2		3
Israel		1		1	1						3		3	1	5	15
Italien		1	6	16	3				1	15	27	6	17	41	14	147
Japan		2			1				6		22	1	5	6		43
Jordanien											1				2	3
Kamerun		7			7				4		5	1	4		9	37
Kanada			1								4		3	5	4	17
Kasachstan		1	1		1				1		10					14
Kenia									7		3				5	15
Kirgisistan		1							1		11	1	1	1	1	17
Kolumbien			1		5		1		3	1	9	1	2		5	28
Kongo															1	1
Kroatien			1		4					5	21	1	6		7	45
Lettland		1	1		2						5	1	1	1		12
Libanon													2			2
Litauen		4			8				1		32			3	3	51
Luxemburg				2	8					24	36		5	1	7	83
Malaysia											1	1	2	1		5
Malta											1					1
Marokko					2				4		7		1		3	17
Mazedonien				1					1		3		1		1	7
Mexiko			1		1				1		3	2	5		1	14
Moldavien		1			1				1		4	1	1			9
Mongolei					1				1		6		5		2	15
Nepal									1		1	1				3
Neuseeland		1			1									3		5
Niederlande				1	1					2	2		1	1	1	9
Nigeria			2												2	4
Norwegen	1				2								1	8	2	14
Pakistan													2		1	3
Paraguay									1							1
Peru		1	1	1	5				4		17	2			2	33
Philippinen													2			2
Polen		6	1	2	23				6	2	132	1	23	11	15	222
Portugal			3					1			6			1		11

(Continued)

Studierende nach angestrebter Prüfung und Nationalität (Kopfzahlen)

Geschlecht (weiblich)

Nationalität	Abschluß															Gesamtergebnis
	Akad. Übers.	Bachelor	Dipl. Dolm.	Dipl. Übers.	Diplom	Fakult.-prüf.	Kein Absch.	Kirchl. Prüf.	Kurs-abschl.	LA Gymn.	Magister	Master	Promotion	Prüf. im Ausl.	Staats-examen	
Republik Korea		5			3	1			3		22		7		4	45
Rumänien		3	1		8				5	4	35	1	18	4	11	90
Russische Föderation		16	9	12	22				11	2	120	6	14	3	11	226
Schweden													1	2	2	5
Schweiz			1		1						7	1	7	15	2	34
Senegal		1									1					2
Serbien und Montenegro					3				1	3	13		4	2	9	35
Sierra Leone					1										1	2
Singapur													1	2	1	4
Slowakei				1	9				2		15		2	1	7	37
Slowenien											1			1	2	4
Spanien		2	2	2	5					5	12		11	28	2	69
Staatenlos			1									1	2	2	1	7
Südafrika													1			1
Tadschikistan									1							1
Taiwan					4				2		14	2	12	7	1	42
Tansania															1	1
Thailand					1						9		5	1		16
Togo					1				1							2
Tschechische Republik				1						1	16		2	9	3	32
Tunesien		1	1						6		8		5	2	2	25
Turkmenistan		1														1
Türkei		3			22				6	10	52	5	13	2	34	147
USA					2						10	4	12	51	10	89
Uganda											1					1
Ukraine	1	13	3	6	26				3	5	93		8	1	10	169
Ungarn		2	2		4						21		3	15	4	51
Usbekistan					1						10		1			12
Venezuela									1				2			3
Vietnam		3			5				1		5		2		1	17
Weißrussland		3	2	2	4				2	1	36	3	4	1	3	61
Zypern									1		2				4	7
Ägypten					1						1		3	3	5	13
Äthiopien					1							1			1	3
Österreich		5			1						7		9	4	10	36
Gesamtergebnis	6	629	337	199	1909	20	527	114	144	2265	3774	145	1226	369	2977	14641

Studierende nach angestrebter Prüfung und Nationalität (Kopfzahlen)

Geschlecht (Alle)

Nationalität	Abschluß															Gesamt- ergebnis
	Akad. Übers.	Bach- elor	Dipl. Dolm.	Dipl. Übers.	Diplom	Fakult.- prüf.	Kein Abschl.	Kirchl. Prüf.	Kurs- abschl.	LA Gymn.	Ma- gister	Master	Promo- tion	Prüf. im Ausl.	Staats- examen	
Afghanistan									2		1					3
Albanien		1			2				1		5	1			5	15
Algerien					1								3		1	5
Arabische Republik Syrien					3				2		1		24	2	5	37
Argentinien					1		1			1	7		6			16
Armenien					1					1	1		1			4
Aserbaidshjan														1	1	2
Australien									1				2	7		10
Bangladesch											1		3	1	1	6
Belgien		1			2						1		2	10		16
Benin															1	1
Bhutan					1											1
Bolivien					1				1		2	1				5
Bosnien-Herzegowina		2			4				1	1	10		4	1	5	28
Brasilien		1		5	3				9		16	1	12	5	5	57
Bulgarien		13		1	100				8		145	4	13	5	34	323
Bundesrepubl. Deutschland	4	978	331	159	4053	31	592	223	10	3315	4291	190	1642	1	4640	20460
Burkina Faso					1						1	1			1	4
Burundi															1	1
Chile					1				3		15	6	9	5	1	40
China		5			114				6		119	12	85	28	34	403
Costa Rica													1			1
Cote d'Ivoire									2		4					6
Dem. Republik Kongo					1						1					2
Dominikanische Republik									1							1
Dänemark										1	1		1	5	1	9
Ecuador					4				6	1	2		1			14
El Salvador					1							1				2
Eritrea											1	1				2
Estland		1			5						18		3		4	31
Finnland					1					2	3		4	5	1	16
Frankreich		3	2	2	1	1			3	9	9	1	10	34	4	79
Gabun					1									1	8	10
Georgien			1		8				9		54	1	4	3	7	87
Ghana					1				1			2	2		2	8
Griechenland		1	2	1	18		1		4	8	55	2	39	10	27	168
Großbritannien		3	1		5					2	5	1	7	52	5	81
Guatemala					2				2		1	1	1			7

(Continued)

Studierende nach angestrebter Prüfung und Nationalität (Kopfzahlen)

Geschlecht (Alle)

Nationalität	Abschluß															Gesamt- ergebnis
	Akad. Übers.	Bach- elor	Dipl. Dolm.	Dipl. Übers.	Diplom	Fakult.- prüf.	Kein Abschl.	Kirchl. Prüf.	Kurs- abschl.	LA Gymn.	Ma- gister	Master	Promo- tion	Prüf. im Ausl.	Staats- examen	
Guinea					1											1
Haiti					1											1
Honduras					1											1
Indien					3				4		6	4	46	9	3	75
Indonesien		1			1				3		1	1	8	1	16	32
Irak					3				2		2		1		3	11
Iran		2			20				5		9	2	12		15	65
Irland					1						2		3	5		11
Island											1			2		3
Israel		2		1	3				4	1	7		7	1	13	39
Italien		3	7	16	13	1			3	24	40	6	35	58	17	223
Japan		3			2				7		26	2	10	8	1	59
Jemen									3		1		2		5	11
Jordanien					1				1		3		2		6	13
Kambodscha												1				1
Kamerun		15		1	23				10		5	2	7		16	79
Kanada			1								6	1	9	10	5	32
Kasachstan		1	1		1				1		10		2	1		17
Kenia									10		3		2		5	20
Kirgisistan		1							1		11	1	3	1	2	20
Kolumbien			1		7		1		8	1	24	1	4		6	53
Kongo		2			2				1					1	1	7
Kroatien			1		8					6	27	1	9	2	12	66
Lettland		1	1		2						5	1	2	1		13
Libanon		1			2				2				3			8
Libyen													1			1
Litauen		5			9				1		32		1	3	4	55
Luxemburg				3	23					39	68		11	2	11	157
Madagaskar													1			1
Malawi									1							1
Malaysia					1						1	1	4	1		8
Mali					2				1						1	4
Malta											1					1
Marokko		2	1		5				7		21		3		4	43
Mauretanien					1											1
Mazedonien				1	1				3		3		2		4	14
Mexiko			1		2				5		4	2	10	4	2	30
Moldavien		2			1				1		7	1	2		1	15

(Continued)

Studierende nach angestrebter Prüfung und Nationalität (Kopfzahlen)

Geschlecht (Alle)

Nationalität	Abschluß															Gesamt- ergebnis
	Akad. Übers.	Bach- elor	Dipl. Dolm.	Dipl. Übers.	Diplom	Fakult.- prüf.	Kein Abschl.	Kirchl. Prüf.	Kurs- abschl.	LA Gymn.	Ma- gister	Master	Promo- tion	Prüf. im Ausl.	Staats- examen	
Mongolei					1				1		6		5		2	15
Nepal									2		1	1	1		4	9
Neuseeland		1			1									4		6
Niederlande				1	2					2	4		2	2	2	15
Nigeria		2			3				1			2	2		6	16
Norwegen	1				2						2		2	9	2	18
Pakistan											1		11		2	14
Paraguay									1		1					2
Peru		2	1	1	6				6		21	2	1		2	42
Philippinen													3			3
Polen		9	1	2	32				6	2	150	2	33	17	20	274
Portugal		1	3	2	2		1				8		1	2		20
Republik Korea		7			8	1			5		35	2	18	4	8	88
Ruanda											1					1
Rumänien		7	1		10				5	4	41	3	31	6	14	122
Russische Föderation		17	9	13	28				14	2	126	7	23	3	13	255
Schweden					1				1		2		2	7	2	15
Schweiz			1		1						10	2	11	20	2	47
Senegal		1							1		14		1			17
Serbien und Montenegro		1			7				2	3	25		7	3	11	59
Sierra Leone					1				1						1	3
Simbabwe									1							1
Singapur													1	2	1	4
Slowakei			1		10				2	1	15		6	2	9	46
Slowenien					2						1			2	2	7
Spanien		3	3	3	7					8	16		15	35	3	93
Sri Lanka											1	1				2
Staatenlos		1	1		1				2			2	4	2	5	18
Sudan												1			1	2
Südafrika									1				1			2
Tadschikistan									1		1		1			3
Taiwan					6				3		20	2	15	10	3	59
Tansania		1										2	1		1	5
Thailand					6				2		9	1	8	3	3	32
Togo					3				2		7					12
Tschad					1											1
Tschechische Republik				1	3					1	19		6	12	4	46
Tunesien		2	1		4				27		12		9	2	2	59

(Continued)

Studierende nach angestrebter Prüfung und Nationalität (Kopfzahlen)

Geschlecht (Alle)

Nationalität	Abschluß															Gesamt- ergebnis
	Akad. Übers.	Bach- elor	Dipl. Dolm.	Dipl. Übers.	Diplom	Fakult.- prüf.	Kein Abschl.	Kirchl. Prüf.	Kurs- abschl.	LA Gymn.	Ma- gister	Master	Promo- tion	Prüf. im Ausl.	Staats- examen	
Turkmenistan		1											2			3
Türkei		10			64				17	14	86	8	27	3	55	284
USA					5				2	3	16	7	21	98	16	168
Uganda											1	1	1			3
Ukraine	1	13	4	6	35				3	5	103	1	12	1	12	196
Ungarn		2	2		10					1	26	2	7	20	5	75
Ungeklärt					1										2	3
Usbekistan					1						12	1	1			15
Venezuela									1		2		7			10
Vereinigte Arab Emirate											1					1
Vietnam		5			7				2		5	1	6		2	28
Weißrussland		3	2	2	4				2	1	38	3	4	1	3	63
Zypern					1				2		4		2		10	19
Ägypten					2						4		16	8	7	37
Äthiopien					1							2	1	1	1	6
Österreich		6			7						13	1	16	8	14	65
Gesamtergebnis	6	1145	380	222	4762	34	596	223	272	3459	5956	310	2425	573	5199	25562

Alter der Studierenden

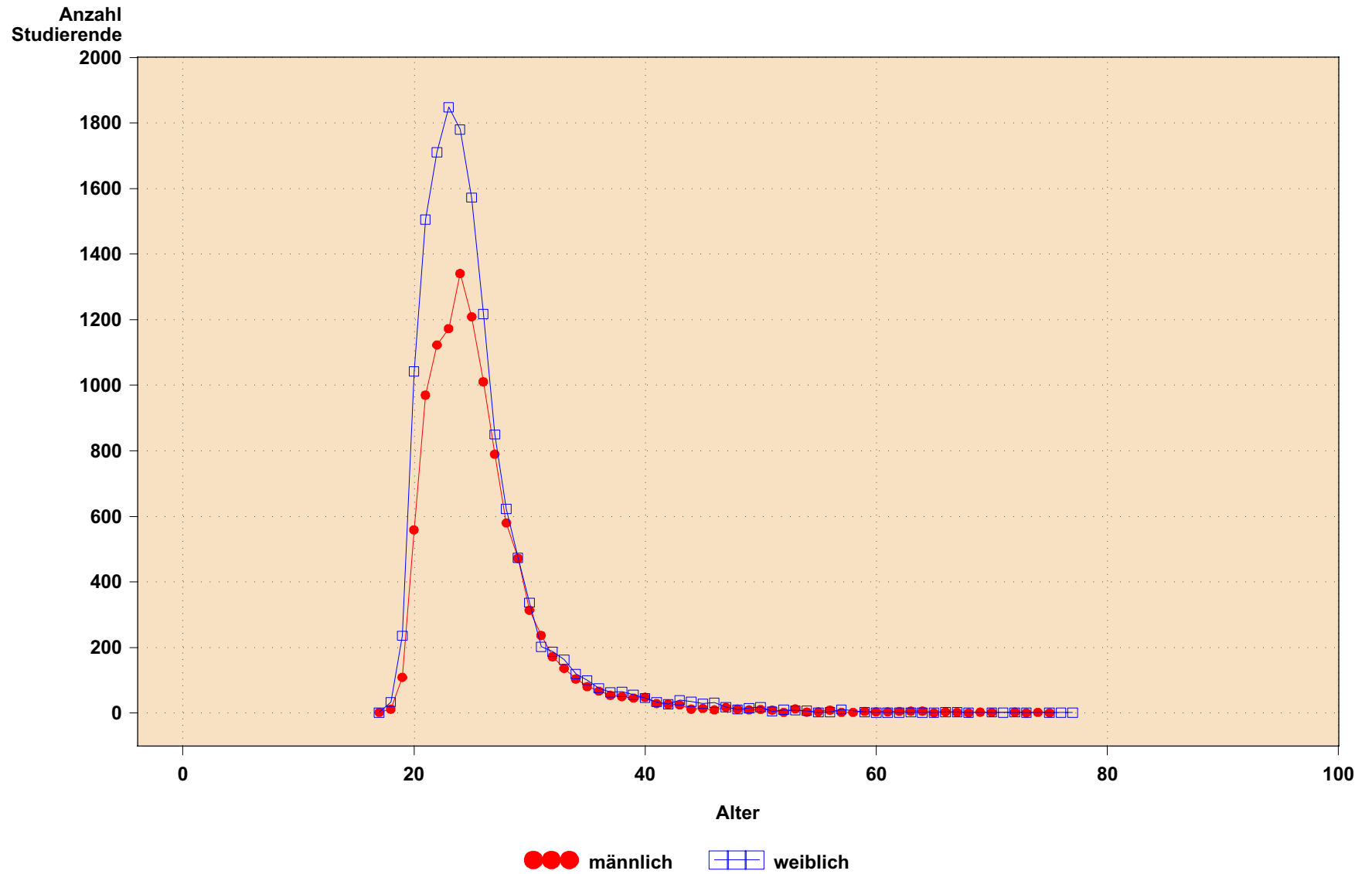

Stand 01.06.2007

Studierende nach Beurlaubung (Kopfzahlen)

Geschlecht (weiblich)

Fach	Urlaub									Gesamtergebnis	
	Ausland	Dienst	Krankheit	Mutterschutz	Praktikum	Sonstiges	Vorber. Examen	Werkarbeit	nicht beurlaubt		
DIAK										30	30
THLG	5		1	3	1					208	218
UFWB										13	13
JURA	20		19	8	9	1		2		773	832
JURA INT										10	10
JURA OER										1	1
MI				1	1	5				100	107
IMM										1	1
IntH										6	6
MBms										7	7
MDNT	2		4	2	2					283	293
MEDH	19		17	14	14	3		2		1236	1305
MEdu										11	11
SC.HUM.										101	101
MEDM		1	5	8	9			3		758	784
LAT										80	80
OAW	12			1				1		88	102
SAS				1	2					14	17
AEGY				1						49	50
AGES										26	26
ARCB										3	3
ARCK	1		2	2				1		73	79
ARCV			1		1					16	18
ASSY										6	6
GRIE										7	7
INDK				1						11	12
INDN	1		1	1	1					12	16
JAPA	2			2	1					63	68
KNSO	1		1	1	1					33	37
MNGE	8		1	5	4			1		299	318
MUSI	1		1	2	5					91	100
OEGE				1	1					27	29
PHIL	3		1	3	2					136	145
REWI	2		2		1					67	72
SAGE					1					6	7
SEMI										13	13
SINK	1			1						9	11
SINM	10				2			1		69	82

(Continued)

Studierende nach Beurlaubung (Kopfzahlen)

Geschlecht (weiblich)

Fach	Urlaub								Gesamtergebnis	
	Ausland	Dienst	Krankheit	Mutterschutz	Praktikum	Sonstiges	Vorber. Examen	Werkarbeit		nicht beurlaubt
URGE			1		1				38	40
KNST E	19		6	7	17	1			346	396
ISLM 1			2	3	1				77	83
ANGL	61		9	7	16	2		2	739	836
CLIN	2		3	6	4				86	101
DFPL	1		13	7	2	2		1	104	130
DFPS	1		7	15	11			2	297	333
ENGL	14		3	1	6			1	233	258
EPHS									1	1
FRAN	15		3	4	4				272	298
GERM	24		8	5	18	1		3	853	912
ITAL	1		1						85	87
KDOL			1	1			1		13	16
MLAT									3	3
PORT					2				20	22
ROML	5		3	2	5	1		2	85	103
ROMS	3		2	6	3				137	151
RUSS	2		1	3	3			1	82	92
SLAL				1					41	42
SLAS	2		2	3	3				77	87
SPAN	11		1	1	5				237	255
TSIT				1					25	26
UEBW									14	14
DFPH	2			1					38	41
AMERIC									22	22
PSY	14		12	10	48	3		3	399	489
BOBW						1			9	10
BPAE						9			56	65
ETHN	14		1	9	18				202	244
GBPA						17			137	154
GERO								1	55	56
GERP									31	31
GLPA						11			89	100
LPAE						4			87	91
PAED	2		11	10	19	4			360	406
SPLO						13			102	115
SPOR	6			1	17			2	181	207
AI									18	18

(Continued)

Studierende nach Beurlaubung (Kopfzahlen)

Geschlecht (weiblich)

Fach	Urlaub								Gesamtergebnis	
	Ausland	Dienst	Krankheit	Mutterschutz	Praktikum	Sonstiges	Vorber. Examen	Werkarbeit		nicht beurlaubt
IO									6	6
MATH	6		7	5	2			2	320	342
MAWR									11	11
MIN									10	10
CHEM	3		1	1	1			1	218	225
GEOG	9		1	3	12			1	177	203
GEO				2	1				26	29
GEOWISS			1		1				21	23
ASTR									20	20
PHYS	13			1	3				244	261
BIOL	8		4	5	4			1	668	690
MOBI			1	1					89	91
MaCB									17	17
MoZB			1						43	44
PHAR				1					126	127
SOZ	3		5	3	20				226	257
VWL	9		5	6	31			5	323	379
POEK									46	46
POLS				2	1			1	38	42
POLW	24		2	3	16			1	274	320
WWIS									2	2
STKO			1						57	58
VKUD				1					85	86
Gesamtergebnis	362	1	175	196	353	79		41	13434	14641

Studierende nach Beurlaubung (Kopfzahlen)

Geschlecht (Alle)

Fach	Urlaub									Gesamtergebnis
	Ausland	Dienst	Krankheit	Mutterschutz	Praktikum	Sonstiges	Vorber. Examen	Werkarbeit	nicht beurlaubt	
DIAK				1					52	53
THLG	7		2	3	1			1	408	422
THLR	1								5	6
UFWB									23	23
JURA	48	1	25	8	18	1		3	1600	1704
JURA INT									18	18
JURA OER									2	2
MI			1	2	3	12			264	282
IMM									3	3
IntH									16	16
MBms									15	15
MDNT	2		6	2	3	1			490	504
MEDH	28		21	16	25	3		2	2190	2285
MEdu									47	47
SC.HUM.									171	171
MBWL									1	1
MEDM	1	1	8	8	9			4	1223	1254
MPhy									3	3
LAT	1		3						133	137
OAW	22			1	1			1	136	161
SAS				1	2				25	28
AEGY				1					68	69
AGES	1								52	53
ARCB									4	4
ARCK	1		2	2				1	105	111
ARCV			1		2				23	26
ASSY									12	12
GRIE						1			11	12
INDK			1	1					24	26
INDN	2		1	1	1				14	19
JAPA	10		2	2	3				108	125
KNSO	1		2	1	1				48	53
MNGE	15		4	5	9	1		2	716	752
MUSI	1		4	2	6				152	165
OEGE	1		1	1	1				46	50
PHIL	6		6	3	4	1		1	317	338
REWI	3		2		2				111	118
SAGE					1				19	20

(Continued)

Studierende nach Beurlaubung (Kopfzahlen)

Geschlecht (Alle)

Fach	Urlaub									Gesamtergebnis
	Ausland	Dienst	Krankheit	Mutterschutz	Praktikum	Sonstiges	Vorber. Examen	Werkarbeit	nicht beurlaubt	
SEMI									20	20
SINK	3			1	1				23	28
SINM	22				3			1	118	144
URGE			1		5				73	79
KNST E	22		6	7	17	1			419	472
ISLM 1	1		4	3	4	1		1	124	138
ANGL	83		11	9	21	3		3	1023	1153
CLIN	2		5	6	10				169	192
DFPL	1		15	7	2	2		1	117	145
DFPS	1		9	15	13			2	368	408
ENGL	15		3	1	7			2	272	300
EPHL									2	2
EPHS									1	1
FRAN	18		3	4	4				316	345
GERM	32		12	5	23	1		4	1189	1266
ITAL	1		2						96	99
KDOL			1	1		1			14	17
MLAT									6	6
PORT					4				26	30
ROML	7		3	2	5	2		3	101	123
ROMS	3		2	6	3				176	190
RUSS	2		1	3	3			1	90	100
SLAL			2	1					49	52
SLAS	2		2	3	4				89	100
SPAN	15		1	1	5				278	300
TSIT				1					43	44
UEBW									16	16
DFPH	2			1					52	55
AMERIC									31	31
PSY	14		15	10	59	4		3	521	626
BOBW						1			11	12
BP AE						9			66	75
ETHN	19		1	9	21				308	358
GBPA						19			159	178
GERO								1	65	66
GERP									39	39
GLPA						12			97	109
LP AE						4			105	109

(Continued)

Studierende nach Beurlaubung (Kopfzahlen)

Geschlecht (Alle)

Fach	Urlaub								Gesamtergebnis	
	Ausland	Dienst	Krankheit	Mutterschutz	Praktikum	Sonstiges	Vorber. Examen	Werkarbeit		nicht beurlaubt
PAED	3		11	11	23	4			435	487
SPLO						13			108	121
SPOR	7		1	1	29			4	388	430
AI	1		2						123	126
IO									20	20
MATH	13	1	12	6	7	1		2	837	879
MAWR								1	46	47
MIN									32	32
CHEM	3		2	1	2			1	565	574
GEOG	11		1	3	22			1	360	398
GEOL				2	2				88	92
GEOWISS			1		1			1	46	49
ASTR									68	68
PHYS	52			2	11	2		1	1341	1409
BIOL	12		5	5	11			2	1057	1092
MOBI	2		1	1					162	166
MaCB									38	38
MoZB			1						70	71
PHAR				1					176	177
SOZ	6		5	4	37				408	460
VWL	19		8	8	54			7	873	969
POEK		1							128	129
POLS	2		1	2	4			1	118	128
POLW	51		5	3	33	1		3	713	809
WWIS									3	3
STKO			1						93	94
VKUD				1					177	178
Gesamtergebnis	598	4	248	208	542	101		61	23800	25562

Exmatrikulierte nach Gründen (Kopfzahlen)

Geschlecht (weiblich)

Fach	Exmatrikulationsgrund										Gesamtergebnis
	Aufgr. landesrecht. Best.	Bestandene Prüfung	Endgültig nicht bestanden	Hochschulwechsel	Ohne Prüfung	Prüfung nicht abgeschl.	Sonstige Gründe	Unterbrechung oder Aufgabe	Versäumte Rückmeldung	Wehr- oder Zivildienst	
DIAK		3						2	4		9
THLG		8		18			4	9	7		46
JURA		39	1	30	11	10	12	6	65		174
JURA OER									1		1
MDNT		3		4	1		4	3	8		23
MEDH		32	1	7	5	1	8	3	85		142
MINF		4					5		10		19
Sc.hum.		2							4		6
MEDM		26	3	2	1	3	7	3	47		92
MPhy		4									4
LAT		4		2	1		4	2	3		16
OAW				2			3	1	3		9
SAS				2			1	2	1		6
AEGY		2		1				2	4		9
AGES		2		2			1	1	5		11
GRIE								1	1		2
IRAN									1		1
JAPA		2			1		1	2	3		9
MNGE		10	1	3		2	1	4	13		34
MUSI		3		6		1	5	4	10		29
OEGE		1						3	2		6
PHIL		1		2	3		2	5	10		23
REWI		1		3			3	3	8		18
SAGE									2		2
URGE				3			1	1	3		8
ISLM 1		1		5	1			2	2		11
KNST E		6	1	4	1	2	7	7	14		42
ARCH BYZ								2			2
ARCH KLA		1		2				4	3		10
ARCH VAS		1						1			2
INDO KLA							1	1	5		7
INDO NEU				1					1		2
KNST OAS		1		3				3	5		12
SINO KLA					1				1		2
SINO MOD		1						1	2		4
CLIN		3		1			1	1	7		13

(Continued)

Exmatrikulierte nach Gründen (Kopfzahlen)

Geschlecht (weiblich)

Fach	Exmatrikulationsgrund										Gesamtergebnis
	Aufgr. landesrecht. Best.	Bestandene Prüfung	Endgültig nicht bestanden	Hochschulwechsel	Ohne Prüfung	Prüfung nicht abgeschl.	Sonstige Gründe	Unterbrechung oder Aufgabe	Versäumte Rückmeldung	Wehr- oder Zivildienst	
DFPH		3							3		6
FRAN		7		3			1	11	10		32
GERM		27	1	21	9	1	7	16	33		115
ITAL		1					1	4	2		8
KDOL									2		2
RUSS									2		2
SPAN		3		4			2	5	10		24
TSIT								1	1		2
UEBW		1							2		3
ANGL ENG		17	1	17	3	4	7	4	32		85
ANGL LIT									1		1
DFPH LIT		5			1		1	2	7		16
DFPH SPR		6	2	1	8		10	3	10		40
ENGL DOL		29	1	3	1		3	4	13		54
FRAN DOL		7	1	3	3		2	1	6		23
ITAL DOL		7			2	1	2		8		20
PORT DOL		3						1	1		5
ROM LIT		5		1			2	1	4		13
ROM SPR		4		5	9	1	9	6	13		47
RUSS DOL		3		3			1				7
SLAW LIT		1				1					2
SLAW SPR		1		1			3		2		7
SPAN DOL		6			7	1		4	4		22
PSY		21	2	3	3		4	1	15		49
BOBW								1	1		2
BPAE							16				16
ETHN		9	1	3			3	3	8		27
GBPA							32				32
GERO		2				1		2	5		10
GERP							1	2	4		7
GLPA							16				16
LPAE							16				16
PAED		19		5		1	6	5	17		53
SPLO							33	1			34
SPOR		10				1	2	1	12		26
AINF		2			1		1		1		5

(Continued)

Exmatrikulierte nach Gründen (Kopfzahlen)

Geschlecht (weiblich)

Fach	Exmatrikulationsgrund										Gesamt- ergebnis
	Aufgr. landesrecht. Best.	Bestandene Prüfung	Endgültig nicht bestanden	Hochschul- wechsel	Ohne Prüfung	Prüfung nicht abgeschl.	Sonstige Gründe	Unter- brechung oder Aufgabe	Versäumte Rück- meldung	Wehr- oder Zivildienst	
MATH		9		10	1		4	19	18		61
MAWR							1	2	1		4
MIN		1							2		3
CHEM		4	1	2				3	14		24
GEOG		16		4	1	1	3	1	9		35
GEOL		2							2		4
GEOWISS								2	3		5
PHYS		14		7	1	1	1	2	10		36
BIOL		45	1	4	2	8	6	6	43		115
MOBI		1		1		1	3		3		9
MoZB				1				1			2
PHAR		16	4	1			1	2	7		31
SOZ		11		2		1	4	2	10		30
VWL		23	5	10	1		2	1	14		56
POEK				2				1	2		5
POLW		10		4	4	1	2	2	7		30
POLW SAS		2		1			1	3	3		10
STKO				4			2	5	19		30
VKUD				2	1		6		23		32
Gesamt- ergebnis		514	27	231	84	44	288	210	759		2157

Exmatrikulierte nach Gründen (Kopfzahlen)

Geschlecht (Alle)

Fach	Exmatrikulationsgrund										Gesamtergebnis
	Aufgr. landesrecht. Best.	Bestandene Prüfung	Endgültig nicht bestanden	Hochschulwechsel	Ohne Prüfung	Prüfung nicht abgeschl.	Sonstige Gründe	Unterbrechung oder Aufgabe	Versäumte Rückmeldung	Wehr- oder Zivildienst	
DIAK		3						2	5		10
THLG		19		32		1	8	12	16		88
JURA		81	2	59	14	18	22	16	144	1	357
JURA INT									1		1
JURA OER									1		1
IMM									3		3
MDNT		10		6	1		5	4	17		43
MEDH		56	4	10	10	3	24	5	147		259
MINF		9					9		34		52
Sc.hum.		2							9		11
MEDM		37	4	6	1	4	10	5	78		145
MPhy		6									6
KAW									1		1
LAT		5		2	3		4	5	6		25
OAW				2			5	1	8		16
SAS				2			2	4	4		12
AEGY		4		1				3	5		13
AGES		2		2			2	2	12		20
ASSY		1							2		3
GRIE					1			2	3		6
IRAN									1		1
JAPA		2			1		3	2	9		17
MNGE		17	1	13		3	6	7	37		84
MUSI		4		7		1	8	9	19		48
OEGE		1					2	4	4		11
PHIL		5		7	3		5	10	26		56
REWI		1		4			3	6	16		30
SAGE									4		4
SEMI			1						1		2
URGE				3			1	1	5		10
ISLM 1		1		6	1		1	3	3		15
KNST E		7	1	4	1	2	9	10	18		52
ARCH BYZ								2			2
ARCH KLA		1		3				8	8		20
ARCH VAS		1						2	1		4
INDO KLA							1	1	6		8

(Continued)

Exmatrikulierte nach Gründen (Kopfzahlen)

Geschlecht (Alle)

Fach	Exmatrikulationsgrund										Gesamtergebnis
	Aufgr. landesrecht. Best.	Bestandene Prüfung	Endgültig nicht bestanden	Hochschulwechsel	Ohne Prüfung	Prüfung nicht abgeschl.	Sonstige Gründe	Unterbrechung oder Aufgabe	Versäumte Rückmeldung	Wehr- oder Zivildienst	
INDO NEU				1				1	2		4
KNST OAS		1		3			1	5	6		16
SINO KLA					1				1		2
SINO MOD		2		1			3	1	7		14
CLIN		5		4			3	4	24		40
DFPH		3							3		6
FRAN		8		5			2	11	12		38
GERM		34	1	29	9	2	8	24	45		152
ITAL		1					1	4	2		8
KDOL									2		2
MLAT								1			1
RUSS									2		2
SPAN		4		7			2	5	14	1	33
TSIT								1	1		2
UEBW		1							4		5
ANGL ENG		22	3	25	3	5	8	9	39		114
ANGL LIT									1		1
DFPH LIT		5			1		2	2	8		18
DFPH SPR		8	2	2	16		10	3	14		55
ENGL DOL		33	2	3	1		3	5	14	1	62
FRAN DOL		7	1	3	3		2	1	11		28
ITAL DOL		8			3	1	2	1	9		24
PORT DOL		3						1	1		5
ROM LIT		5		1	1		2	2	6		17
ROM SPR		4		7	9	1	9	7	18		55
RUSS DOL		3		3			1				7
SLAW LIT		1				1			2		4
SLAW SPR		1		1			4		4		10
SPAN DOL		6			7	1		4	5		23
PSY		25	5	3	3	1	5	1	18		61
BOBW								1	1		2
BPAE							16				16
ETHN		16	1	3		2	4	6	11		43
GBPA							41				41
GERO		3				1	1	3	11		19
GERP				1			1	2	6		10

(Continued)

Exmatrikulierte nach Gründen (Kopfzahlen)

Geschlecht (Alle)

Fach	Exmatrikulationsgrund										Gesamt- ergebnis
	Aufgr. landesrecht. Best.	Bestandene Prüfung	Endgültig nicht bestanden	Hochschul- wechsel	Ohne Prüfung	Prüfung nicht abgeschl.	Sonstige Gründe	Unter- brechung oder Aufgabe	Versäumte Rück- meldung	Wehr- oder Zivildienst	
GLPA							18				18
LPAE							19				19
PAED		21		8		2	8	6	24		69
SPLO							36	1			37
SPOR		25		3		1	3	3	23		58
AINF		4		1	2		2	3	7		19
INFO				1				1	2		4
MATH		21	2	23	1	1	13	34	60		155
MAWR				2			2	4	3		11
MIN		1						1	4		6
CHEM		14	1	14	1		2	9	33		74
GEOG		19		5	1	3	3	3	24		58
GEO		4				1	2		5		12
GEOWISS							1	6	9		16
ASTR									6		6
PHYS		57		18	3	2	3	9	51		143
BIOL		60	1	5	3	10	9	8	79		175
MOBI		6		3		1	4		9		23
MaCB		1									1
MoZB			1	1				1			3
PHAR		20	4	1			1	4	10		40
SOZ		17	1	2		1	5	5	17		48
VWL		45	10	21	1	2	5	7	50		141
POEK				3				4	4		11
POLW		26		8	6	1	3	4	24		72
POLW SAS		2		4			3	4	6		19
STKO				4			5	5	23		37
VKUD				4	2		12	1	36		55
Gesamt- ergebnis		827	48	402	113	72	420	354	1467	3	3706

Fachsemester und Abschlussziel nach Fächern (Fallzahlen)

Fach (Alle)

Abschluss	Fachsemester														Gesamtergebnis
	1	2	3	4	5	6	7	8	9	10	11	12	13	14(+)	
Abschlussprüfung im Ausland	5	252	424	15	12	3							1		712
Akad. gepr. Übersetzer					2	4		2			2			2	12
Bachelor (Uni)	48	763	39	262	28	102	7	15		5	1	2		1272	
Diplom (Uni)	63	473	155	674	238	704	271	670	338	511	182	264	70	296	4909
Diplom (Uni) – Dolmetscher	2	8	31	169	133	122	94	58	58	42	10	17	4	14	762
Diplom (Uni) – Übersetzer		4	23	60	38	65	69	46	48	35	4	2	3	46	443
Fakultätsprüfung	5	2	2	3	5	2	2	4		4		1		5	35
Keine Abschl.prüfung mögl.	18	20	26	37	56	265	104	258	132	166	60	28	8	10	1188
Kirchliche Prüfung	6	26	8	28	15	31	13	22	4	13	9	12	6	32	225
LA Gymnasien	692	1118	573	1261	472	847	438	619	310	456	209	208	95	297	7595
Magister	1204	1787	1037	1716	1083	1528	1105	1682	743	836	482	456	228	1025	14912
Master(Uni) Abschlpr. vorausges.	11	167	37	123	4	19		1				1		1	364
Promotion mit vorausges.Abschlpr.	524	429	352	381	230	263	161	108	120	95	51	39	30	68	2851
Promotion ohne vorausges.Abschlpr.					1	1	2	5	1	3	9	5	5	121	153
Sonst. Abschluss in Deutschland	173	71	23	1											268
Staatsexamen oder 1. Staatsprüfung	150	772	105	705	94	652	134	670	147	565	124	466	71	561	5216
Gesamtergebnis	2901	5892	2835	5435	2411	4608	2400	4160	1901	2731	1143	1501	521	2478	40917

Fachsemester und Abschlussziel nach Fächern (Fallzahlen)

Fach 101 531 Ev.Theologie – Religionslehre HF

Abschluss	Fachsemester														Gesamtergebnis
	1	2	3	4	5	6	7	8	9	10	11	12	13	14(+)	
Abschlussprüfung im Ausland		4	7			1									12
Fakultätsprüfung	5	2	2	3	5	2	2	4		4		1		5	35
Kirchliche Prüfung	6	26	8	28	15	31	13	22	4	13	9	12	6	32	225
LA Gymnasien	33	47	20	31	13	21	6	16	7	7	4	3	1	4	213
Magister	6	10	4	9	6	5	3	9	3	5	1			5	66
Promotion mit vorausges.Abschlpr.	6	4	6	9	5	8	4	1		5	1			2	51
Promotion ohne vorausges.Abschlpr.					1						1		1	3	6
Gesamtergebnis	56	93	47	80	45	68	28	52	14	34	16	16	8	51	608

Fach 101 532 Ev.Theologie – Religionslehre NF

Abschluss	Fachsemester														Gesamtergebnis
	1	2	3	4	5	6	7	8	9	10	11	12	13	14(+)	
LA Gymnasien	2	4	3	1	2	2	1								15
Magister	4	12	10	4	2		2	1	1	1				5	42
Promotion mit vorausges.Abschlpr.			1		1			1			1	1			5
Gesamtergebnis	6	16	14	5	5	2	3	1	2	1	1	1		5	62

Fach 101 1611 Diakoniewissenschaft HF

Abschluss	Fachsemester														Gesamtergebnis
	1	2	3	4	5	6	7	8	9	10	11	12	13	14(+)	
Diplom (Uni)	5	5	8	4	2	2	2	1	2	1				1	33
Master(Uni) Abschlpr. vorausges.		9													9
Promotion mit vorausges.Abschlpr.	2	3	3	2	1										11
Gesamtergebnis	7	17	11	6	3	2	2	1	2	1				1	53

Fachsemester und Abschlussziel nach Fächern (Fallzahlen)

Fach 101 8591 Unternehmensführung im Wohlfahrtsbereich HF

Abschluss	Fachsemester														Gesamtergebnis	
	1	2	3	4	5	6	7	8	9	10	11	12	13	14(+)		
Master(Uni) Abschpr. vorausges.				23												23
Gesamtergebnis				23												23

Fachsemester und Abschlussziel nach Fächern (Fallzahlen)

Fach 101 8621 Theological Research HF

Abschluss	Fachsemester														Gesamtergebnis	
	1	2	3	4	5	6	7	8	9	10	11	12	13	14(+)		
Master(Uni) Abschpr. vorausges.		3	1	1				1								6
Gesamtergebnis		3	1	1				1								6

Fachsemester und Abschlussziel nach Fächern (Fallzahlen)

Fach 102 1351 Rechtswissenschaft HF

Abschluss	Fachsemester														Gesamtergebnis	
	1	2	3	4	5	6	7	8	9	10	11	12	13	14(+)		
Abschlussprüfung im Ausland		24	33	5	1											63
Keine Abschl.prüfung mögl.		1														1
Magister	11	22	7	17	5	2		1								65
Promotion mit vorausges.Abschlpr.	49	36	18	23	12	14	10	5	4	5	5	5	1	2		189
Staatsexamen oder 1. Staatsprüfung	138	198	94	174	81	137	89	136	65	82	41	36	21	100		1392
Gesamtergebnis	198	281	152	219	99	153	99	142	69	87	46	41	22	102		1710

Fach 102 1352 Rechtswissenschaft NF

Abschluss	Fachsemester														Gesamtergebnis	
	1	2	3	4	5	6	7	8	9	10	11	12	13	14(+)		
Promotion mit vorausges.Abschlpr.										1						1
Gesamtergebnis										1						1

Fach 102 8702 Kriminologie NF

Abschluss	Fachsemester														Gesamtergebnis	
	1	2	3	4	5	6	7	8	9	10	11	12	13	14(+)		
Magister											1			3		4
Gesamtergebnis											1			3		4

Fach 102 8732 Öffentliches Recht NF

Abschluss	Fachsemester														Gesamtergebnis	
	1	2	3	4	5	6	7	8	9	10	11	12	13	14(+)		
Abschlussprüfung im Ausland			1													1
Magister	82	129	49	77	55	78	57	71	16	25	10	9	4	21		683
Promotion mit vorausges.Abschlpr.		1	1	1		1			2				1			7
Promotion ohne vorausges.Abschlpr.															1	1
Gesamtergebnis	82	130	51	78	55	79	57	71	18	25	10	9	5	22		692

Fachsemester und Abschlussziel nach Fächern (Fallzahlen)

Fach 102 8741 Internationales Recht HF

Abschluss	Fachsemester														Gesamtergebnis	
	1	2	3	4	5	6	7	8	9	10	11	12	13	14(+)		
Magister	1															1
Master(Uni) Abschpr. vorausges.			17													17
Gesamtergebnis	1		17													18

Fachsemester und Abschlussziel nach Fächern (Fallzahlen)

Fach 105 1851 Zahnmedizin HF

Abschluss	Fachsemester														Gesamtergebnis
	1	2	3	4	5	6	7	8	9	10	11	12	13	14(+)	
Abschlussprüfung im Ausland		1		1											2
Promotion mit vorausges.Abschlpr.	31	10	5	5	2	4	1	1							59
Staatsexamen oder 1. Staatsprüfung	2	79	2	74		57	2	60	41	32	38	18	9	29	443
Gesamtergebnis	33	90	7	80	2	61	3	61	41	32	38	18	9	29	504

Fachsemester und Abschlussziel nach Fächern (Fallzahlen)

Fach 105 2471 Medizinische Informatik HF

Abschluss	Fachsemester														Gesamtergebnis
	1	2	3	4	5	6	7	8	9	10	11	12	13	14(+)	
Abschlussprüfung im Ausland			2		1										3
Bachelor (Uni)	15														15
Diplom (Uni)	1	45	17	44	13	46	18	20	17	16	4	7	1	14	263
Promotion mit vorausges.Abschlpr.	1														1
Gesamtergebnis	17	45	19	44	14	46	18	20	17	16	4	7	1	14	282

Fachsemester und Abschlussziel nach Fächern (Fallzahlen)

Fach 105 8041 Medizin Fakultät Heidelberg HF

Abschluss	Fachsemester														Gesamtergebnis
	1	2	3	4	5	6	7	8	9	10	11	12	13	14(+)	
Abschlussprüfung im Ausland		11	19	3	3	1									37
Keine Abschl.prüfung mögl.		1													1
Promotion mit vorausges.Abschlpr.	106	52	18	9	13	8	3	6	1	3	1	1	1	3	225
Staatsexamen oder 1. Staatsprüfung	8	284	6	274	9	273	35	264	29	266	20	268	22	270	2028
Gesamtergebnis	114	348	43	286	25	282	38	270	30	269	21	269	23	273	2291

Fachsemester und Abschlussziel nach Fächern (Fallzahlen)

Fach 105 8061 Scientiarum Humanarum

Abschluss	Fachsemester														Gesamtergebnis
	1	2	3	4	5	6	7	8	9	10	11	12	13	14(+)	
Promotion mit vorausges.Abschlpr.	38	29	23	36	17	13	4	3	3	4				1	171
Gesamtergebnis	38	29	23	36	17	13	4	3	3	4				1	171

Fachsemester und Abschlussziel nach Fächern (Fallzahlen)

Fach 105 8091 Informationsmanagement in der Medizin HF

Abschluss	Fachsemester														Gesamtergebnis
	1	2	3	4	5	6	7	8	9	10	11	12	13	14(+)	
Master(Uni) Abschpr. vorausges.				2										1	3
Gesamtergebnis				2										1	3

Fachsemester und Abschlussziel nach Fächern (Fallzahlen)

Fach 105 8691 Medical Education HF

Abschluss	Fachsemester														Gesamtergebnis	
	1	2	3	4	5	6	7	8	9	10	11	12	13	14(+)		
Master(Uni) Abschpr. vorausges.		24		23												47
Gesamtergebnis		24		23												47

Fachsemester und Abschlussziel nach Fächern (Fallzahlen)

Fach 105 8712 Kinder- und Jugendpsychiatrie NF

Abschluss	Fachsemester														Gesamtergebnis
	1	2	3	4	5	6	7	8	9	10	11	12	13	14(+)	
Magister											1			4	5
Promotion ohne vorausges.Abschlpr.														1	1
Gesamtergebnis											1			5	6

Fachsemester und Abschlussziel nach Fächern (Fallzahlen)

Fach 105 8761 International Health HF

Abschluss	Fachsemester														Gesamtergebnis	
	1	2	3	4	5	6	7	8	9	10	11	12	13	14(+)		
Master(Uni) Abschpr. vorausges.		16														16
Gesamtergebnis		16														16

Fachsemester und Abschlussziel nach Fächern (Fallzahlen)

Fach 105 8781 Medical Biometry/ Biostatistics HF

Abschluss	Fachsemester														Gesamtergebnis	
	1	2	3	4	5	6	7	8	9	10	11	12	13	14(+)		
Master(Uni) Abschpr. vorausges.		16														16
Gesamtergebnis		16														16

Fachsemester und Abschlussziel nach Fächern (Fallzahlen)

Fach 106 8051 Medizin Fakultät Mannheim HF

Abschluss	Fachsemester														Gesamtergebnis
	1	2	3	4	5	6	7	8	9	10	11	12	13	14(+)	
Promotion mit vorausges.Abschlpr.	33	7	2	2	1										45
Staatsexamen oder 1. Staatsprüfung	2	173	3	151	4	156	8	179	10	182	25	144	19	157	1213
Gesamtergebnis	35	180	5	153	5	156	8	179	10	182	25	144	19	157	1258

Fachsemester und Abschlussziel nach Fächern (Fallzahlen)

Fach 106 8191 Humanmedizin mit betriebswirtschaftlicher Qualifikation HF

Abschluss	Fachsemester														Gesamtergebnis	
	1	2	3	4	5	6	7	8	9	10	11	12	13	14(+)		
Master(Uni) Abschpr. vorausges.		9		19	1	10										39
Gesamtergebnis		9		19	1	10										39

Fachsemester und Abschlussziel nach Fächern (Fallzahlen)

Fach 106 8771 Medical Physics HF

Abschluss	Fachsemester														Gesamtergebnis	
	1	2	3	4	5	6	7	8	9	10	11	12	13	14(+)		
Master(Uni) Abschpr. vorausges.		5	9													14
Gesamtergebnis		5	9													14

Fachsemester und Abschlussziel nach Fächern (Fallzahlen)

Fach 107 11 Ägyptologie HF

Abschluss	Fachsemester														Gesamtergebnis
	1	2	3	4	5	6	7	8	9	10	11	12	13	14(+)	
Magister	4	10	2	7		2	2	9	1	3	1	4	1	5	51
Promotion mit vorausges.Abschlpr.	2	1	2		1	1			1		1	1		2	12
Promotion ohne vorausges.Abschlpr.														6	6
Gesamtergebnis	6	11	4	7	1	3	2	9	2	3	2	5	1	13	69

Fach 107 12 Ägyptologie NF

Abschluss	Fachsemester														Gesamtergebnis
	1	2	3	4	5	6	7	8	9	10	11	12	13	14(+)	
Abschlussprüfung im Ausland			1												1
Magister	10	10	3	3	1	9	1	6	1	2	2	1	1	1	51
Promotion mit vorausges.Abschlpr.			1	2			2	1			1				7
Gesamtergebnis	10	10	5	5	1	9	3	7	1	2	3	1	1	1	59

Fachsemester und Abschlussziel nach Fächern (Fallzahlen)

Fach 107 701 Griechisch HF

Abschluss	Fachsemester														Gesamtergebnis	
	1	2	3	4	5	6	7	8	9	10	11	12	13	14(+)		
Abschlussprüfung im Ausland		1	1													2
LA Gymnasien	6	3		1			1	1	1	1		1			3	18
Magister	4	3	4	5	1		2		1	1					1	22
Promotion mit vorausges.Abschlpr.	1	1	1			1										4
Gesamtergebnis	11	8	6	6	1	1	3	1	2	2		1		4		46

Fach 107 702 Griechisch NF

Abschluss	Fachsemester														Gesamtergebnis	
	1	2	3	4	5	6	7	8	9	10	11	12	13	14(+)		
LA Gymnasien	1			1												2
Magister	4	6			2	1		1		1						15
Promotion mit vorausges.Abschlpr.				2											1	3
Promotion ohne vorausges.Abschlpr.															2	2
Gesamtergebnis	5	6		3	2	1		1		1				3		22

Fachsemester und Abschlussziel nach Fächern (Fallzahlen)

Fach 107 812 Iranistik NF

Abschluss	Fachsemester														Gesamtergebnis
	1	2	3	4	5	6	7	8	9	10	11	12	13	14(+)	
Magister	4	12	4	4	2	3	1	1	1	1			2	1	36
Gesamtergebnis	4	12	4	4	2	3	1	1	1	1			2	1	36

Fachsemester und Abschlussziel nach Fächern (Fallzahlen)

Fach 107 851 Japanologie HF

Abschluss	Fachsemester														Gesamtergebnis
	1	2	3	4	5	6	7	8	9	10	11	12	13	14(+)	
Magister	5	11	19	27	3	34	7	18	9	9	6	6	6	12	172
Promotion mit vorausges.Abschlpr.		2		2	1		1		2						8
Gesamtergebnis	5	13	19	29	4	34	8	18	11	9	6	6	6	12	180

Fach 107 852 Japanologie NF

Abschluss	Fachsemester														Gesamtergebnis
	1	2	3	4	5	6	7	8	9	10	11	12	13	14(+)	
Abschlussprüfung im Ausland			1												1
Magister	1	1	2	9	3	2	1	2	1	2	1	1	1	2	29
Promotion mit vorausges.Abschlpr.		1									1		1		3
Gesamtergebnis	1	2	3	9	3	2	1	2	1	2	2	1	2	2	33

Fachsemester und Abschlussziel nach Fächern (Fallzahlen)

Fach 107 921 Europ. Kunstgeschichte HF

Abschluss	Fachsemester														Gesamtergebnis
	1	2	3	4	5	6	7	8	9	10	11	12	13	14(+)	
Abschlussprüfung im Ausland		1	3												4
LA Gymnasien	1														1
Magister	35	41	28	49	49	83	52	51	34	23	7	13	4	36	505
Promotion mit vorausges.Abschlpr.	11	14	13	8	1	6	3	1	4	3	3	1	1	4	73
Promotion ohne vorausges.Abschlpr.														8	8
Gesamtergebnis	47	56	44	57	50	89	55	52	38	26	10	14	5	48	591

Fach 107 922 Europ. Kunstgeschichte NF

Abschluss	Fachsemester														Gesamtergebnis
	1	2	3	4	5	6	7	8	9	10	11	12	13	14(+)	
Abschlussprüfung im Ausland		1	3												4
LA Gymnasien	9	3	3	2	1	1	2								21
Magister	25	27	11	22	24	28	10	17	18	16	2	2	1	16	219
Promotion mit vorausges.Abschlpr.		3		1	1	5	1			1	1		1		14
Promotion ohne vorausges.Abschlpr.														5	5
Gesamtergebnis	34	34	17	25	26	34	13	17	18	17	3	2	2	21	263

Fachsemester und Abschlussziel nach Fächern (Fallzahlen)

Fach 107 951 Latein HF

Abschluss	Fachsemester														Gesamtergebnis	
	1	2	3	4	5	6	7	8	9	10	11	12	13	14(+)		
Abschlussprüfung im Ausland		2	1													3
LA Gymnasien	43	53	21	25	9	20	12	8	3	12	4	5	2	14		231
Magister	6	7	3	6			1	1	1		1				1	27
Promotion mit vorausges.Abschlpr.	3	1	2	1	1	1	1	1								11
Gesamtergebnis	52	63	27	32	10	21	14	10	4	12	5	5	2	15		272

Fach 107 952 Latein NF

Abschluss	Fachsemester														Gesamtergebnis	
	1	2	3	4	5	6	7	8	9	10	11	12	13	14(+)		
LA Gymnasien	12	13	2	1	5	4	4		2	1					1	45
Magister	12	3	5	5	4	6	3	2		1		1				42
Promotion mit vorausges.Abschlpr.	1			2	1	1									1	6
Promotion ohne vorausges.Abschlpr.															1	1
Gesamtergebnis	25	16	7	8	10	11	7	2	2	2		1		3		94

Fachsemester und Abschlussziel nach Fächern (Fallzahlen)

Fach 107 1141 Musikwissenschaft HF

Abschluss	Fachsemester														Gesamtergebnis
	1	2	3	4	5	6	7	8	9	10	11	12	13	14(+)	
Abschlussprüfung im Ausland		1	3												4
LA Gymnasien	1		1												2
Magister	21	37	9	24	15	14	12	16	5	10	8	2	3	10	186
Promotion mit vorausges.Abschlpr.	1	9	2	2	2	1	1			1	1				20
Promotion ohne vorausges.Abschlpr.													1	5	6
Gesamtergebnis	23	47	15	26	17	15	13	16	5	11	9	2	4	15	218

Fach 107 1142 Musikwissenschaft NF

Abschluss	Fachsemester														Gesamtergebnis
	1	2	3	4	5	6	7	8	9	10	11	12	13	14(+)	
Abschlussprüfung im Ausland		1	1												2
LA Gymnasien	3	6	1	2	3										15
Magister	8	12	6	7	2	2	2	4	2	2	1	2	2	4	56
Promotion mit vorausges.Abschlpr.			1			1									2
Promotion ohne vorausges.Abschlpr.											1			3	4
Gesamtergebnis	11	19	9	9	5	3	2	4	2	2	2	2	2	7	79

Fachsemester und Abschlussziel nach Fächern (Fallzahlen)

Fach 107 1271 Philosophie HF

Abschluss	Fachsemester														Gesamtergebnis	
	1	2	3	4	5	6	7	8	9	10	11	12	13	14(+)		
Abschlussprüfung im Ausland		2	12													14
LA Gymnasien	33	21	38	88	27	32	19	18	13	9	9	3	5	5		320
Magister	33	38	48	73	26	43	17	44	15	22	8	14	6	21		408
Promotion mit vorausges.Abschlpr.	4	7	6	5	2	2	6	2	1		1	2		1		39
Promotion ohne vorausges.Abschlpr.								1		1			1	8		11
Gesamtergebnis	70	68	104	166	55	77	42	65	29	32	18	19	12	35		792

Fach 107 1272 Philosophie NF

Abschluss	Fachsemester														Gesamtergebnis	
	1	2	3	4	5	6	7	8	9	10	11	12	13	14(+)		
Abschlussprüfung im Ausland		1	1													2
LA Gymnasien	4	2	1	1	2				2							12
Magister	21	17	44	46	28	28	17	33	14	12	9	5	4	22		300
Promotion mit vorausges.Abschlpr.					2		2	1	1	2		1				9
Promotion ohne vorausges.Abschlpr.								1			1			1		3
Gesamtergebnis	25	20	46	47	32	28	19	35	17	14	10	6	4	23		326

Fachsemester und Abschlussziel nach Fächern (Fallzahlen)

Fach 107 1361 Religionswissenschaft HF

Abschluss	Fachsemester														Gesamtergebnis	
	1	2	3	4	5	6	7	8	9	10	11	12	13	14(+)		
Abschlussprüfung im Ausland		2	1													3
Magister	47	53	15	27	12	13	13	9	5	8	3	6	1	6	218	
Promotion mit vorausges.Abschlpr.	1	1	4	4			1		1	1	1				14	
Promotion ohne vorausges.Abschlpr.										1				1	2	
Gesamtergebnis	48	56	20	31	12	13	14	9	6	10	4	6	1	7	237	

Fach 107 1362 Religionswissenschaft NF

Abschluss	Fachsemester														Gesamtergebnis
	1	2	3	4	5	6	7	8	9	10	11	12	13	14(+)	
Magister	30	40	18	27	13	11	4	9	8	4	4	6	3	9	186
Promotion mit vorausges.Abschlpr.				1	2		1								4
Promotion ohne vorausges.Abschlpr.							1								1
Gesamtergebnis	30	40	18	28	15	11	5	10	8	4	4	6	3	9	191

Fachsemester und Abschlussziel nach Fächern (Fallzahlen)

Fach 107 2721 Alte Geschichte HF

Abschluss	Fachsemester														Gesamtergebnis	
	1	2	3	4	5	6	7	8	9	10	11	12	13	14(+)		
Abschlussprüfung im Ausland		2	1													3
Magister	10	11	3	5	1	6	2	4		2						4
Promotion mit vorausges.Abschlpr.	1	2	1	1		1										1
Gesamtergebnis	11	15	5	6	1	7	2	4		2					5	58

Fach 107 2722 Alte Geschichte NF

Abschluss	Fachsemester														Gesamtergebnis	
	1	2	3	4	5	6	7	8	9	10	11	12	13	14(+)		
Abschlussprüfung im Ausland		1														1
Magister	19	25	9	14	4	13	3	5	5	5	4	4			2	112
Promotion mit vorausges.Abschlpr.		1	3	6	3	4	2	1	4					1	1	26
Promotion ohne vorausges.Abschlpr.							1								3	4
Gesamtergebnis	19	27	12	20	7	17	6	6	9	5	4	4	1	6		143

Fachsemester und Abschlussziel nach Fächern (Fallzahlen)

Fach 107 2731 Mittlere und Neuere Geschichte HF

Abschluss	Fachsemester														Gesamtergebnis
	1	2	3	4	5	6	7	8	9	10	11	12	13	14(+)	
Abschlussprüfung im Ausland		6	20		1										27
LA Gymnasien	66	70	72	171	63	103	42	64	26	55	23	22	14	29	820
Magister	27	50	43	89	53	73	37	72	37	24	15	11	5	41	577
Promotion mit vorausges.Abschlpr.	11	5	7	12	10	9	6	3	9	7	1	3	2		85
Promotion ohne vorausges.Abschlpr.											2			4	6
Gesamtergebnis	104	131	142	272	127	185	85	139	72	86	41	36	21	74	1515

Fach 107 2732 Mittlere und Neuere Geschichte NF

Abschluss	Fachsemester														Gesamtergebnis
	1	2	3	4	5	6	7	8	9	10	11	12	13	14(+)	
Abschlussprüfung im Ausland		1	4												5
LA Gymnasien	6	4	3	9	2	1	2	1	1					2	31
Magister	18	19	27	39	13	11	8	13	7	11	8	3	2	12	191
Promotion mit vorausges.Abschlpr.			2	2		4	4		1	2	1		1	1	18
Promotion ohne vorausges.Abschlpr.														3	3
Gesamtergebnis	24	24	36	50	15	16	14	14	9	13	9	3	3	18	248

Fachsemester und Abschlussziel nach Fächern (Fallzahlen)

Fach 107 5481 Ur- und Frühgeschichte HF

Abschluss	Fachsemester														Gesamtergebnis
	1	2	3	4	5	6	7	8	9	10	11	12	13	14(+)	
Magister	7	6	1	8	4	4	3	11	3	4	1	3	2	10	67
Promotion mit vorausges.Abschlpr.	1	1		2		4	1	2	1				1		13
Gesamtergebnis	8	7	1	10	4	8	4	13	4	4	1	3	3	10	80

Fach 107 5482 Ur- und Frühgeschichte NF

Abschluss	Fachsemester														Gesamtergebnis
	1	2	3	4	5	6	7	8	9	10	11	12	13	14(+)	
Magister	10	17	10	9	7	6	7	9	2	3	6	1	2	8	97
Promotion mit vorausges.Abschlpr.		1	1	2	2		1	1	3					2	13
Promotion ohne vorausges.Abschlpr.														2	2
Gesamtergebnis	10	18	11	11	9	6	8	10	5	3	6	1	2	12	112

Fachsemester und Abschlussziel nach Fächern (Fallzahlen)

Fach 107 8201 Semitistik HF

Abschluss	Fachsemester														Gesamtergebnis	
	1	2	3	4	5	6	7	8	9	10	11	12	13	14(+)		
Abschlussprüfung im Ausland	1	2														3
Magister	5	3	2	1				2	1	1		1	1			17
Promotion mit vorausges.Abschlpr.	2													2		4
Gesamtergebnis	8	5	2	1				2	1	1		1	3			24

Fach 107 8202 Semitistik NF

Abschluss	Fachsemester														Gesamtergebnis	
	1	2	3	4	5	6	7	8	9	10	11	12	13	14(+)		
Abschlussprüfung im Ausland	1															1
Magister	4	2	3	2	1	1	1	2	1	2			1	2		22
Promotion mit vorausges.Abschlpr.									1			1		1		3
Gesamtergebnis	5	2	3	2	1	1	1	2	2	2		1	1	3		26

Fachsemester und Abschlussziel nach Fächern (Fallzahlen)

Fach 107 8211 Assyriologie HF

Abschluss	Fachsemester														Gesamtergebnis	
	1	2	3	4	5	6	7	8	9	10	11	12	13	14(+)		
Magister		4	1	1	3	1		1								11
Promotion mit vorausges.Abschlpr.												1				1
Gesamtergebnis		4	1	1	3	1		1				1				12

Fach 107 8212 Assyriologie NF

Abschluss	Fachsemester														Gesamtergebnis	
	1	2	3	4	5	6	7	8	9	10	11	12	13	14(+)		
Abschlussprüfung im Ausland			1													1
Magister	6	7		1	2	2		4	1	4	3	1	1	4		36
Promotion mit vorausges.Abschlpr.			1												1	2
Promotion ohne vorausges.Abschlpr.						1									2	3
Gesamtergebnis	6	7	2	1	2	3		4	1	4	3	1	1	7		42

Fachsemester und Abschlussziel nach Fächern (Fallzahlen)

Fach 107 8301 Byzantinische Archäologie u. Kunstgeschichte HF

Abschluss	Fachsemester														Gesamtergebnis	
	1	2	3	4	5	6	7	8	9	10	11	12	13	14(+)		
Magister		1				1				1						3
Promotion mit vorausges.Abschlpr.	2														1	3
Gesamtergebnis	2	1				1				1				1		6

Fach 107 8302 Byzantinische Archäologie u. Kunstgeschichte NF

Abschluss	Fachsemester														Gesamtergebnis	
	1	2	3	4	5	6	7	8	9	10	11	12	13	14(+)		
Magister	5	14	3		4	1	1	2		2					4	36
Promotion mit vorausges.Abschlpr.			2			3			3						1	9
Promotion ohne vorausges.Abschlpr.															1	1
Gesamtergebnis	5	14	5		4	4	1	2	3	2				6		46

Fachsemester und Abschlussziel nach Fächern (Fallzahlen)

Fach 107 8311 Klassische Archäologie HF

Abschluss	Fachsemester														Gesamtergebnis
	1	2	3	4	5	6	7	8	9	10	11	12	13	14(+)	
Abschlussprüfung im Ausland		1	1												2
Magister	11	17	6	17	4	14	4	5	3	3	7	5		5	101
Promotion mit vorausges.Abschlpr.	1	5	5	6	2	3	2		3		1			2	30
Promotion ohne vorausges.Abschlpr.														3	3
Gesamtergebnis	12	23	12	23	6	17	6	5	6	3	8	5		10	136

Fach 107 8312 Klassische Archäologie NF

Abschluss	Fachsemester														Gesamtergebnis
	1	2	3	4	5	6	7	8	9	10	11	12	13	14(+)	
Abschlussprüfung im Ausland		1													1
LA Gymnasien				1			1						1		3
Magister	16	26	12	20	15	13	6	19	7	8	2	3	3	17	167
Promotion mit vorausges.Abschlpr.	3	3			1	1	1	2	2	1	3	1	1		19
Promotion ohne vorausges.Abschlpr.														7	7
Gesamtergebnis	19	30	12	21	16	14	8	21	9	9	5	4	5	24	197

Fachsemester und Abschlussziel nach Fächern (Fallzahlen)

Fach 107 8321 Vorderasiatische Archäologie HF

Abschluss	Fachsemester														Gesamtergebnis
	1	2	3	4	5	6	7	8	9	10	11	12	13	14(+)	
Magister	2	5			2	2		3	1	3			1	4	23
Promotion mit vorausges.Abschlpr.	1		1												2
Gesamtergebnis	3	5	1		2	2		3	1	3			1	4	25

Fach 107 8322 Vorderasiatische Archäologie NF

Abschluss	Fachsemester														Gesamtergebnis
	1	2	3	4	5	6	7	8	9	10	11	12	13	14(+)	
Magister	8	6	4	6	7	6	7	3	1	3	2	1	2	11	67
Promotion mit vorausges.Abschlpr.	1	1		1	1	2	1	1	1					3	12
Gesamtergebnis	9	7	4	7	8	8	8	4	2	3	2	1	2	14	79

Fachsemester und Abschlussziel nach Fächern (Fallzahlen)

Fach 107 8401 Osteuropäische Geschichte HF

Abschluss	Fachsemester														Gesamtergebnis
	1	2	3	4	5	6	7	8	9	10	11	12	13	14(+)	
Magister	28	23	2	6	2	9	5	3	1	1		3	2	2	87
Promotion mit vorausges.Abschlpr.			1	2			1	1	1						6
Gesamtergebnis	28	23	3	8	2	9	6	4	2	1		3	2	2	93

Fach 107 8402 Osteuropäische Geschichte NF

Abschluss	Fachsemester														Gesamtergebnis
	1	2	3	4	5	6	7	8	9	10	11	12	13	14(+)	
Magister	21	17	2	3	6	5	1	6		1	1			5	68
Gesamtergebnis	21	17	2	3	6	5	1	6		1	1			5	68

Fachsemester und Abschlussziel nach Fächern (Fallzahlen)

Fach 107 8411 Südasien Geschichte HF

Abschluss	Fachsemester														Gesamtergebnis	
	1	2	3	4	5	6	7	8	9	10	11	12	13	14(+)		
Magister	10	6	7	2	3	8	1	2	3	1	2					45
Promotion mit vorausges.Abschlpr.	1			3	1			1			1					7
Gesamtergebnis	11	6	7	5	4	8	1	3	3	1	3					52

Fach 107 8412 Südasien Geschichte NF

Abschluss	Fachsemester														Gesamtergebnis	
	1	2	3	4	5	6	7	8	9	10	11	12	13	14(+)		
Magister	14	22	6	4	7	6	2	3	2	3		2			4	75
Promotion ohne vorausges.Abschlpr.															1	1
Gesamtergebnis	14	22	6	4	7	6	2	3	2	3		2		5	76	

Fachsemester und Abschlussziel nach Fächern (Fallzahlen)

Fach 107 8422 Historische Hilfswissenschaften NF

Abschluss	Fachsemester														Gesamtergebnis
	1	2	3	4	5	6	7	8	9	10	11	12	13	14(+)	
Magister	11	13	5	9	2		1	10		1	1	1	1	2	57
Promotion mit vorausges.Abschlpr.			1		4				1	1		1			8
Gesamtergebnis	11	13	6	9	6		1	10	1	2	1	2	1	2	65

Fachsemester und Abschlussziel nach Fächern (Fallzahlen)

Fach 107 8451 Klassische Indologie HF

Abschluss	Fachsemester														Gesamtergebnis
	1	2	3	4	5	6	7	8	9	10	11	12	13	14(+)	
Magister	3	4	1	5	2	7	2	3	2			2		1	32
Promotion mit vorausges.Abschlpr.		1		2			1								4
Promotion ohne vorausges.Abschlpr.											1			3	4
Gesamtergebnis	3	5	1	7	2	7	3	3	2		1	2		4	40

Fach 107 8452 Klassische Indologie NF

Abschluss	Fachsemester														Gesamtergebnis
	1	2	3	4	5	6	7	8	9	10	11	12	13	14(+)	
Magister	7	3	2	3	4	5	1	2		2	1			2	32
Promotion ohne vorausges.Abschlpr.														1	1
Gesamtergebnis	7	3	2	3	4	5	1	2		2	1			3	33

Fachsemester und Abschlussziel nach Fächern (Fallzahlen)

Fach 107 8461 Moderne Indologie HF

Abschluss	Fachsemester														Gesamtergebnis
	1	2	3	4	5	6	7	8	9	10	11	12	13	14(+)	
Magister	2	5	1	2	2	2		1	1	1			1	1	19
Promotion mit vorausges.Abschlpr.						1									1
Promotion ohne vorausges.Abschlpr.														1	1
Gesamtergebnis	2	5	1	2	2	3		1	1	1			1	2	21

Fach 107 8462 Moderne Indologie NF

Abschluss	Fachsemester														Gesamtergebnis
	1	2	3	4	5	6	7	8	9	10	11	12	13	14(+)	
Magister	6	10	6	5	8	5	2	3	2		1	1		4	53
Promotion ohne vorausges.Abschlpr.														1	1
Gesamtergebnis	6	10	6	5	8	5	2	3	2		1	1		5	54

Fachsemester und Abschlussziel nach Fächern (Fallzahlen)

Fach 107 8472 Indologie 3 (Religion,Phil.) NF

Abschluss	Fachsemester														Gesamtergebnis			
	1	2	3	4	5	6	7	8	9	10	11	12	13	14(+)				
Promotion mit vorausges.Abschlpr.															1			1
Gesamtergebnis															1			1

Fachsemester und Abschlussziel nach Fächern (Fallzahlen)

Fach 107 8501 Ostasiatische Kunstgeschichte HF

Abschluss	Fachsemester														Gesamtergebnis
	1	2	3	4	5	6	7	8	9	10	11	12	13	14(+)	
Magister	11	21	10	12	5	17	2	6	3	1				7	95
Promotion mit vorausges.Abschlpr.		1	3	1		1			1	1					8
Gesamtergebnis	11	22	13	13	5	18	2	6	4	2				7	103

Fach 107 8502 Ostasiatische Kunstgeschichte NF

Abschluss	Fachsemester														Gesamtergebnis
	1	2	3	4	5	6	7	8	9	10	11	12	13	14(+)	
Magister	22	22	10	17	8	9	4	14	7	7		2		6	128
Promotion mit vorausges.Abschlpr.	1				1		2				1				5
Promotion ohne vorausges.Abschlpr.														1	1
Gesamtergebnis	23	22	10	17	9	9	6	14	7	7	1	2		7	134

Fachsemester und Abschlussziel nach Fächern (Fallzahlen)

Fach 107 8521 Südasiestudien HF

Abschluss	Fachsemester														Gesamtergebnis	
	1	2	3	4	5	6	7	8	9	10	11	12	13	14(+)		
Bachelor (Uni)	1	16	1	9	1											28
Gesamtergebnis	1	16	1	9	1											28

Fachsemester und Abschlussziel nach Fächern (Fallzahlen)

Fach 107 8531 Ostasienwissenschaften HF

Abschluss	Fachsemester														Gesamtergebnis	
	1	2	3	4	5	6	7	8	9	10	11	12	13	14(+)		
Bachelor (Uni)	3	37	28	56	22	14		2								162
Gesamtergebnis	3	37	28	56	22	14		2								162

Fachsemester und Abschlussziel nach Fächern (Fallzahlen)

Fach 107 8601 Klassische Sinologie HF

Abschluss	Fachsemester														Gesamtergebnis	
	1	2	3	4	5	6	7	8	9	10	11	12	13	14(+)		
Abschlussprüfung im Ausland			1													1
Magister	2	4	1	9	3	3	2	2	4	4	1	1			4	40
Promotion mit vorausges.Abschlpr.		1		1												2
Promotion ohne vorausges.Abschlpr.															1	1
Gesamtergebnis	2	5	2	10	3	3	2	2	4	4	1	1		5	44	

Fach 107 8602 Klassische Sinologie NF

Abschluss	Fachsemester														Gesamtergebnis	
	1	2	3	4	5	6	7	8	9	10	11	12	13	14(+)		
Magister		5	5	10	1	2	2	4		2	3	2			3	39
Promotion mit vorausges.Abschlpr.		1	1	2			1			1	1					7
Promotion ohne vorausges.Abschlpr.												1				1
Gesamtergebnis		6	6	12	1	2	3	4		3	4	3		3	47	

Fachsemester und Abschlussziel nach Fächern (Fallzahlen)

Fach 107 8611 Moderne Sinologie HF

Abschluss	Fachsemester														Gesamtergebnis	
	1	2	3	4	5	6	7	8	9	10	11	12	13	14(+)		
Abschlussprüfung im Ausland			7		1											8
Magister	6	17	22	23	11	10	6	14	8	13	4	8	2	12		156
Promotion mit vorausges.Abschlpr.	2	1	1	3	1		1	1						1		11
Gesamtergebnis	8	18	30	26	13	10	7	15	8	13	4	8	3	12		175

Fach 107 8612 Moderne Sinologie NF

Abschluss	Fachsemester														Gesamtergebnis	
	1	2	3	4	5	6	7	8	9	10	11	12	13	14(+)		
Magister	2	1	2	4	3	6	2	3		2	1				3	29
Promotion mit vorausges.Abschlpr.				1											1	2
Gesamtergebnis	2	1	2	5	3	6	2	3		2	1				4	31

Fachsemester und Abschlussziel nach Fächern (Fallzahlen)

Fach 107 8831 Islamwissenschaft 1 HF

Abschluss	Fachsemester														Gesamtergebnis
	1	2	3	4	5	6	7	8	9	10	11	12	13	14(+)	
Abschlussprüfung im Ausland		2													2
Magister	18	26	13	28	9	15	9	10	7	8	3	10	7	3	166
Promotion mit vorausges.Abschlpr.	1	2	1	2		2	2	1	3	1		1	1	1	18
Promotion ohne vorausges.Abschlpr.														3	3
Gesamtergebnis	19	30	14	30	9	17	11	11	10	9	3	11	8	7	189

Fach 107 8832 Islamwissenschaft 1 NF

Abschluss	Fachsemester														Gesamtergebnis
	1	2	3	4	5	6	7	8	9	10	11	12	13	14(+)	
Abschlussprüfung im Ausland			1												1
Magister	10	29	2	14	3	6	5	6		4	3				82
Promotion mit vorausges.Abschlpr.	1		1											1	3
Gesamtergebnis	11	29	4	14	3	6	5	6		4	3			1	86

Fach 107 8842 Islamwissenschaft 2 NF

Abschluss	Fachsemester														Gesamtergebnis
	1	2	3	4	5	6	7	8	9	10	11	12	13	14(+)	
Magister	5	8	4	2	5	4	1	2	1			2	2		36
Gesamtergebnis	5	8	4	2	5	4	1	2	1			2	2		36

Fachsemester und Abschlussziel nach Fächern (Fallzahlen)

Fach 109 591 Französisch HF

Abschluss	Fachsemester														Gesamtergebnis
	1	2	3	4	5	6	7	8	9	10	11	12	13	14(+)	
LA Gymnasien	56	94	21	49	34	34	31	26	35	31	18	7	7	16	459
Promotion mit vorausges.Abschlpr.			4	1	3	2		2							12
Gesamtergebnis	56	94	25	50	37	36	31	28	35	31	18	7	7	16	471

Fach 109 592 Französisch NF

Abschluss	Fachsemester														Gesamtergebnis
	1	2	3	4	5	6	7	8	9	10	11	12	13	14(+)	
LA Gymnasien	3	8	6	1		1	2	2	1	1	2	2	1		30
Gesamtergebnis	3	8	6	1		1	2	2	1	1	2	2	1		30

Fachsemester und Abschlussziel nach Fächern (Fallzahlen)

Fach 109 671 Deutsch HF

Abschluss	Fachsemester														Gesamtergebnis
	1	2	3	4	5	6	7	8	9	10	11	12	13	14(+)	
Abschlussprüfung im Ausland		9	18	1	1										29
LA Gymnasien	106	86	107	243	62	98	67	100	53	69	22	42	18	61	1134
Magister	35	53	35	67	28	56	42	74	23	47	29	25	5	54	573
Promotion mit vorausges.Abschlpr.	5	8	7	11	6	5	3	6	7	4	4	1	2	1	70
Promotion ohne vorausges.Abschlpr.											1	2		7	10
Gesamtergebnis	146	156	167	322	97	159	112	180	83	120	56	70	25	123	1816

Fach 109 672 Deutsch NF

Abschluss	Fachsemester														Gesamtergebnis
	1	2	3	4	5	6	7	8	9	10	11	12	13	14(+)	
Abschlussprüfung im Ausland		4	5												9
LA Gymnasien	11	14	7	13	6	2	5	5	3	3	1	1		1	72
Magister	17	10	4	8	4	7	10	9	6	6	1	6		8	96
Promotion mit vorausges.Abschlpr.		1	1		2	2	1		1	2			1	1	12
Promotion ohne vorausges.Abschlpr.														4	4
Gesamtergebnis	28	29	17	21	12	11	16	14	10	11	2	7	1	14	193

Fachsemester und Abschlussziel nach Fächern (Fallzahlen)

Fach 109 841 Italienisch HF

Abschluss	Fachsemester														Gesamtergebnis
	1	2	3	4	5	6	7	8	9	10	11	12	13	14(+)	
LA Gymnasien	21	17	14	14	5	5	9	4	4	3	1			2	99
Promotion mit vorausges.Abschlpr.		2													2
Gesamtergebnis	21	19	14	14	5	5	9	4	4	3	1			2	101

Fach 109 842 Italienisch NF

Abschluss	Fachsemester														Gesamtergebnis
	1	2	3	4	5	6	7	8	9	10	11	12	13	14(+)	
LA Gymnasien	2	3	1	2	2	4		1		1		1		1	18
Gesamtergebnis	2	3	1	2	2	4		1		1		1		1	18

Fachsemester und Abschlussziel nach Fächern (Fallzahlen)

Fach 109 1371 Romanistik HF

Abschluss	Fachsemester														Gesamtergebnis	
	1	2	3	4	5	6	7	8	9	10	11	12	13	14(+)		
Magister								1								1
Gesamtergebnis								1								1

Fachsemester und Abschlussziel nach Fächern (Fallzahlen)

Fach 109 1391 Russisch HF

Abschluss	Fachsemester														Gesamtergebnis
	1	2	3	4	5	6	7	8	9	10	11	12	13	14(+)	
LA Gymnasien	5			2		2	1	1					1	1	13
Gesamtergebnis	5			2		2	1	1					1	1	13

Fach 109 1392 Russisch NF

Abschluss	Fachsemester														Gesamtergebnis
	1	2	3	4	5	6	7	8	9	10	11	12	13	14(+)	
LA Gymnasien	1		1	1	1	2			1						7
Gesamtergebnis	1		1	1	1	2			1						7

Fachsemester und Abschlussziel nach Fächern (Fallzahlen)

Fach 109 1501 Spanisch HF

Abschluss	Fachsemester														Gesamtergebnis
	1	2	3	4	5	6	7	8	9	10	11	12	13	14(+)	
LA Gymnasien	54	118	40	87	39	43	46	38	27	18	12	6	2	5	535
Gesamtergebnis	54	118	40	87	39	43	46	38	27	18	12	6	2	5	535

Fach 109 1502 Spanisch NF

Abschluss	Fachsemester														Gesamtergebnis
	1	2	3	4	5	6	7	8	9	10	11	12	13	14(+)	
LA Gymnasien	4	10	4	9	1	8	2	4	2		1	1		1	47
Gesamtergebnis	4	10	4	9	1	8	2	4	2		1	1		1	47

Fachsemester und Abschlussziel nach Fächern (Fallzahlen)

Fach 109 1601 Computerlinguistik HF

Abschluss	Fachsemester														Gesamtergebnis
	1	2	3	4	5	6	7	8	9	10	11	12	13	14(+)	
Bachelor (Uni)	2	18	5	8	5	8	6	5			1				58
Magister	22	20	24	12	15	23	12	10	5	17	9	4	5	17	195
Promotion mit vorausges.Abschlpr.		1	1				1								3
Gesamtergebnis	24	39	30	20	20	31	19	15	5	17	10	4	5	17	256

Fach 109 1602 Computerlinguistik NF

Abschluss	Fachsemester														Gesamtergebnis
	1	2	3	4	5	6	7	8	9	10	11	12	13	14(+)	
Magister	3	8		5	1	1		2				1			21
Promotion mit vorausges.Abschlpr.						1				1				1	3
Gesamtergebnis	3	8		5	1	2		2		1		1		1	24

Fachsemester und Abschlussziel nach Fächern (Fallzahlen)

Fach 109 8101 Dolmetscher Französisch HF

Abschluss	Fachsemester														Gesamtergebnis
	1	2	3	4	5	6	7	8	9	10	11	12	13	14(+)	
Abschlussprüfung im Ausland		8	4												12
Bachelor (Uni)	2	46													48
Diplom (Uni) – Dolmetscher		2	8	13	16	10	10	5	5	7		2	1		79
Diplom (Uni) – Übersetzer		1	2	3	3	5	13	2	5	3				2	39
Gesamtergebnis	2	57	14	16	19	15	23	7	10	10		2	1	2	178

Fach 109 8102 Dolmetscher Französisch NF

Abschluss	Fachsemester														Gesamtergebnis
	1	2	3	4	5	6	7	8	9	10	11	12	13	14(+)	
Abschlussprüfung im Ausland		1													1
Akad. gepr. Übersetzer											1				1
Bachelor (Uni)		5													5
Diplom (Uni) – Dolmetscher			3	22	15	18	10	6	8	4	1	1	1	2	91
Diplom (Uni) – Übersetzer			1	6	4	7	5	3	4	2	1	1		8	42
Gesamtergebnis		6	4	28	19	25	15	9	12	6	3	2	1	10	140

Fachsemester und Abschlussziel nach Fächern (Fallzahlen)

Fach 109 8111 Dolmetscher Italienisch HF

Abschluss	Fachsemester														Gesamtergebnis	
	1	2	3	4	5	6	7	8	9	10	11	12	13	14(+)		
Abschlussprüfung im Ausland		3	4													7
Akad. gepr. Übersetzer														1		1
Bachelor (Uni)	1	17														18
Diplom (Uni) – Dolmetscher		1	2	1	1	7	4		4	3	2				2	27
Diplom (Uni) – Übersetzer			2	3	1	4	3	3	1	6	1				5	29
Master(Uni) Abschpr. vorausges.		2														2
Gesamtergebnis	1	23	8	4	2	11	7	3	5	9	3			8		84

Fach 109 8112 Dolmetscher Italienisch NF

Abschluss	Fachsemester														Gesamtergebnis	
	1	2	3	4	5	6	7	8	9	10	11	12	13	14(+)		
Bachelor (Uni)		1														1
Diplom (Uni) – Dolmetscher		1		11	5	1	4	5	1	1		2		1		32
Diplom (Uni) – Übersetzer			2	2	1	3	4	3	4					1		20
Gesamtergebnis		2	2	13	6	4	8	8	5	1		2		2		53

Fachsemester und Abschlussziel nach Fächern (Fallzahlen)

Fach 109 8121 Dolmetscher Spanisch HF

Abschluss	Fachsemester														Gesamtergebnis
	1	2	3	4	5	6	7	8	9	10	11	12	13	14(+)	
Abschlussprüfung im Ausland		3	9		1										13
Akad. gepr. Übersetzer					1										1
Bachelor (Uni)		44													44
Diplom (Uni) – Dolmetscher				20	13	14	8	9	2	4		2		2	74
Diplom (Uni) – Übersetzer			2	4	4	8	2	3	3	2				2	30
Gesamtergebnis		47	11	24	19	22	10	12	5	6		2		4	162

Fach 109 8122 Dolmetscher Spanisch NF

Abschluss	Fachsemester														Gesamtergebnis
	1	2	3	4	5	6	7	8	9	10	11	12	13	14(+)	
Akad. gepr. Übersetzer								1							1
Bachelor (Uni)		4													4
Diplom (Uni) – Dolmetscher		1	5	18	18	12	17	8	14	9	2	3			107
Diplom (Uni) – Übersetzer			2	9	5	9	15	9	6	9	1		1	3	69
Gesamtergebnis		5	7	27	23	21	32	18	20	18	3	3	1	3	181

Fachsemester und Abschlussziel nach Fächern (Fallzahlen)

Fach 109 8131 Dolmetscher Portugiesisch HF

Abschluss	Fachsemester														Gesamtergebnis	
	1	2	3	4	5	6	7	8	9	10	11	12	13	14(+)		
Bachelor (Uni)	1	10														11
Diplom (Uni) – Dolmetscher				1	1	4	1		2			2				11
Diplom (Uni) – Übersetzer			2	2	1	1	1	1	1	1	1	1	1	3		16
Gesamtergebnis	1	10	2	3	2	5	2	1	3	1	1	3	1	3		38

Fach 109 8132 Dolmetscher Portugiesisch NF

Abschluss	Fachsemester														Gesamtergebnis	
	1	2	3	4	5	6	7	8	9	10	11	12	13	14(+)		
Diplom (Uni) – Dolmetscher				6	4	4	1	3		1	1			1		21
Diplom (Uni) – Übersetzer		1		3	3	5	3	3	5	2				2		27
Gesamtergebnis		1		9	7	9	4	6	5	3	1			3		48

Fachsemester und Abschlussziel nach Fächern (Fallzahlen)

Fach 109 8141 Dolmetscher Englisch HF

Abschluss	Fachsemester														Gesamtergebnis
	1	2	3	4	5	6	7	8	9	10	11	12	13	14(+)	
Abschlussprüfung im Ausland		9	3												12
Akad. gepr. Übersetzer								1							1
Bachelor (Uni)	2	70													72
Diplom (Uni) – Dolmetscher			4	43	36	22	22	10	14	6	2		1	2	162
Diplom (Uni) – Übersetzer		1	2	11	8	12	13	8	12	2				5	74
Master(Uni) Abschpr. vorausges.		1													1
Gesamtergebnis	2	81	9	54	44	34	35	19	26	8	2		1	7	322

Fach 109 8142 Dolmetscher Englisch NF

Abschluss	Fachsemester														Gesamtergebnis
	1	2	3	4	5	6	7	8	9	10	11	12	13	14(+)	
Abschlussprüfung im Ausland		2													2
Akad. gepr. Übersetzer					1	2								1	4
Bachelor (Uni)		4													4
Diplom (Uni) – Dolmetscher	1	2	5	19	15	19	14	5	6	4	1	3	1	2	97
Diplom (Uni) – Übersetzer		1	5	6	4	7	7	4	3	3				7	47
Master(Uni) Abschpr. vorausges.		2													2
Gesamtergebnis	1	11	10	25	20	28	21	9	9	7	1	3	1	10	156

Fachsemester und Abschlussziel nach Fächern (Fallzahlen)

Fach 109 8151 Dolmetscher Russisch HF

Abschluss	Fachsemester														Gesamtergebnis
	1	2	3	4	5	6	7	8	9	10	11	12	13	14(+)	
Akad. gepr. Übersetzer						2					1				3
Bachelor (Uni)		27													27
Diplom (Uni) – Dolmetscher	1		1	7	2	7	3	6	1	2	1	2		1	34
Diplom (Uni) – Übersetzer			2	6	3	4	3	6	4	4			1	6	39
Master(Uni) Abschpr. vorausges.		1													1
Gesamtergebnis	1	28	3	13	5	13	6	12	5	6	2	2	1	7	104

Fach 109 8152 Dolmetscher Russisch NF

Abschluss	Fachsemester														Gesamtergebnis
	1	2	3	4	5	6	7	8	9	10	11	12	13	14(+)	
Bachelor (Uni)		1													1
Diplom (Uni) – Dolmetscher		1	3	8	7	4		1	1	1				1	27
Diplom (Uni) – Übersetzer			1	5	1			1		1				1	10
Promotion mit vorausges.Abschlpr.	1														1
Gesamtergebnis	1	2	4	13	8	4		2	1	2				2	39

Fachsemester und Abschlussziel nach Fächern (Fallzahlen)

Fach 109 8162 Dolmetscher Niederländisch NF

Abschluss	Fachsemester														Gesamtergebnis	
	1	2	3	4	5	6	7	8	9	10	11	12	13	14(+)		
Diplom (Uni) – Übersetzer															1	1
Gesamtergebnis															1	1

Fachsemester und Abschlussziel nach Fächern (Fallzahlen)

Fach 109 8171 Übersetzungswissenschaft HF

Abschluss	Fachsemester														Gesamtergebnis
	1	2	3	4	5	6	7	8	9	10	11	12	13	14(+)	
Master(Uni) Abschpr. vorausges.		1													1
Promotion mit vorausges.Abschlpr.	2	2	2	2		2	1	1					1	2	15
Gesamtergebnis	2	3	2	2		2	1	1					1	2	16

Fach 109 8172 Übersetzungswissenschaft NF

Abschluss	Fachsemester														Gesamtergebnis
	1	2	3	4	5	6	7	8	9	10	11	12	13	14(+)	
Promotion mit vorausges.Abschlpr.				1		2	1	1					1	2	8
Gesamtergebnis				1		2	1	1					1	2	8

Fachsemester und Abschlussziel nach Fächern (Fallzahlen)

Fach 109 8181 Lateinische Philologie des Mittelalters und der Neuzeit HF

Abschluss	Fachsemester														Gesamtergebnis	
	1	2	3	4	5	6	7	8	9	10	11	12	13	14(+)		
LA Gymnasien												1			1	
Magister	1	1		2	1	2										7
Promotion mit vorausges.Abschlpr.			1	1						1						3
Promotion ohne vorausges.Abschlpr.											1			1		2
Gesamtergebnis	1	1	1	3	1	2				1	1	1	1			13

Fach 109 8182 Lateinische Philologie des Mittelalters und der Neuzeit NF

Abschluss	Fachsemester														Gesamtergebnis	
	1	2	3	4	5	6	7	8	9	10	11	12	13	14(+)		
Abschlussprüfung im Ausland			1													1
LA Gymnasien		1	1	2												4
Magister			1													1
Promotion mit vorausges.Abschlpr.					1											1
Gesamtergebnis		1	3	2	1											7

Fachsemester und Abschlussziel nach Fächern (Fallzahlen)

Fach 109 8221 Translation Studies for Information Technologies HF

Abschluss	Fachsemester														Gesamtergebnis	
	1	2	3	4	5	6	7	8	9	10	11	12	13	14(+)		
Bachelor (Uni)	1	17		19		7										44
Gesamtergebnis	1	17		19		7										44

Fachsemester und Abschlussziel nach Fächern (Fallzahlen)

Fach 109 8231 Konferenzdolmetschen HF

Abschluss	Fachsemester														Gesamtergebnis	
	1	2	3	4	5	6	7	8	9	10	11	12	13	14(+)		
Master(Uni) Abschpr. vorausges.	2	8	1	5	1											17
Gesamtergebnis	2	8	1	5	1											17

Fachsemester und Abschlussziel nach Fächern (Fallzahlen)

Fach 109 8261 Deutsch als Fremd.phil. (Literaturw., Sprachwiss.) HF

Abschluss	Fachsemester														Gesamtergebnis		
	1	2	3	4	5	6	7	8	9	10	11	12	13	14(+)			
Abschlussprüfung im Ausland	1	1															2
Promotion mit vorausges.Abschlpr.	4	5	2	6	3	5	3	5	10	7	2	3				2	57
Gesamtergebnis	5	6	2	6	3	5	3	5	10	7	2	3				2	59

Fach 109 8262 Deutsch als Fremd.phil. (Literaturw., Sprachwiss.) NF

Abschluss	Fachsemester														Gesamtergebnis			
	1	2	3	4	5	6	7	8	9	10	11	12	13	14(+)				
Promotion mit vorausges.Abschlpr.								1									1	2
Gesamtergebnis								1									1	2

Fachsemester und Abschlussziel nach Fächern (Fallzahlen)

Fach 109 8271 Deutsch als Fremdsprachenphilologie, Sprachwissenschaft HF

Abschluss	Fachsemester														Gesamtergebnis
	1	2	3	4	5	6	7	8	9	10	11	12	13	14(+)	
Abschlussprüfung im Ausland	1	43	63		1										108
Magister	18	28	15	34	56	68	62	53	37	34	31	24	15	65	540
Promotion mit vorausges.Abschlpr.		1				1		1	1	1					5
Gesamtergebnis	19	72	78	34	57	69	62	54	38	35	31	24	15	65	653

Fach 109 8272 Deutsch als Fremdsprachenphilologie, Sprachwissenschaft NF

Abschluss	Fachsemester														Gesamtergebnis
	1	2	3	4	5	6	7	8	9	10	11	12	13	14(+)	
Abschlussprüfung im Ausland		4	9												13
Magister	8	9	7	16	12	16	14	17	13	9	7	12	7	18	165
Promotion mit vorausges.Abschlpr.							1								1
Gesamtergebnis	8	13	16	16	12	16	15	17	13	9	7	12	7	18	179

Fachsemester und Abschlussziel nach Fächern (Fallzahlen)

Fach 109 8281 Deutsch als Fremdsprachenphilologie, Literaturwissenschaft HF

Abschluss	Fachsemester														Gesamtergebnis
	1	2	3	4	5	6	7	8	9	10	11	12	13	14(+)	
Abschlussprüfung im Ausland		3	6										1		10
Magister	7	5	13	18	24	19	22	14	15	12	10	17	11	24	211
Gesamtergebnis	7	8	19	18	24	19	22	14	15	12	10	17	12	24	221

Fach 109 8282 Deutsch als Fremdsprachenphilologie, Literaturwissenschaft NF

Abschluss	Fachsemester														Gesamtergebnis
	1	2	3	4	5	6	7	8	9	10	11	12	13	14(+)	
Abschlussprüfung im Ausland		1	5												6
Magister	12	15	15	17	24	27	29	21	22	14	14	8	5	39	262
Promotion mit vorausges. Abschlpr.				1											1
Gesamtergebnis	12	16	20	18	24	27	29	21	22	14	14	8	5	39	269

Fachsemester und Abschlussziel nach Fächern (Fallzahlen)

Fach 109 8351 Englische Philologie HF

Abschluss	Fachsemester														Gesamtergebnis
	1	2	3	4	5	6	7	8	9	10	11	12	13	14(+)	
Abschlussprüfung im Ausland		26	22												48
LA Gymnasien	55	96	100	97	96	176	92	118	57	82	50	38	18	51	1126
Magister	26	69	28	66	38	52	34	55	33	26	24	20	8	39	518
Promotion mit vorausges.Abschlpr.	9	4	3	11	5	10	6	6	1	5	2			3	65
Promotion ohne vorausges.Abschlpr.														2	2
Gesamtergebnis	90	195	153	174	139	238	132	179	91	113	76	58	26	95	1759

Fach 109 8352 Englische Philologie NF

Abschluss	Fachsemester														Gesamtergebnis
	1	2	3	4	5	6	7	8	9	10	11	12	13	14(+)	
LA Gymnasien	2	4	4	1	4		2		1	2					20
Magister	1	1						1							3
Gesamtergebnis	3	5	4	1	4		2	1	1	2					23

Fachsemester und Abschlussziel nach Fächern (Fallzahlen)

Fach 109 8361 Englische Phil. (Literaturw) HF

Abschluss	Fachsemester														Gesamtergebnis	
	1	2	3	4	5	6	7	8	9	10	11	12	13	14(+)		
Promotion mit vorausges.Abschlpr.					1				1							2
Gesamtergebnis					1				1							2

Fach 109 8362 Englische Phil. (Literaturw) NF

Abschluss	Fachsemester														Gesamtergebnis
	1	2	3	4	5	6	7	8	9	10	11	12	13	14(+)	
Magister	2	9	2	9	12	21	8	4	5	5	3	1	3	6	90
Promotion mit vorausges.Abschlpr.			1	3		1	1	1	1	2					10
Gesamtergebnis	2	9	3	12	12	22	9	5	6	7	3	1	3	6	100

Fachsemester und Abschlussziel nach Fächern (Fallzahlen)

Fach 109 8371 Englische Phil. (Sprachwiss) HF

Abschluss	Fachsemester														Gesamtergebnis
	1	2	3	4	5	6	7	8	9	10	11	12	13	14(+)	
Abschlussprüfung im Ausland			1												1
Magister		2													2
Gesamtergebnis		2	1												3

Fach 109 8372 Englische Phil. (Sprachwiss) NF

Abschluss	Fachsemester														Gesamtergebnis
	1	2	3	4	5	6	7	8	9	10	11	12	13	14(+)	
Abschlussprüfung im Ausland		1	5												6
Magister	2	11	6	10	5	10	6	10	3	10	1	8	2	5	89
Promotion mit vorausges.Abschlpr.						1									1
Gesamtergebnis	2	12	11	10	5	11	6	10	3	10	1	8	2	5	96

Fachsemester und Abschlussziel nach Fächern (Fallzahlen)

Fach 109 8381 American Studies HF

Abschluss	Fachsemester														Gesamtergebnis
	1	2	3	4	5	6	7	8	9	10	11	12	13	14(+)	
Abschlussprüfung im Ausland			3	2											5
Master(Uni) Abschpr. vorausges.		16													16
Promotion mit vorausges.Abschlpr.		10													10
Gesamtergebnis		26	3	2											31

Fachsemester und Abschlussziel nach Fächern (Fallzahlen)

Fach 109 8551 Romanische Philologie, Sprachwissenschaft HF

Abschluss	Fachsemester														Gesamtergebnis
	1	2	3	4	5	6	7	8	9	10	11	12	13	14(+)	
Abschlussprüfung im Ausland		9	13												22
Magister	28	35	24	20	13	24	25	12	17	12	14	9	6	10	249
Promotion mit vorausges.Abschlpr.	3	3	4	1	1	2			1	3			2	1	21
Promotion ohne vorausges.Abschlpr.												1			1
Gesamtergebnis	31	47	41	21	14	26	25	12	18	15	14	10	8	11	293

Fach 109 8552 Romanische Philologie, Sprachwissenschaft NF

Abschluss	Fachsemester														Gesamtergebnis
	1	2	3	4	5	6	7	8	9	10	11	12	13	14(+)	
Abschlussprüfung im Ausland		3	3												6
Magister	13	15	10	21	7	10	7	15	6	8	9	6	4	4	135
Promotion mit vorausges.Abschlpr.									1						1
Promotion ohne vorausges.Abschlpr.														2	2
Gesamtergebnis	13	18	13	21	7	10	7	15	7	8	9	6	4	6	144

Fachsemester und Abschlussziel nach Fächern (Fallzahlen)

Fach 109 8561 Romanische Philologie, Literaturwissenschaft HF

Abschluss	Fachsemester														Gesamtergebnis
	1	2	3	4	5	6	7	8	9	10	11	12	13	14(+)	
Abschlussprüfung im Ausland			16												16
Magister	8	21	12	20	8	16	18	20	10	13	11	5	5	20	187
Promotion mit vorausges.Abschlpr.	1	4		4		4		2	3	2					20
Promotion ohne vorausges.Abschlpr.							1							7	8
Gesamtergebnis	9	25	28	24	8	20	18	23	13	15	11	5	5	27	231

Fach 109 8562 Romanische Philologie, Literaturwissenschaft NF

Abschluss	Fachsemester														Gesamtergebnis
	1	2	3	4	5	6	7	8	9	10	11	12	13	14(+)	
Abschlussprüfung im Ausland			1												1
Magister	12	13	13	11	9	8	9	15	5	3	5	3	5	11	122
Promotion mit vorausges.Abschlpr.		1	1			1			1				1		5
Promotion ohne vorausges.Abschlpr.														3	3
Gesamtergebnis	12	14	15	11	9	9	9	15	5	4	5	3	6	14	131

Fachsemester und Abschlussziel nach Fächern (Fallzahlen)

Fach 109 8651 Slawische Philologie, Sprachwissenschaft HF

Abschluss	Fachsemester														Gesamtergebnis	
	1	2	3	4	5	6	7	8	9	10	11	12	13	14(+)		
Abschlussprüfung im Ausland	1		1													2
Magister	26	28	11	14	12	11	7	4	2	6	5	1		4		131
Promotion mit vorausges.Abschlpr.	1	1			1		1									4
Gesamtergebnis	28	29	12	14	13	11	8	4	2	6	5	1		4		137

Fach 109 8652 Slawische Philologie, Sprachwissenschaft NF

Abschluss	Fachsemester														Gesamtergebnis	
	1	2	3	4	5	6	7	8	9	10	11	12	13	14(+)		
Abschlussprüfung im Ausland		1														1
Magister	11	13	14	19	12	8	6	10	2	4	5	3		2		109
Promotion mit vorausges.Abschlpr.						1	1		2							4
Gesamtergebnis	11	14	14	19	12	9	7	10	4	4	5	3		2		114

Fachsemester und Abschlussziel nach Fächern (Fallzahlen)

Fach 109 8661 Slawische Philologie, Literaturwissenschaft HF

Abschluss	Fachsemester														Gesamtergebnis
	1	2	3	4	5	6	7	8	9	10	11	12	13	14(+)	
Magister	3	9	4	8	3	5	5	3	1		3	4		6	54
Promotion mit vorausges.Abschlpr.				1	2				1						4
Gesamtergebnis	3	9	4	9	5	5	5	3	2		3	4		6	58

Fach 109 8662 Slawische Philologie, Literaturwissenschaft NF

Abschluss	Fachsemester														Gesamtergebnis
	1	2	3	4	5	6	7	8	9	10	11	12	13	14(+)	
Magister	18	14	10	16	17	5	5	8	5	5	1	2	1	7	114
Promotion mit vorausges.Abschlpr.		1							1			1		1	4
Gesamtergebnis	18	15	10	16	17	5	5	8	6	5	1	3	1	8	118

Fachsemester und Abschlussziel nach Fächern (Fallzahlen)

Fach 110 271 Blinden/Sehbehindertenpädagogik HF

Abschluss	Fachsemester														Gesamtergebnis
	1	2	3	4	5	6	7	8	9	10	11	12	13	14(+)	
Keine Abschl.prüfung mögl.	3		3	5	2	10	4	16	11	8	7	3	1	1	74
Gesamtergebnis	3		3	5	2	10	4	16	11	8	7	3	1	1	74

Fach 110 272 Blinden/Sehbehindertenpädagogik NF

Abschluss	Fachsemester														Gesamtergebnis
	1	2	3	4	5	6	7	8	9	10	11	12	13	14(+)	
Keine Abschl.prüfung mögl.	1		2		3	6	4	10	5	10	2	1			44
Gesamtergebnis	1		2		3	6	4	10	5	10	2	1			44

Fachsemester und Abschlussziel nach Fächern (Fallzahlen)

Fach 110 291 Sport/Sportwissenschaft HF

Abschluss	Fachsemester														Gesamtergebnis
	1	2	3	4	5	6	7	8	9	10	11	12	13	14(+)	
Abschlussprüfung im Ausland		1													1
LA Gymnasien	1	41	4	47	5	48	11	41	17	29	13	18	2	14	291
Magister		22		35	9	40	8	51	19	26	6	14	6	23	259
Promotion mit vorausges.Abschlpr.	2	2	4	1	1	2									12
Gesamtergebnis	3	66	8	83	15	90	19	92	36	55	19	32	8	37	563

Fach 110 292 Sport/Sportwissenschaft NF

Abschluss	Fachsemester														Gesamtergebnis
	1	2	3	4	5	6	7	8	9	10	11	12	13	14(+)	
LA Gymnasien	2	4		5		5	1	2	1					1	21
Magister							1		1						2
Gesamtergebnis	2	4		5		5	2	2	2					1	23

Fachsemester und Abschlussziel nach Fächern (Fallzahlen)

Fach 110 521 Pädagogik (Erziehungswiss.) HF

Abschluss	Fachsemester														Gesamtergebnis
	1	2	3	4	5	6	7	8	9	10	11	12	13	14(+)	
Abschlussprüfung im Ausland		4	1												5
LA Gymnasien	5	8	12	5	7	4	4	2	1	3		1		3	55
Magister	24	55	40	64	49	48	49	50	41	42	27	20	9	28	546
Promotion mit vorausges.Abschlpr.	7	5	3	4	3	7	2	2	3	4	2	2		1	45
Promotion ohne vorausges.Abschlpr.														1	1
Gesamtergebnis	36	72	56	73	59	59	55	54	45	49	29	23	9	33	652

Fach 110 522 Pädagogik (Erziehungswiss.) NF

Abschluss	Fachsemester														Gesamtergebnis
	1	2	3	4	5	6	7	8	9	10	11	12	13	14(+)	
Abschlussprüfung im Ausland		1	2												3
LA Gymnasien	3	1		1	2		1					1		5	14
Magister	26	41	34	40	36	39	25	44	30	17	22	19	8	35	416
Promotion mit vorausges.Abschlpr.		1				1			1					2	5
Promotion ohne vorausges.Abschlpr.												1		1	2
Gesamtergebnis	29	44	36	41	38	40	26	44	31	17	22	21	8	43	440

Fachsemester und Abschlussziel nach Fächern (Fallzahlen)

Fach 110 621 Gehörlosen/Schwerhörigenpädagogik HF

Abschluss	Fachsemester														Gesamtergebnis
	1	2	3	4	5	6	7	8	9	10	11	12	13	14(+)	
Keine Abschl.prüfung mögl.	2	3	2	1	5	23	6	32	11	20	3	1	2		111
Gesamtergebnis	2	3	2	1	5	23	6	32	11	20	3	1	2		111

Fach 110 622 Gehörlosen/Schwerhörigenpädagogik NF

Abschluss	Fachsemester														Gesamtergebnis
	1	2	3	4	5	6	7	8	9	10	11	12	13	14(+)	
Keine Abschl.prüfung mögl.		1	1	3	6	19	9	19	14	20	6	1	1		100
Gesamtergebnis		1	1	3	6	19	9	19	14	20	6	1	1		100

Fachsemester und Abschlussziel nach Fächern (Fallzahlen)

Fach 110 631 Geistigbehindertenpädagogik HF

Abschluss	Fachsemester														Gesamtergebnis
	1	2	3	4	5	6	7	8	9	10	11	12	13	14(+)	
Keine Abschl.prüfung mögl.	1	1	3		10	41	19	34	19	30	11	8		3	180
Gesamtergebnis	1	1	3		10	41	19	34	19	30	11	8		3	180

Fach 110 632 Geistigbehindertenpaedagogik NF

Abschluss	Fachsemester														Gesamtergebnis
	1	2	3	4	5	6	7	8	9	10	11	12	13	14(+)	
Keine Abschl.prüfung mögl.	3	2	4	10	7	23	8	28	19	19	4	2	1	2	132
Gesamtergebnis	3	2	4	10	7	23	8	28	19	19	4	2	1	2	132

Fachsemester und Abschlussziel nach Fächern (Fallzahlen)

Fach 110 991 Lernbehindertenpädagogik HF

Abschluss	Fachsemester														Gesamtergebnis
	1	2	3	4	5	6	7	8	9	10	11	12	13	14(+)	
Keine Abschl.prüfung mögl.	2	4	4	9	7	32	8	19	10	11	5	2			113
Gesamtergebnis	2	4	4	9	7	32	8	19	10	11	5	2			113

Fach 110 992 Lernbehindertenpädagogik NF

Abschluss	Fachsemester														Gesamtergebnis
	1	2	3	4	5	6	7	8	9	10	11	12	13	14(+)	
Keine Abschl.prüfung mögl.	2	3	4	2	5	42	22	34	16	15	11	6	1		163
Gesamtergebnis	2	3	4	2	5	42	22	34	16	15	11	6	1		163

Fachsemester und Abschlussziel nach Fächern (Fallzahlen)

Fach 110 1321 Psychologie HF

Abschluss	Fachsemester														Gesamtergebnis	
	1	2	3	4	5	6	7	8	9	10	11	12	13	14(+)		
Abschlussprüfung im Ausland		6	6													12
Diplom (Uni)	2	86	4	84	16	80	28	63	39	52	13	36	8	52		563
Promotion mit vorausges.Abschlpr.	13	8	9	4	5	3	4	3							2	51
Promotion ohne vorausges.Abschlpr.															1	1
Gesamtergebnis	15	100	19	88	21	83	32	66	39	52	13	36	8	55		627

Fach 110 1322 Psychologie NF

Abschluss	Fachsemester														Gesamtergebnis	
	1	2	3	4	5	6	7	8	9	10	11	12	13	14(+)		
Abschlussprüfung im Ausland		1	2													3
LA Gymnasien	3	15	2	3	2	3	1									29
Magister	1	40	11	36	21	42	15	42	11	14	11	11	4	16		275
Promotion mit vorausges.Abschlpr.					1				1		1					3
Promotion ohne vorausges.Abschlpr.															3	3
Gesamtergebnis	4	56	15	39	24	45	16	42	12	14	12	11	4	19		313

Fachsemester und Abschlussziel nach Fächern (Fallzahlen)

Fach 110 1511 Sprachheilpädagogik/Logopädie HF

Abschluss	Fachsemester														Gesamtergebnis
	1	2	3	4	5	6	7	8	9	10	11	12	13	14(+)	
Keine Abschl.prüfung mögl.		1	1	3	6	31	14	28	15	15	4		2	2	122
Gesamtergebnis		1	1	3	6	31	14	28	15	15	4		2	2	122

Fach 110 1512 Sprachheilpädagogik/Logopädie NF

Abschluss	Fachsemester														Gesamtergebnis
	1	2	3	4	5	6	7	8	9	10	11	12	13	14(+)	
Keine Abschl.prüfung mögl.	2	3	2	4	5	38	10	38	12	18	7	4		2	145
Gesamtergebnis	2	3	2	4	5	38	10	38	12	18	7	4		2	145

Fachsemester und Abschlussziel nach Fächern (Fallzahlen)

Fach 110 1731 Ethnologie / Völkerkunde HF

Abschluss	Fachsemester														Gesamtergebnis
	1	2	3	4	5	6	7	8	9	10	11	12	13	14(+)	
Magister	30	43	11	30	22	48	51	45	35	50	20	21	9	37	452
Promotion mit vorausges.Abschlpr.	3	4	4	7	2	1	4	4	1		2			1	33
Promotion ohne vorausges.Abschlpr.													1		1
Gesamtergebnis	33	47	15	37	24	49	55	49	36	50	22	21	10	38	486

Fach 110 1732 Ethnologie / Völkerkunde NF

Abschluss	Fachsemester														Gesamtergebnis
	1	2	3	4	5	6	7	8	9	10	11	12	13	14(+)	
Abschlussprüfung im Ausland			1												1
Magister	16	23	9	16	5	11	21	17	12	12	3	3	5	14	167
Promotion mit vorausges.Abschlpr.			1	1	1	2	1	1							7
Promotion ohne vorausges.Abschlpr.														2	2
Gesamtergebnis	16	23	11	17	6	13	22	18	12	12	3	3	5	16	177

Fachsemester und Abschlussziel nach Fächern (Fallzahlen)

Fach 110 8631 Pflegewissenschaft/ Gerontologische Pflege HF

Abschluss	Fachsemester														Gesamtergebnis	
	1	2	3	4	5	6	7	8	9	10	11	12	13	14(+)		
LA Gymnasien		23		26		4										53
Gesamtergebnis		23		26		4										53

Fachsemester und Abschlussziel nach Fächern (Fallzahlen)

Fach 110 8641 Gerontologie HD HF

Abschluss	Fachsemester														Gesamtergebnis
	1	2	3	4	5	6	7	8	9	10	11	12	13	14(+)	
Abschlussprüfung im Ausland		1													1
Diplom (Uni)		18	3	21	3	9	1	2					1	1	59
Promotion mit vorausges.Abschlpr.	2	4													6
Gesamtergebnis	2	23	3	21	3	9	1	2					1	1	66

Fachsemester und Abschlussziel nach Fächern (Fallzahlen)

Fach 110 8681 Berufs- und organisationsbezogene Beratungswissenschaft HF

Abschluss	Fachsemester														Gesamtergebnis	
	1	2	3	4	5	6	7	8	9	10	11	12	13	14(+)		
Master(Uni) Abschpr. vorausges.	1	11														12
Gesamtergebnis	1	11														12

Fachsemester und Abschlussziel nach Fächern (Fallzahlen)

Fach 110 8722 Leistungsphys./Sporttraumat. NF

Abschluss	Fachsemester														Gesamtergebnis	
	1	2	3	4	5	6	7	8	9	10	11	12	13	14(+)		
Magister															4	4
Gesamtergebnis															4	4

Fachsemester und Abschlussziel nach Fächern (Fallzahlen)

Fach 110 8982 Sport im Bereich der Prävention/Rehabilitation NF

Abschluss	Fachsemester														Gesamtergebnis
	1	2	3	4	5	6	7	8	9	10	11	12	13	14(+)	
Magister	4	27	9	32	11	27	22	22	13	13	8	4	1	4	197
Gesamtergebnis	4	27	9	32	11	27	22	22	13	13	8	4	1	4	197

Fachsemester und Abschlussziel nach Fächern (Fallzahlen)

Fach 111 791 Informatik HF

Abschluss	Fachsemester														Gesamtergebnis
	1	2	3	4	5	6	7	8	9	10	11	12	13	14(+)	
LA Gymnasien	12	31	5	11	3	2	1			1					66
Magister		2	4	6	1	2		1	1	2					19
Promotion mit vorausges.Abschlpr.	2	1	1	3		1									8
Gesamtergebnis	14	34	10	20	4	5	1	1	1	3					93

Fach 111 792 Informatik NF

Abschluss	Fachsemester														Gesamtergebnis
	1	2	3	4	5	6	7	8	9	10	11	12	13	14(+)	
LA Gymnasien	1	1	1	3		1	1	1							9
Magister		1	1	1	1	1									5
Gesamtergebnis	1	2	2	4	1	2	1	1							14

Fachsemester und Abschlussziel nach Fächern (Fallzahlen)

Fach 111 1051 Mathematik HF

Abschluss	Fachsemester														Gesamtergebnis	
	1	2	3	4	5	6	7	8	9	10	11	12	13	14(+)		
Abschlussprüfung im Ausland		4	11	1												16
Diplom (Uni)	47	88	49	69	31	55	33	56	26	42	11	17	4	24		552
LA Gymnasien	61	104	27	100	27	71	22	44	23	37	13	12	6	18		565
Promotion mit vorausges.Abschlpr.	6	7	4	4	3	6	1	4			2	2	1	2		42
Gesamtergebnis	114	203	91	174	61	132	56	104	49	79	26	31	11	44		1175

Fach 111 1052 Mathematik NF

Abschluss	Fachsemester														Gesamtergebnis	
	1	2	3	4	5	6	7	8	9	10	11	12	13	14(+)		
Abschlussprüfung im Ausland			1													1
LA Gymnasien	2	2	2	4	3	4	1	3		3	1	1		2		28
Magister			1		1		1		1					1		5
Gesamtergebnis	2	2	4	4	4	4	2	3	1	3	1	1		3		34

Fach 111 8751 Mathematik Wissenschaftl Rechnen HF

Abschluss	Fachsemester														Gesamtergebnis	
	1	2	3	4	5	6	7	8	9	10	11	12	13	14(+)		
Abschlussprüfung im Ausland			1													1
Diplom (Uni)	5	7	3	4	12	4	2	1	4	2			1	1		46
Gesamtergebnis	5	7	4	4	12	4	2	1	4	2			1	1		47

Fachsemester und Abschlussziel nach Fächern (Fallzahlen)

Fach 111 8791 Anwendungsorientierte Informatik HF

Abschluss	Fachsemester														Gesamtergebnis
	1	2	3	4	5	6	7	8	9	10	11	12	13	14(+)	
Abschlussprüfung im Ausland			1												1
Bachelor (Uni)	2	31	1	35		19	1	5		5		2			101
Magister		1													1
Master(Uni) Abschpr. vorausges.	5	6	7	8		1									27
Promotion mit vorausges.Abschlpr.			2				1								3
Gesamtergebnis	7	38	11	43		20	2	5		5		2			133

Fachsemester und Abschlussziel nach Fächern (Fallzahlen)

Fach 112 321 Chemie HF

Abschluss	Fachsemester														Gesamtergebnis
	1	2	3	4	5	6	7	8	9	10	11	12	13	14(+)	
Abschlussprüfung im Ausland		2	8												10
Bachelor (Uni)		71													71
Diplom (Uni)			14	60	16	53	10	48	14	33	12	18	4	25	307
LA Gymnasien	14	27	10	47	11	26	7	22	6	13	4	6	1	9	203
Magister														1	1
Promotion mit vorausges.Abschlpr.	19	12	18	13	9	21	6	4	2	1		2	1	1	109
Gesamtergebnis	33	112	50	120	36	100	23	74	22	47	16	26	6	36	701

Fach 112 322 Chemie NF

Abschluss	Fachsemester														Gesamtergebnis
	1	2	3	4	5	6	7	8	9	10	11	12	13	14(+)	
Abschlussprüfung im Ausland			1												1
LA Gymnasien		2		1		1		1						2	7
Magister														1	1
Gesamtergebnis		2	1	1		1		1						3	9

Fachsemester und Abschlussziel nach Fächern (Fallzahlen)

Fach 112 391 Geowissenschaften HF

Abschluss	Fachsemester														Gesamtergebnis	
	1	2	3	4	5	6	7	8	9	10	11	12	13	14(+)		
Bachelor (Uni)	13	36														49
Gesamtergebnis	13	36														49

Fachsemester und Abschlussziel nach Fächern (Fallzahlen)

Fach 112 501 Geographie/ Erdkunde HF

Abschluss	Fachsemester														Gesamtergebnis	
	1	2	3	4	5	6	7	8	9	10	11	12	13	14(+)		
Abschlussprüfung im Ausland		1														1
Diplom (Uni)	3	48	4	40	8	53	9	29	26	18	6	16	7	18		285
LA Gymnasien	1	41	4	39	3	34	7	14	12	17	8	9	5	14		208
Magister	1	9	1	4	2	3	4	5	3	4	5	1	1	5		48
Promotion mit vorausges.Abschlpr.	4	3	6	1	2	1			1				1			19
Gesamtergebnis	9	102	15	84	15	91	20	48	42	39	19	26	14	37		561

Fach 112 502 Geographie/ Erdkunde NF

Abschluss	Fachsemester														Gesamtergebnis	
	1	2	3	4	5	6	7	8	9	10	11	12	13	14(+)		
LA Gymnasien	3	15	5	8				3								34
Magister		2	1	5	1		1	2	1	1	1			1		16
Promotion mit vorausges.Abschlpr.									1							1
Gesamtergebnis	3	17	6	13	1		1	5	2	1	1			1		51

Fachsemester und Abschlussziel nach Fächern (Fallzahlen)

Fach 112 651 Geologie / Paläontologie HF

Abschluss	Fachsemester														Gesamtergebnis	
	1	2	3	4	5	6	7	8	9	10	11	12	13	14(+)		
Abschlussprüfung im Ausland			1													1
Diplom (Uni)			1	25	2	15	2	12	1	12	1	9	1	5		86
Promotion mit vorausges.Abschlpr.	3	1				1	1									6
Gesamtergebnis	3	1	2	25	2	16	3	12	1	12	1	9	1	5		93

Fach 112 652 Geologie / Paläontologie NF

Abschluss	Fachsemester														Gesamtergebnis	
	1	2	3	4	5	6	7	8	9	10	11	12	13	14(+)		
Magister	5	6			1	2		1		1		2		1		19
Promotion mit vorausges.Abschlpr.		1														1
Gesamtergebnis	5	7			1	2		1		1		2		1		20

Fachsemester und Abschlussziel nach Fächern (Fallzahlen)

Fach 112 1111 Mineralogie HF

Abschluss	Fachsemester														Gesamtergebnis
	1	2	3	4	5	6	7	8	9	10	11	12	13	14(+)	
Diplom (Uni)			2	11	1	3		1	1	4		2		1	26
Promotion mit vorausges.Abschlpr.	1		1	1	1		1		1		1				7
Gesamtergebnis	1		3	12	2	3	1	1	2	4	1	2		1	33

Fach 112 1112 Mineralogie NF

Abschluss	Fachsemester														Gesamtergebnis
	1	2	3	4	5	6	7	8	9	10	11	12	13	14(+)	
Magister	1	1	1		1	1									5
Gesamtergebnis	1	1	1		1	1									5

Fachsemester und Abschlussziel nach Fächern (Fallzahlen)

Fach 113 141 Astronomie / Astrophysik HF

Abschluss	Fachsemester														Gesamtergebnis	
	1	2	3	4	5	6	7	8	9	10	11	12	13	14(+)		
Abschlussprüfung im Ausland			1													1
Promotion mit vorausges.Abschlpr.	7	8	8	19	8	7	5	2	1	5	2	2		4		78
Promotion ohne vorausges.Abschlpr.											1					1
Gesamtergebnis	7	8	9	19	8	7	5	2	1	5	3	2		4		80

Fach 113 142 Astronomie / Astrophysik NF

Abschluss	Fachsemester														Gesamtergebnis	
	1	2	3	4	5	6	7	8	9	10	11	12	13	14(+)		
LA Gymnasien	1															1
Gesamtergebnis	1															1

Fachsemester und Abschlussziel nach Fächern (Fallzahlen)

Fach 113 1281 Physik HF

Abschluss	Fachsemester														Gesamtergebnis
	1	2	3	4	5	6	7	8	9	10	11	12	13	14(+)	
Abschlussprüfung im Ausland		5	15	1											21
Diplom (Uni)		172	4	157	50	171	60	151	81	141	41	58	11	45	1142
LA Gymnasien	2	21	2	16	5	17	4	14	3	12	4	5	3	8	116
Master(Uni) Abschpr. vorausges.					1	2						1			4
Promotion mit vorausges.Abschlpr.	38	39	44	25	21	14	12	5	6	3	2				209
Gesamtergebnis	40	237	65	199	77	204	76	170	90	156	47	64	14	53	1492

Fach 113 1282 Physik NF

Abschluss	Fachsemester														Gesamtergebnis
	1	2	3	4	5	6	7	8	9	10	11	12	13	14(+)	
LA Gymnasien	1	1		1	1						1			1	6
Magister	1				1	1	2								5
Gesamtergebnis	2	1		1	2	1	2				1			1	11

Fachsemester und Abschlussziel nach Fächern (Fallzahlen)

Fach 114 261 Biologie HF

Abschluss	Fachsemester														Gesamtergebnis
	1	2	3	4	5	6	7	8	9	10	11	12	13	14(+)	
Abschlussprüfung im Ausland		6	10	1		1									18
Bachelor (Uni)		76	2	78											156
Diplom (Uni)				1	7	83	24	68	21	67	17	29	9	32	358
Keine Abschl.prüfung mögl.	2														2
LA Gymnasien		46	1	48	8	42	12	27	2	22	10	15	3	13	249
Promotion mit vorausges.Abschlpr.	54	65	60	60	41	39	25	13	5	6	1	5		3	377
Gesamtergebnis	56	193	73	188	56	165	61	108	28	95	28	49	12	48	1160

Fach 114 262 Biologie NF

Abschluss	Fachsemester														Gesamtergebnis
	1	2	3	4	5	6	7	8	9	10	11	12	13	14(+)	
LA Gymnasien	1	14		5	1	1			1	2					25
Gesamtergebnis	1	14		5	1	1			1	2					25

Fachsemester und Abschlussziel nach Fächern (Fallzahlen)

Fach 114 1261 Pharmazie HF

Abschluss	Fachsemester														Gesamtergebnis
	1	2	3	4	5	6	7	8	9	10	11	12	13	14(+)	
Abschlussprüfung im Ausland		5	1												6
Promotion mit vorausges.Abschlpr.	2	4	8	6	4	1	2	2		2				1	32
Staatsexamen oder 1. Staatsprüfung		38		32		29		31	2	3					5
Gesamtergebnis	2	47	9	38	4	30	2	33	2	5				1	5

Fach 114 1262 Pharmazie NF

Abschluss	Fachsemester														Gesamtergebnis
	1	2	3	4	5	6	7	8	9	10	11	12	13	14(+)	
Magister	1														1
Gesamtergebnis	1														1

Fachsemester und Abschlussziel nach Fächern (Fallzahlen)

Fach 114 8021 Molekulare Biotechnologie HF

Abschluss	Fachsemester														Gesamtergebnis
	1	2	3	4	5	6	7	8	9	10	11	12	13	14(+)	
Abschlussprüfung im Ausland			4												4
Bachelor (Uni)	1	38		31		35		3							108
Master(Uni) Abschpr. vorausges.	3	17	2	24		6									52
Promotion mit vorausges.Abschlpr.	2														2
Gesamtergebnis	6	55	6	55		41		3							166

Fach 114 8031 Molecular and Cellular Biology HF

Abschluss	Fachsemester														Gesamtergebnis
	1	2	3	4	5	6	7	8	9	10	11	12	13	14(+)	
Master(Uni) Abschpr. vorausges.		20		18	1										39
Gesamtergebnis		20		18	1										39

Fach 114 8431 Molekulare Zellbiologie HF

Abschluss	Fachsemester														Gesamtergebnis
	1	2	3	4	5	6	7	8	9	10	11	12	13	14(+)	
Bachelor (Uni)	2	24	2	26		19									73
Gesamtergebnis	2	24	2	26		19									73

Fachsemester und Abschlussziel nach Fächern (Fallzahlen)

Fach 118 1291 Politische Wissenschaft/Politologie HF

Abschluss	Fachsemester														Gesamtergebnis
	1	2	3	4	5	6	7	8	9	10	11	12	13	14(+)	
Abschlussprüfung im Ausland		7	22		1										30
LA Gymnasien	24	28	23	28	14	23	18	36	5	22	8	7	5	10	251
Magister	35	54	42	63	46	85	104	194	33	45	23	22	9	53	808
Promotion mit vorausges.Abschlpr.	8	6	4	18	4	5	2	2	7	1		1			58
Promotion ohne vorausges.Abschlpr.								1	1	1				5	8
Gesamtergebnis	67	95	91	109	65	113	124	233	46	69	31	30	14	68	1155

Fach 118 1292 Politische Wissenschaft/Politologie NF

Abschluss	Fachsemester														Gesamtergebnis
	1	2	3	4	5	6	7	8	9	10	11	12	13	14(+)	
Abschlussprüfung im Ausland		1	5												6
LA Gymnasien	15	16	4	8	3	2		2							50
Magister	16	27	10	19	13	14	21	41	11	9	6	4	4	14	209
Promotion mit vorausges.Abschlpr.		1		3	1	1		1	1	2			1		11
Gesamtergebnis	31	45	19	30	17	17	21	44	12	11	6	4	5	14	276

Fachsemester und Abschlussziel nach Fächern (Fallzahlen)

Fach 118 1491 Soziologie HF

Abschluss	Fachsemester														Gesamtergebnis
	1	2	3	4	5	6	7	8	9	10	11	12	13	14(+)	
Abschlussprüfung im Ausland		2	1		1										4
Bachelor (Uni)	1	45													46
Diplom (Uni)		2	7	32	6	24	24	41	10	17	10	9	2	6	190
Magister			9	29	14	30	31	91	16	30	10	14	4	32	310
Promotion mit vorausges.Abschlpr.		2	2	1	2	4	3	1	1	1	1		1		19
Gesamtergebnis	1	51	19	62	23	58	58	133	27	48	21	23	7	38	569

Fach 118 1492 Soziologie NF

Abschluss	Fachsemester														Gesamtergebnis
	1	2	3	4	5	6	7	8	9	10	11	12	13	14(+)	
Magister	1	3	19	21	17	25	24	67	14	18	8	9	6	22	254
Promotion mit vorausges.Abschlpr.		1					1	1						2	5
Promotion ohne vorausges.Abschlpr.														1	1
Gesamtergebnis	1	4	19	21	17	25	25	68	14	18	8	9	6	25	260

Fachsemester und Abschlussziel nach Fächern (Fallzahlen)

Fach 118 1751 Volkswirtschaftslehre HF

Abschluss	Fachsemester														Gesamtergebnis
	1	2	3	4	5	6	7	8	9	10	11	12	13	14(+)	
Abschlussprüfung im Ausland		1	6												7
Diplom (Uni)		2	39	122	71	106	58	177	96	106	67	63	21	71	999
Magister		1	14	29	17	22	21	33	16	21	5	8	4	12	203
Promotion mit vorausges.Abschlpr.	2	2	3		1	4	2		2	1	1			1	19
Gesamtergebnis	2	6	62	151	89	132	81	210	114	128	73	71	25	84	1228

Fach 118 1752 Volkswirtschaftslehre NF

Abschluss	Fachsemester														Gesamtergebnis
	1	2	3	4	5	6	7	8	9	10	11	12	13	14(+)	
Abschlussprüfung im Ausland			2												2
Magister		3	10	21	15	17	24	49	22	14	7	5	1	8	196
Promotion mit vorausges.Abschlpr.			1	1											2
Gesamtergebnis		3	13	22	15	17	24	49	22	14	7	5	1	8	200

Fachsemester und Abschlussziel nach Fächern (Fallzahlen)

Fach 118 1841 Wirtschaftswissenschaften HF

Abschluss	Fachsemester														Gesamtergebnis	
	1	2	3	4	5	6	7	8	9	10	11	12	13	14(+)		
Promotion mit vorausges.Abschlpr.	3															3
Gesamtergebnis	3															3

Fachsemester und Abschlussziel nach Fächern (Fallzahlen)

Fach 118 8511 Politische Wissenschaft Südasiens HF

Abschluss	Fachsemester														Gesamtergebnis
	1	2	3	4	5	6	7	8	9	10	11	12	13	14(+)	
Abschlussprüfung im Ausland		3	1												4
Magister	41	51	27	29	23	23	16	7	4	8	1	1		4	235
Promotion mit vorausges.Abschlpr.	1		1		3		1	1							7
Promotion ohne vorausges.Abschlpr.							1								1
Gesamtergebnis	42	54	29	29	26	23	18	8	4	8	1	1		4	247

Fach 118 8512 Politische Wissenschaft Südasiens NF

Abschluss	Fachsemester														Gesamtergebnis
	1	2	3	4	5	6	7	8	9	10	11	12	13	14(+)	
Magister	28	36	19	25	18	21	9	8	3	3	2		1	2	175
Gesamtergebnis	28	36	19	25	18	21	9	8	3	3	2		1	2	175

Fachsemester und Abschlussziel nach Fächern (Fallzahlen)

Fach 118 8801 Politische Ökonomik HF

Abschluss	Fachsemester														Gesamtergebnis
	1	2	3	4	5	6	7	8	9	10	11	12	13	14(+)	
Abschlussprüfung im Ausland		2	2												4
Bachelor (Uni)	1	125													126
Gesamtergebnis	1	127	2												130

Fachsemester und Abschlussziel nach Fächern (Fallzahlen)

Fach 199 1961 Studienkolleg HF

Abschluss	Fachsemester														Gesamtergebnis	
	1	2	3	4	5	6	7	8	9	10	11	12	13	14(+)		
Sonst. Abschluss in Deutschland	67	18	4	1												90
Gesamtergebnis	67	18	4	1												90

Fach 199 8251 Vorsemesterkurs Deutsch HF

Abschluss	Fachsemester														Gesamtergebnis	
	1	2	3	4	5	6	7	8	9	10	11	12	13	14(+)		
Sonst. Abschluss in Deutschland	106	53	19													178
Gesamtergebnis	106	53	19													178

Hochschulsemester gegen Fachsemester des 1. Faches (Kopfzahlen)

Fach (Alle)

Hoch.-Sem.	Fachsemester															Gesamtergebnis
	0	1	2	3	4	5	6	7	8	9	10	11	12	13	14(+)	
0																
1	2	536	200	6		1	2					1				748
2	1	274	2477	335	12	4	12		2			1	3			3121
3	1	37	152	452	24	5	13	3	2	1						690
4		74	245	230	2223	25	10	1	46						1	2855
5		25	49	52	138	366	9	3		3	1				1	647
6		35	92	86	301	362	1805	10	14	3	26	1				2735
7		14	27	22	56	80	123	230	9	3	7	1				572
8		39	93	58	110	119	495	592	1687	14	7	6	21	3	2	3246
9		11	23	20	43	29	58	93	147	233	10	3	1	4		675
10		45	44	28	90	46	97	145	416	499	1157	4	6	4	20	2601
11		25	24	13	22	11	26	25	51	57	107	164	4	2	5	536
12		107	63	30	46	31	72	54	105	135	351	272	718	1	9	1994
13		41	32	19	20	3	11	12	23	21	32	55	48	48	5	370
14		131	104	71	62	27	31	15	42	49	76	81	183	133	298	1303
15		34	33	23	35	11	13	6	15	12	16	18	23	29	61	329
16	1	64	73	63	67	38	37	12	18	13	28	30	43	39	215	741
17		19	39	15	35	12	21	9	7	7	7	6	5	8	44	234
18		29	24	28	53	35	50	26	25	11	23	10	14	18	158	504
19		9	16	13	11	10	18	11	6	8	4	3	9	6	44	168
20(+)		38	62	45	80	53	77	67	67	58	57	52	50	32	755	1493
Gesamtergebnis	5	1587	3872	1609	3428	1268	2980	1314	2682	1127	1909	708	1128	327	1618	25562

Hochschulsemester gegen Fachsemester des 1. Faches (Kopfzahlen)

Fach 109 81 Anglistik/Englisch HF

Hoch.-Sem.	Fachsemester															Gesamtergebnis
	0	1	2	3	4	5	6	7	8	9	10	11	12	13	14(+)	
0																
1		23	26	1												50
2		22	88	25		1										136
3		3	6	37		1										47
4		1	10	26	74			1								112
5			2	5	4	27										38
6		2	3	4	27	28	71	3								138
7				2		13	8	10	1							34
8		1	1	6	5	5	43	33	38	2						134
9				1	1	4	2	9	7	3			1			28
10			1	1	2	3	3	20	44	27	22					123
11		1	1				1	1	3	7	2	1			1	18
12			1		1		1	3	8	10	37	15	7			83
13									3			4	2	1		10
14		2	1	1	1		1	3	3	6	18	24	9	7		76
15					1		1			1			3	2	1	9
16		4	2	1	1		1		1	1	3	2	5	4	12	37
17				1		1						1	1		2	6
18		1			2	1	1	1	2	1		1	1	1	7	18
19			1			1				1			1	1		5
20(+)		1			5	2	4	4	3	1	3		1	1	23	48
Gesamtergebnis		61	143	111	124	87	137	85	113	57	73	42	45	19	53	1150

Hochschulsemester gegen Fachsemester des 1. Faches (Kopfzahlen)

Fach 114 261 Biologie HF

Hoch.-Sem.	Fachsemester															Gesamtergebnis
	0	1	2	3	4	5	6	7	8	9	10	11	12	13	14(+)	
0																
1		7	5				2									14
2		4	96	10			1									111
3			10	14	1		1									26
4		3	11	2	117		1									134
5			4	2	5	3	1									15
6		3	2	1	8	6	93				1					114
7			3		1	1	3	5	2			1				16
8		1		6	5	4	14	25	71				1			127
9		1			1	1		2	6	2					1	14
10		1	3		1	1	4	5	9	18	63				1	106
11		2	1	2			2	3		1		2	2			15
12		13	8	2	2	2	1	2	4	2	13	20	32			101
13		6	9	3	2					1	2	1				24
14		10	12	15	6	2	1	1	1		3	1	10	9	9	80
15			4	2	5	3										14
16		2	3	11	12	11	7					1				58
17		1	1	2	5	3	5	2			1					20
18				1	3	9	8	7	2		1	1		1	7	40
19						1	2	1		1						5
20(+)		2	3		2	3	4	8	7	3	4		3		16	55
Gesamtergebnis		56	175	73	176	52	151	58	103	27	90	27	46	12	43	1089

Hochschulsemester gegen Fachsemester des 1. Faches (Kopfzahlen)

Fach 110 291 Sport/Sportwissenschaft HF

Hoch.-Sem.	Fachsemester															Gesamtergebnis
	0	1	2	3	4	5	6	7	8	9	10	11	12	13	14(+)	
0																
1			1													1
2		1	23													24
3			1	1												2
4			8		44											52
5			2	1	3	3										9
6			4	1	7	6	49									67
7					5	3	1									9
8					4	2	14	10	47				1			78
9							1	2								3
10					2	1	3	2	9	21	27			1		66
11							1	2			3					6
12								1	4	6	9	10	9			39
13							1		1			1	1	1		5
14		1	1	1					1	2			8	4	1	19
15		1	1													2
16				2	1		1		1		1		1	1	10	18
17													1			1
18				1		1								1	3	6
19									1							1
20(+)					1				1			1	1		17	21
Gesamtergebnis		3	41	7	67	13	73	14	69	29	40	12	22	8	31	429

Hochschulsemester gegen Fachsemester des 1. Faches (Kopfzahlen)

Fach 112 321 Chemie HF

Hoch.-Sem.	Fachsemester															Gesamtergebnis
	0	1	2	3	4	5	6	7	8	9	10	11	12	13	14(+)	
0																
1		4	2													6
2		4	87	8	1											100
3			1	9												10
4		1	2	5	67											75
5				1	4	19	1									25
6		1		1	2	3	59									66
7				1			4	3								8
8					1		4	11	52							68
9								1		9						10
10		2							1	9	35					47
11		2	1				2				2	6				13
12		6	2			1	1	1	1	2	1	7	19			41
13			3	2									1			6
14		4	3	6	3				1				3	2	9	31
15		1		1		1								1	1	5
16		1		5	5	2	2								5	20
17				1	1		1	1							1	5
18				1	2	2	6	1						1	4	17
19				1		1	1								1	4
20(+)						2	1	1	3				1	1	8	17
Gesamtergebnis		26	101	42	86	31	82	19	58	20	38	13	24	5	29	574

Hochschulsemester gegen Fachsemester des 1. Faches (Kopfzahlen)

Fach 112 501 Geographie/ Erdkunde HF

Hoch.-Sem.	Fachsemester															Gesamtergebnis
	0	1	2	3	4	5	6	7	8	9	10	11	12	13	14(+)	
0																
1		1	1													2
2		1	46				1									48
3			6	1												7
4			6	2	36				1							45
5			2		3											5
6			1	1	6	7	49									64
7				1	1	1	2	2								7
8		1	1	1	4	1	12	8	17							45
9						1	4		6	5						16
10			2		1		1		8	14	11					37
11									1	1	2					4
12		1	1		1		2	2	2	4	9	6	11			39
13										1		1				2
14			1		1				1	5	1	3	4	5	5	26
15											1	1	1	1	1	5
16			1							1			1		8	11
17		2					1				1				1	5
18				2					1	1		1		2	1	8
19						1						1			2	4
20(+)				1		1			1				1	1	9	14
Gesamtergebnis		6	68	9	53	12	72	12	38	32	25	13	18	9	27	394

Hochschulsemester gegen Fachsemester des 1. Faches (Kopfzahlen)

Fach 110 521 Pädagogik (Erziehungswiss.) HF

Hoch.-Sem.	Fachsemester															Gesamtergebnis
	0	1	2	3	4	5	6	7	8	9	10	11	12	13	14(+)	
0																
1		16	2													18
2		1	30	2	2		1									36
3		1	4	6	1											12
4		3	3	6	24		1									37
5			1	1	1	13				1						17
6			2	6	6	10	14	1		1						40
7					3	2	3	7	1	1						17
8		1	1	5	3	6	11	14	15	1	1					58
9					3	2	1	2	8	5	2					23
10		1	2	1	2	3	2	6	3	10	15					45
11				1		1	1	1		2	1	3	2			12
12		2	1		2	2	1	2	2	5	8	8	9			42
13						1	1		1	3	2	5	2		1	16
14			2	1	2		2	2	2	2	3	4	3	2		25
15			1		1		1			1	2					6
16					3		1	2			3	2			2	13
17		1	2							1	1					5
18					1	1	1	1	1			1		1	2	9
19		1					1	2	1		1		1		1	8
20(+)		1	3	4	1	2	3	1		2		2	2	3	15	39
Gesamtergebnis		28	54	33	55	43	45	41	34	35	39	25	19	6	21	478

Hochschulsemester gegen Fachsemester des 1. Faches (Kopfzahlen)

Fach 101 531 Ev.Theologie – Religionslehre HF

Hoch.-Sem.	Fachsemester															Gesamtergebnis
	0	1	2	3	4	5	6	7	8	9	10	11	12	13	14(+)	
0																
1		11	4													15
2		1	33	6			1									41
3		1	1	9												11
4		1	3	4	41				2							51
5		1		1	2	9										13
6		3	1	2	2	7	30									45
7				1			1	7								9
8		1				4	5	5	25							40
9		1		2				2		3						8
10			1		2		1	2	6	1	15					28
11		1	1		1	2	1					1				7
12		1	1		1		3	1	2		4	5	10			28
13											1			1		2
14			3		1	1	1	1			2	3	3	1	9	25
15		3											1	1	3	8
16								1	1	1				4		7
17			1		1	1	1					1			1	6
18		1	1	3	1		1	1					1		4	13
19				2		1		1							1	5
20(+)					3	3	7	2	1		3	3		1	27	50
Gesamtergebnis		26	50	30	55	28	52	22	37	5	26	13	15	8	45	412

Hochschulsemester gegen Fachsemester des 1. Faches (Kopfzahlen)

Fach 112 651 Geologie / Paläontologie HF

Hoch.-Sem.	Fachsemester															Gesamtergebnis
	0	1	2	3	4	5	6	7	8	9	10	11	12	13	14(+)	
0																
1																
2				1		1										2
3																
4					10											10
5			1		2											3
6				1	5		9									15
7							2	1			1					4
8					4				8							12
9									1	1						2
10					1				3		4					8
11					1						1					2
12		1			1		2	1			4	1	4			14
13		1														1
14					1						1		1	1	1	5
15													1			1
16													3			3
17							1									1
18																
19																
20(+)		1				1	1	1			1				4	9
Gesamtergebnis		3	1	2	25	2	15	3	12	1	12	1	9	1	5	92

Hochschulsemester gegen Fachsemester des 1. Faches (Kopfzahlen)

Fach 109 671 Deutsch HF

Hoch.-Sem.	Fachsemester															Gesamtergebnis
	0	1	2	3	4	5	6	7	8	9	10	11	12	13	14(+)	
0																
1		47	7													54
2		26	75	14	1	1	2									119
3		5	2	54	2	1	1									65
4		8	10	22	156	2	3		4							205
5		2		5	4	24	1									36
6		2		7	28	22	76		4		2					141
7		2		1	2	5	6	25								41
8		1	2	4	8	4	22	30	81			2	4			158
9				1	2			3	6	6						18
10				2	1	1	2	7	22	29	46		3	1		114
11						1	1		5	2	4	5				18
12		3	1	1	2	2	3	4	7	5	16	20	30			94
13			1				1			1	2	5	1	2		13
14		1	3		3	1	1		1	2	4	3	9	9	10	47
15					1					1					3	5
16			2	1	2	1	1		1		1	2	1	5	18	35
17				1	1					1					1	4
18		1	1	2	2					1			1		6	14
19					1										6	7
20(+)		1	1	1	2	3	2		6	3	3	6	1	1	40	70
Gesamtergebnis		99	105	116	218	68	122	69	137	51	78	43	50	18	84	1258

Hochschulsemester gegen Fachsemester des 1. Faches (Kopfzahlen)

Fach 107 921 Europ. Kunstgeschichte HF

Hoch.-Sem.	Fachsemester															Gesamtergebnis
	0	1	2	3	4	5	6	7	8	9	10	11	12	13	14(+)	
0																
1		14	1													15
2		7	34	3	1											45
3			2	8												10
4		5	1	5	24	1										36
5			1	4	4	14	1									24
6		1	3	1	6	10	45	1								67
7					1	1	5	11								18
8			2		1	7	17	15	25							67
9			1		1	1	1		5	4						13
10			1			2	2	5	8	14	12					44
11				1					1	2		3				7
12		2				2	1	1	1	3	4	2	4		1	21
13		1							2	1		1	4			9
14		3	2		1		1		3	1	2		2	2	4	21
15		2	1	1								1	1			6
16		1	4	3	3					1	1		1	1	5	20
17		1	2	1			1									5
18		2	1	4	2		2	2							3	16
19		1			1								1		1	4
20(+)		1	3	5	1		4	2	2	4	4	3	1		36	66
Gesamtergebnis		41	59	36	46	38	80	38	46	30	23	10	14	3	50	514

Hochschulsemester gegen Fachsemester des 1. Faches (Kopfzahlen)

Fach 107 951 Latein HF

Hoch.-Sem.	Fachsemester															Gesamtergebnis
	0	1	2	3	4	5	6	7	8	9	10	11	12	13	14(+)	
0																
1		4	2													6
2		1	18	1												20
3			1	6												7
4		1	2	4	11											18
5			1	2												3
6			1	1	2	2	7									13
7								2								2
8		1	3		1		2	4	4							15
9					1											1
10							1		1	2	2					6
11		2		1							1	1				5
12			1								2	1	3			7
13														1		1
14		1		1							1				1	4
15											1					1
16		1		1									1		2	5
17																
18															1	1
19																
20(+)		3				3		1							3	10
Gesamtergebnis		14	29	15	17	5	10	7	5	2	7	2	4	1	7	125

Hochschulsemester gegen Fachsemester des 1. Faches (Kopfzahlen)

Fach 111 1051 Mathematik HF

Hoch.-Sem.	Fachsemester															Gesamtergebnis
	0	1	2	3	4	5	6	7	8	9	10	11	12	13	14(+)	
0																
1		33	4													
2		7	113	11	1											
3			2	32	1					1						
4		4	7	9	112	1										
5		2	2		3	22	1	1								
6			2	3	5	12	63			1						
7			3	2	1	1	5	12								
8		4	3	4	4	4	10	21	57			1				
9		1	2		1		2	4	4	13						
10		3	2			1	2	1	9	17	47					
11				1	1					1	3	8				
12		7	2	3	2	3		1	3		8	7	18			
13		1	1						1	1	2	1		5		
14		6	3	2	1		1			2	2		7	2	6	
15		2		1					1				1		1	
16				2	2	1		1	1		2		3	1	4	
17			1											1	1	
18					1		2		2	1					4	
19							1								1	
20(+)		2	1	1			2		1			3	1		21	
Gesamtergebnis		72	148	71	135	45	89	41	79	37	64	20	30	9	38	878

Hochschulsemester gegen Fachsemester des 1. Faches (Kopfzahlen)

Fach 112 1111 Mineralogie HF

Hoch.-Sem.	Fachsemester															Gesamtergebnis
	0	1	2	3	4	5	6	7	8	9	10	11	12	13	14(+)	
0																
1																
2																
3				1												1
4					4											4
5																
6				1	3						1					5
7								1								1
8						2		1		1						4
9					1	1				1						3
10					1					1	1					3
11							1									1
12													2			2
13																
14											1					1
15															1	1
16		1		1												2
17																
18					1											1
19						1										1
20(+)					1							1				2
Gesamtergebnis		1		3	11	2	3	1	1	2	4	1	2		1	32

Hochschulsemester gegen Fachsemester des 1. Faches (Kopfzahlen)

Fach 114 1261 Pharmazie HF

Hoch.-Sem.	Fachsemester															Gesamtergebnis	
	0	1	2	3	4	5	6	7	8	9	10	11	12	13	14(+)		
0																	
1		1	5														6
2			30	1													31
3			1	3													4
4			6		29												35
5					1	1	2										4
6			1	1	3		22										27
7							1										1
8			1				3	27									31
9					1		1			1							3
10						1			1	1	1						4
11			1														1
12		1							3								4
13			1	1		1									1		4
14			1	1		1					1					1	5
15				1	1		1										3
16				1				2									3
17					1				1								2
18									1		1					2	4
19					1												1
20(+)											2					2	4
Gesamtergebnis		2	47	9	37	4	30	2	33	2	5			1	5		177

Hochschulsemester gegen Fachsemester des 1. Faches (Kopfzahlen)

Fach 107 1271 Philosophie HF

Hoch.-Sem.	Fachsemester															Gesamtergebnis
	0	1	2	3	4	5	6	7	8	9	10	11	12	13	14(+)	
0																
1		14	2													16
2		4	22	10	1		1		1							39
3			2	11		1										14
4		3	2	6	33	2			1							47
5			3	1	3	8										15
6		2	3	4	4	1	16		2		1					33
7					1		1	2								4
8		1	1	1	5	3	6	2	16					1		36
9				3			1	1	2							7
10		1		1	1	2	2	2	6	6	11	1				33
11				1			1	1	1	1	1	4		1		11
12		1			1			1	2	1	1	2	2		1	12
13							1					1		1		3
14		1	1	1									3	2	3	11
15		1	1	1			1		1							5
16			1	3	1	1						2	1		1	10
17			1		1											2
18		1		1		2		1					1		1	7
19																
20(+)			1	2	2	1		4	1	1		1	1		12	26
Gesamtergebnis		29	40	46	53	21	30	14	33	9	14	11	8	5	18	331

Hochschulsemester gegen Fachsemester des 1. Faches (Kopfzahlen)

Fach 113 1281 Physik HF

Hoch.-Sem.	Fachsemester															Gesamtergebnis
	0	1	2	3	4	5	6	7	8	9	10	11	12	13	14(+)	
0																
1		9	5													14
2			164	14												178
3		1	10	8	2		1									22
4		1	4	4	157	2		1								169
5					3	28										31
6		1	2		8	13	131									155
7						5	2	16								23
8			2	3			39	32	108	1	1		1			187
9		1	1			1		6	8	25						42
10		1	1	1			4	3	41	43	109				1	204
11		1	1	1	1		1	2		5	7	19				38
12		10	7			2	5	1		3	25	21	51			125
13		6	3	1	1						1	1	2	3		18
14		6	14	11	3	3	1	1		4	5	2	2	8	10	70
15			5	6	3										6	20
16			2	9	6	5	3	1				1	2	1	7	37
17			1	1	2	1		1								6
18		1			1	5	4	2								20
19				3	1	1	3	1			1				1	11
20(+)				1	1	5	2	5	3	5		1	1		14	38
Gesamtergebnis		38	222	63	189	71	196	71	161	86	149	45	59	12	46	1408

Hochschulsemester gegen Fachsemester des 1. Faches (Kopfzahlen)

Fach 118 1291 Politische Wissenschaft/Politologie HF

Hoch.-Sem.	Fachsemester															Gesamtergebnis
	0	1	2	3	4	5	6	7	8	9	10	11	12	13	14(+)	
0																
1		19	9	1												29
2		11	46	22	2											81
3			4	23			2	1								30
4		5	11	17	34	1			1							69
5		1	1	4	3	13					1					23
6		2	3	2	10	17	27									61
7		1	1	1	1	6	3	4		1						18
8		5	6	3	3	7	39	51	107						1	222
9			1	1	2	1	7	8	20	3						43
10		1		1	2	5	7	11	34	9	28					98
11		1	1	1	1		1	4	2	5	7	3				26
12		2	1	1		3	4	6	9	10	10	11	6			63
13		3			1		2	1	6		4	3	1	1		22
14		3	1	1	3			1	2	3	2	1	4	2	7	30
15				1	1	1	1		3	1	1		1	2	1	13
16			2	1	1	2	1	1	2	1		3	2	1	6	23
17		1		1			1				2					5
18		1			5	1			1			2	2		6	18
19		1			1		1	2	1	1				2	3	12
20(+)				1	2	1	2	3		2	2	1	2		28	44
Gesamtergebnis		57	87	82	72	58	98	93	188	36	57	24	18	9	51	930

Hochschulsemester gegen Fachsemester des 1. Faches (Kopfzahlen)

Fach 110 1321 Psychologie HF

Hoch.-Sem.	Fachsemester															Gesamtergebnis
	0	1	2	3	4	5	6	7	8	9	10	11	12	13	14(+)	
0																
1		1	6													7
2		1	69	6	1											77
3			3	1												4
4			6		50											56
5			1		8											9
6				1	10	12	46	1								70
7			1		2		3									6
8		1	2		4	2	18	15	31				1			74
9					1	1		2	4							8
10			1	2	1		3	5	14	20	22					68
11							1		3	1	1				1	7
12		2	1		3		3	2	5	12	22	6	15			71
13		2	2	1			1		2	3		2	2			15
14		3	3	1	1	1	1	1	2	1	2	2	9	7	7	41
15		1	1	1							2					5
16		1						1	1	1	1	1	2	1	5	14
17				1						1			1			3
18		1		1	3	2	1	1			1				5	15
19		1	1	1		1		1					2			7
20(+)		1	1	1	2	2	5	3	4		1	2	4		36	62
Gesamtergebnis		15	98	17	86	21	82	32	66	39	52	13	36	8	54	619

Hochschulsemester gegen Fachsemester des 1. Faches (Kopfzahlen)

Fach 102 1351 Rechtswissenschaft HF

Hoch.-Sem.	Fachsemester															Gesamtergebnis
	0	1	2	3	4	5	6	7	8	9	10	11	12	13	14(+)	
0																
1		84	21	1												106
2		39	197	33												269
3			13	60	2											75
4		6	7	21	139	1										174
5		4	3	8	11	37										63
6		3	4	5	30	28	85	1								156
7		2			1	8	11	30								52
8		2	2	3	5	8	32	38	85							175
9		2		2	2	4	4	14	4	31						63
10		19	3	1	4	2		5	37	19	60					150
11		5	2	1	1	3		1	4	5	3	21				46
12		13	11	3	2		5	1	3	5	14	12	26			95
13		3	3	2	2			1		1		4	1	4		21
14		6	7	6	5	4	1		2	1	1	2	5	7	10	57
15		3	2	2	4				1		1			2	7	22
16		1	4	1	6	4	3	2			2	2	2	1	8	36
17		1	1		4		4	1				1		2	1	15
18		1	1				5	3	3	1	1			1	9	25
19							1			1				2	1	5
20(+)				3	1		2	2	2	4	5	4	7	3	66	99
Gesamtergebnis		194	281	152	219	99	153	99	141	68	87	46	41	22	102	1704

Hochschulsemester gegen Fachsemester des 1. Faches (Kopfzahlen)

Fach 109 1371 Romanistik HF

Hoch.-Sem.	Fachsemester															Gesamtergebnis
	0	1	2	3	4	5	6	7	8	9	10	11	12	13	14(+)	
0																
1		15	9													24
2		9	49	28												86
3		1	1	14												16
4		4	4	8	28											44
5		1	2	1	2	6										12
6		2	5	1	7	12	18									45
7				2	1		4	5								12
8		1	3		2	4	10	19	7							46
9			1			1	1	2	2	2						9
10		1			3	3	5	8	11	13	4					48
11								1	1		3	5				10
12			1			1		2	5	10	18	4	2		1	44
13										2	1		1	1	1	6
14		3	1	1					1		2	9	3	4	2	26
15			2			1			1			1	1	1	4	11
16		2		2		1	2	1	1		1	2	2	1	3	18
17			1			1		1				1				4
18		1		1	1		1				1				1	6
19							1								1	2
20(+)		1	3	2		1	2			2	4	1	1	2	17	36
Gesamtergebnis		41	82	60	44	31	44	39	29	29	34	23	10	9	30	505

Hochschulsemester gegen Fachsemester des 1. Faches (Kopfzahlen)

Fach 109 1461 Slawistik (Slaw. Phil.) HF

Hoch.-Sem.	Fachsemester														Gesamtergebnis	
	0	1	2	3	4	5	6	7	8	9	10	11	12	13		14(+)
0																
1		10														10
2		5	16													21
3			2	4												6
4		3	3	1	10											17
5		2	3		1	4										10
6			1	2	1	2	12									18
7		1		1		1		2								5
8		1		1	3	2	2	3	2							14
9				1	1				1							3
10				1	1				2	2						6
11								2			1	1				4
12		3			1				1	1	1	2	1			10
13			1								1	2				4
14								1	1				2			4
15												1	1			2
16													1			1
17															2	2
18					1	1									4	6
19																
20(+)						1		1		1		1			3	7
Gesamtergebnis		25	26	11	19	11	14	10	7	3	3	7	5		9	150

Hochschulsemester gegen Fachsemester des 1. Faches (Kopfzahlen)

Fach 118 1491 Soziologie HF

Hoch.-Sem.	Fachsemester															Gesamtergebnis
	0	1	2	3	4	5	6	7	8	9	10	11	12	13	14(+)	
0																
1			1	1												2
2		1	24	1												26
3			1	1												2
4			8	3	32	2										45
5			2	7	2											11
6			6	1	5	20						1				33
7				4	1	3	1	1								10
8			2	1	4	8	19	66				1				101
9			1			2	1	6	1							11
10				2	2	3	10	10	11	13						51
11				1			3	2	1	3	1					11
12			2		2	1	4	4	7	6	11	9	10		1	57
13							1	1	1		3	2				8
14								2	4	1	2	1	7	3	4	24
15					1			2	1		1	1				6
16	1			1	1				1	1	1	2	2	1	5	16
17			1						1							2
18				2			1	1	1		2		1	2	3	13
19							1								1	2
20(+)			1				2	3	3		1	1		1	14	26
Gesamtergebnis	1	1	49	10	51	17	45	48	103	21	37	19	20	7	28	457

Hochschulsemester gegen Fachsemester des 1. Faches (Kopfzahlen)

Fach 118 1751 Volkswirtschaftslehre HF

Hoch.-Sem.	Fachsemester															Gesamtergebnis
	0	1	2	3	4	5	6	7	8	9	10	11	12	13	14(+)	
0																
1				1												1
2				8	1		1		1							11
3				8	4											12
4				6	80	3			1							90
5				1	6	26		1		1						35
6				4	6	17	65	1	1							94
7				1	2	4	6	9			1					23
8				1	6	4	16	32	122	9	1	2				193
9				1	2	1			8	31	4	2	1			50
10			1	1	3	3	6	7	22	31	49	1	1			125
11			1			1			6	4	8	12	1		1	34
12						1	3	1	5	9	30	30	36			115
13							1		2	2	2	10	6	7	1	31
14			1			1			3	6	4	6	10	6	6	43
15									1	1	1	2	3	2	5	15
16						1	3				3			4	9	20
17			1	1		1				1			2			6
18							1		2	1	1		2	1	11	19
19										1					2	3
20(+)		1				1	1	1		1	2	2	1	1	37	48
Gesamtergebnis		1	4	33	110	64	103	52	174	98	106	67	63	21	72	968

Hochschulsemester gegen Fachsemester des 1. Faches (Kopfzahlen)

Fach 105 1851 Zahnmedizin HF

Hoch.-Sem.	Fachsemester															Gesamtergebnis
	0	1	2	3	4	5	6	7	8	9	10	11	12	13	14(+)	
0																
1																
2			63				1									64
3		2	4		1				2							9
4			5	2	63		2		2							74
5					4	2										6
6			2		6		44									52
7					1		1									2
8			2				3	1	43	1						50
9								1	4	30						35
10							3		3	7	23		1			37
11										2	2	23			1	28
12		14							2	1	3	6	14			40
13		7	1									1	1	4		14
14		6	5	2							1	4	2	2	4	26
15		1	3		2						1				2	9
16		1	1				2		1						2	7
17			1		1		2		1		1			1	6	13
18				1			2				1				1	5
19		1		1					2			1			2	7
20(+)		1	3	1	2		1	1	1			3		2	11	26
Gesamtergebnis		33	90	7	80	2	61	3	61	41	32	38	18	9	29	504

Hochschulsemester gegen Fachsemester des 1. Faches (Kopfzahlen)

Fach 107 2731 Mittlere und Neuere Geschichte HF

Hoch.-Sem.	Fachsemester															Gesamtergebnis
	0	1	2	3	4	5	6	7	8	9	10	11	12	13	14(+)	
0																
1		27	4													31
2		14	71	15												100
3		1	3	21			1									26
4		5	7	12	76	1			1							102
5		1		3	13	14										31
6		3	3	4	9	9	52		1	1						82
7			2	1	3	5	4	8	1		1					25
8		1	6	1	2	6	14	19	50				1			100
9				3	2	2	2	3	1	6						19
10				3	3	3	6	7	7	19	18	1				67
11		1			1	1	1	1	2	1	2	5				15
12		8		2		1	6	1	5	2	12	7	5			49
13					1					1	1	2		1		6
14		2	2	3	1			1	1	1	4	5	2	8	3	33
15		1				1			2	1			1	3	3	12
16		1	3	2	2	2	1					1	2		4	18
17			1		2	2			1					1	1	8
18		1		1	2	2	2	2			3				6	19
19							1	1		1						3
20(+)		1	1	3	6	4	3	1	3	10	5	2	2	2	24	67
Gesamtergebnis		67	103	74	123	53	93	44	75	43	46	23	13	15	41	813

Hochschulsemester gegen Fachsemester des 1. Faches (Kopfzahlen)

Fach 105 8041 Medizin Fakultät Heidelberg HF

Hoch.-Sem.	Fachsemester															Gesamtergebnis
	0	1	2	3	4	5	6	7	8	9	10	11	12	13	14(+)	
0																
1		2	11									1				14
2		5	250	19			2						3			279
3		3	6	4	3											16
4		5	16	7	239	3									1	271
5			1	1	8	2	1									13
6		1	3		13	8	236				4					265
7					1	2	10	2	1							16
8			2		3		18	27	235		1		1			287
9					1	1	3	3	6	5						19
10			2		2		3	3	13	19	229	1		1	8	281
11			2					1	2	2	7	3	1			18
12		1	1		3	1	1	1	2	1	19	7	227		1	265
13		3	1						1		1	2	9	1	1	19
14		31	3		1	1	3		4		3	2	20	9	111	188
15		5	1				2				1		1	1	4	15
16		32	18	2	1	1	2		1			2	1	4	43	107
17		9	10		1										6	26
18		6	9	1					1		1			4	18	40
19		4	5	1	2					1		1	1		1	16
20(+)		7	7	8	3	6	1	1	4	2	3	2	4	3	79	130
Gesamtergebnis		114	348	43	281	25	282	38	270	30	269	21	268	23	273	2285

Hochschulsemester gegen Fachsemester des 1. Faches (Kopfzahlen)

Fach 106 8051 Medizin Fakultät Mannheim HF

Hoch.-Sem.	Fachsemester															Gesamtergebnis	
	0	1	2	3	4	5	6	7	8	9	10	11	12	13	14(+)		
0																	
1			3													3	
2		2	152													154	
3			9		3		7									19	
4			4	2	117		2		32							157	
5			1	1	4		1									7	
6			1		7	4	105		3		15					135	
7							6		2		4					12	
8					5		19	5	106		2		9	1	1	148	
9			1		2		3		7		1					14	
10					3		2		11	7	127		1		11	162	
11							1		4	1	9	10			1	26	
12					1		4	1	3	2	11	4	114		2	142	
13			1		2		1		1		1	1	7	5		19	
14			18	1	3		2		1		6	3	10	6	42	92	
15			6								1	3	1	3	7	21	
16			6	2					3		1	2	1	1	17	33	
17			1	1	1				2			1		1	7	14	
18				2	1	1					2				11	17	
19				1	1	1		2							7	12	
20(+)			1	1	1	1	1	2	3		2	1	1	2	51	67	
Gesamtergebnis			35	179	5	151	5	156	8	178	10	182	25	144	19	157	1254

Hochschulsemester gegen Fachsemester des 1. Faches (Kopfzahlen)

Fach 109 8101 Dolmetscher Französisch HF

Hoch.-Sem.	Fachsemester														Gesamtergebnis	
	0	1	2	3	4	5	6	7	8	9	10	11	12	13		14(+)
0																
1			5													5
2			19	4												23
3			3													3
4			5	7	13											25
5																
6				1		12	7									20
7							1									1
8					1	5	6	18	1							31
9			1					3								4
10				1		1	1	1	5	6						15
11					1			1								2
12									1	2	6		1			10
13											1					1
14										1	1		1	1		4
15																
16				1												1
17						1					1					2
18																
19											1					1
20(+)															2	2
Gesamtergebnis			33	14	15	19	15	23	7	9	10		2	1	2	150

Hochschulsemester gegen Fachsemester des 1. Faches (Kopfzahlen)

Fach 109 8121 Dolmetscher Spanisch HF

Hoch.-Sem.	Fachsemester														Gesamtergebnis	
	0	1	2	3	4	5	6	7	8	9	10	11	12	13		14(+)
0																
1			2													2
2			11	9												20
3			1													1
4			1		15	3										19
5					2	1										3
6				1	3	9	8									21
7						2										2
8					1	4	10	7	4							26
9					1			1								2
10							2		5	1	1					9
11								1	1	1	1					4
12					1		2	1			4					8
13																
14									1	1			2		2	6
15										1						1
16																
17																
18									1							1
19																
20(+)										1					2	3
Gesamtergebnis			15	10	23	19	22	10	12	5	6		2		4	128

Hochschulsemester gegen Fachsemester des 1. Faches (Kopfzahlen)

Fach 109 8141 Dolmetscher Englisch HF

Hoch.-Sem.	Fachsemester														Gesamtergebnis	
	0	1	2	3	4	5	6	7	8	9	10	11	12	13		14(+)
0																
1			8													8
2		1	41	3												45
3			4													4
4			1	4	31											36
5			2		2											4
6			2	1	13	35	11									62
7			2			2										4
8					3	5	12	29	7							56
9					1		2	2	1			1				7
10			1				2	2	6	17	3					31
11							1	1	1	1						4
12			1				2	1	3	6	2	2				17
13																
14			1		1		2			1	1			1		7
15			1				1			1						3
16				1					1		1				1	4
17																
18															1	1
19																
20(+)		1			1										5	7
Gesamtergebnis		2	64	9	52	42	33	35	19	26	8	2		1	7	300

Hochschulsemester gegen Fachsemester des 1. Faches (Kopfzahlen)

Fach 109 8151 Dolmetscher Russisch HF

Hoch.-Sem.	Fachsemester															Gesamtergebnis
	0	1	2	3	4	5	6	7	8	9	10	11	12	13	14(+)	
0																
1				1												1
2			12													12
3			2													2
4			2	1	8	2										13
5																
6					1		8									9
7					1	1	2									4
8					1	1	2	5	5							14
9			1		1				1							3
10					1			1	4	4	2					12
11				1							1					2
12									1	1	2	1	1			6
13		1														1
14						1	1				1				1	4
15													1			1
16									1					1	1	3
17																
18												1			1	2
19																
20(+)															4	4
Gesamtergebnis		1	17	3	13	5	13	6	12	5	6	2	2	1	7	93

Entwicklung der Studierenden pro erstem Studienfach und Semester (Kopfzahl)

Status (Alle)

Fach	Semester															
	WS 99/00	SS 2000	WS 00/01	SS 2001	WS 01/02	SS 2002	WS 02/03	SS 2003	WS 03/04	SS 2004	WS 04/05	SS 2005	WS 05/06	SS 2006	WS 06/07	SS 2007
EV THEOLOG	575	553	531	520	500	481	465	449	437	431	452	438	452	453	471	422
DIAKONIEWI	41	36	30	39	39	43	50	54	54	59	45	43	45	45	54	53
RECHTSWISS	2580	2491	2382	2376	2337	2314	2288	2245	2253	2123	2087	2074	2019	1922	1869	1704
OEFFENTL R	1	1	1	2	2	2	2	5	4	5	6	8	4	4	5	2
MED INFORM	374	362	365	354	380	350	362	339	349	341	360	354	355	325	326	285
MEDIZIN	4053	3768	3914	3610	3788	3493	3743	3581	3739	3556	3878	3607	3925	3710	3891	3539
MED ENTW	23	21	19	18	22	22	21	20	19	19	21	20				
SCIENT HUM	56	61	64	63	61	54	68	82	68	68	80	84	112	129	140	171
ZAHNMEDIZI	479	480	470	458	463	468	496	498	544	513	569	522	546	483	528	504
PHILOSOPHI	255	234	239	227	257	254	278	268	281	316	368	358	403	412	358	338
NEU GESCHI	531	516	524	511	542	538	564	558	589	643	744	758	818	838	847	822
POL WISSEN	589	595	631	639	657	648	687	676	1067	982	970	958	942	922	940	937
KUNSTGESCH	481	478	500	487	472	451	515	532	565	584	664	655	615	563	555	525
SCHULMUSIK	29	23	21	19	12	12	10	8	7	4	4	3	1	1	1	
MUSIKWISSE	147	134	154	146	145	123	141	137	160	163	194	197	187	177	207	165
ÄGYPTOLOGIE	60	58	62	59	60	59	66	62	63	60	76	71	83	74	80	69
INDOLOGIE	42	36	32	29	32	30	40	35	38	40	44	44	49	47	53	45
IRANISTIK	1	1	1	1	1	1	1			1	1	1		2	2	
ISLAMWISSE	66	59	61	57	64	62	77	80	90	89	109	118	135	134	142	138
JAPANOLOGI	115	106	110	107	115	97	127	134	173	160	192	167	181	162	142	125
SEMITISTIK	5	7	10	11	14	15	16	14	16	17	20	18	21	18	18	20
ASSYRIOLOG	15	13	11	11	16	12	10	9	10	10	9	9	8	11	12	12
SINOLOGIE	139	127	147	141	165	166	179	180	198	184	205	205	238	216	190	172
GRIECHISCH	16	18	22	23	20	16	18	16	13	13	14	15	14	11	14	12
LATEIN	103	100	100	95	90	88	97	97	111	99	100	95	106	124	144	137
URGESCHICH	62	61	62	71	69	68	70	71	79	81	86	85	83	87	80	79
ALTE GESCH	19	25	29	24	30	32	32	28	31	32	36	39	43	39	72	53
ARCHÄOLOGI	109	102	107	101	107	88	91	93	91	86	107	124	140	141	163	141
RELIGIONSW	27	33	39	42	50	48	57	56	66	65	92	91	99	95	130	118
GERMANISTI	1267	1206	1187	1125	1186	1104	1171	1114	1217	1166	1139	1118	1378	1380	1323	1266
COMP LINGU	81	97	126	139	157	163	159	164	172	182	212	209	208	209	223	192
ANGLISTIK	880	834	846	823	968	921	1072	1041	1135	1143	1361	1328	1205	1221	1216	1187
ITALIENISC	8	11	4	5	7	9	9	15	18	23	20	23	28	26	32	29
MITTELLAT	8	8	7	5	8	8	9	11	13	11	12	12	11	13	8	6
ROMANISTIK	509	496	493	494	530	505	525	517	539	549	577	553	555	542	582	508
SPANISCH	18	25	29	29	37	49	47	54	74	77	86	93	121	144	190	172
SLAWISTIK	67	63	65	67	65	61	71	67	82	94	103	113	123	130	146	158
ENGLISCH IÜD	336	296	323	273	303	268	305	289	337	303	347	329	360	330	355	300
FRANZ IÜD	236	198	212	163	182	149	146	131	169	148	187	152	174	151	173	150

(Continued)

Entwicklung der Studierenden pro erstem Studienfach und Semester (Kopfzahl)

Status (Alle)

Fach	Semester															
	WS 99/00	SS 2000	WS 00/01	SS 2001	WS 01/02	SS 2002	WS 02/03	SS 2003	WS 03/04	SS 2004	WS 04/05	SS 2005	WS 05/06	SS 2006	WS 06/07	SS 2007
ITALIEN IÜD	105	88	93	85	97	84	95	81	92	82	92	90	102	84	90	70
NIEDERL IÜD	3	1														
PORTUG IÜD	48	40	41	34	39	40	44	44	45	37	34	35	37	30	31	30
RUSSISCH IÜD	108	93	96	85	96	89	87	84	94	89	102	99	98	90	100	94
SPANISCH IÜD	152	131	138	116	121	115	127	113	131	120	145	133	155	140	153	128
ÜBERSETZEN	8	10	10	9	7	6	9	10	10	12	12	9	11	16	17	16
ALL SPRACH	3	3	2	1	1	1										
DEUTSCH FR	581	563	623	623	625	620	638	673	721	722	738	774	693	663	623	608
ETHNOLOGIE	354	360	381	359	384	392	434	436	465	483	449	422	412	393	398	358
PSYCHOLOGI	709	652	695	647	707	676	718	668	674	645	674	627	656	616	675	626
SOZIOLOGIE	384	339	377	337	375	345	383	363	621	549	542	492	529	492	509	460
PÄDAGOGIK	499	484	443	426	404	393	396	405	420	438	432	453	473	477	507	487
BLINDENPÄD	72	68	69	61	65	63	76	64	73	76	88	81	55	86	84	75
GEHÖRL PÄD	122	119	110	99	106	98	117	93	114	94	106	101	69	109	120	109
GEISTB PÄD	133	159	165	152	170	153	183	154	183	153	199	181	128	189	208	178
LERNB PÄD	147	137	108	94	93	79	93	71	74	68	88	78	65	102	120	109
SPRACH PÄD	118	137	143	135	147	144	170	133	157	126	143	136	100	135	147	121
SPORTWISSE	469	449	436	414	423	399	409	405	436	437	463	436	474	470	484	430
SPORT PRÄV	2	1										1	1			
GERONTOLOG	56	48	57	50	53	46	54	44	52	49	73	66	121	103	129	105
MATHEMATIK	546	501	514	481	505	510	561	591	673	727	783	805	899	902	974	879
MATHE WISS	10	16	14	18	38	32	40	42	43	47	52	58	64	53	56	47
CHEMIE	524	489	545	520	578	557	649	639	706	638	674	631	662	632	632	574
PHYSIK	1040	979	1027	974	1122	1114	1308	1276	1407	1300	1369	1344	1459	1409	1539	1409
ASTRONOMIE	33	35	39	35	40	36	39	38	29	34	40	43	59	66	67	68
BIOLOGIE	1093	1034	1195	1119	1243	1161	1268	1182	1239	1169	1256	1181	1258	1225	1236	1130
GEOLOGIE	113	96	106	99	117	108	123	107	115	95	129	118	140	128	104	92
MINERALOGI	55	51	39	41	38	47	44	46	40	51	54	58	63	53	39	32
GEOGRAPHIE	367	345	371	329	344	330	348	349	371	348	425	405	450	418	450	398
PHARMAZIE	475	466	484	471	473	417	413	357	357	291	270	216	224	191	198	177
VOLKSWIRTS	1121	1107	1164	1107	1323	1293	1508	1549	1909	1655	1550	1441	1369	1229	1105	969
STUD KOLLE	185	190	193	194	198	180	191	209	197	186	176	159	145	126	109	94
VKURS DEUT	252	261	248	247	207	194	221	217	208	166	183	181	205	205	190	178
BIOTECH					38	40	87	85	123	123	153	149	173	164	191	166
INFORMATIK					17	18	58	55	73	67	102	12	15	18	23	20
ANW. INFORM												81	115	119	135	126
EUROP POLI						21	21	11	11							
INT. H C M						18	19	1	1	1	1	1	1		16	16

(Continued)

Entwicklung der Studierenden pro erstem Studienfach und Semester (Kopfzahl)

Status (Alle)

Fach	Semester															
	WS 99/00	SS 2000	WS 00/01	SS 2001	WS 01/02	SS 2002	WS 02/03	SS 2003	WS 03/04	SS 2004	WS 04/05	SS 2005	WS 05/06	SS 2006	WS 06/07	SS 2007
T S FOR I.T									7	5	14	13	36	33	45	44
INT. RECHT										15	15		12	31	18	18
KONFERENZD.											5	5	15	10	20	17
KL. ALTERT											3	2	1	1	2	
OSTASIENWIS											32	56	139	162	176	161
SÜDASIEN												1	17	16	46	28
MED. EDUCAT												25	29	49	40	47
UFWB													26	25	23	23
THEOL. RES													3	7	8	6
Mol. ZELLBIO															74	71
POL. ÖKONOM															134	129
MED. BIOMET															15	15
MED. PHYSIK															9	3
GEOWISSENS															55	49
BERATUNGSW															13	12
HMED. BWL																1
WWISSEN																3
Gesamtergebnis	24290	23185	23856	22726	24147	23091	25016	24325	26742	25538	27243	26290	27545	26758	27819	25562