

Ruprecht-Karls-Universität
Heidelberg



Studierendenstatistik

Sommersemester 2014

Ruprecht-Karls-Universität Heidelberg

Zentrale Universitätsverwaltung
Dez. 2 – Studium und Lehre

Studierendenstatistik
Sommersemester 2014



Impressum

Herausgeber: Ruprecht-Karls-Universität Heidelberg
Seminarstraße 2, 69117 Heidelberg

Redaktion: Rechenzentrum der Universität Heidelberg
Im Neuenheimer Feld 293, 69120 Heidelberg
Abt. Verwaltungs-DV

Inhaltsverzeichnis

	Erläuterungen	XI
	Studierende nach Fachgruppen	1
	Neuimmatrikulierte nach Fachgruppen	1
	Studierende nach Status und erstem Studienfach	2
	Studierende nach Studientyp	14
	Fachsemester und Abschlussziel (Kopfzahlen)	27
	Neuimmatrikulierte nach Fächern (Fallzahlen)	29
	Heimatwohnsitz der Studierenden	33
	Nationalität (Erdteile) und Fächer	46
	Nationalität und angestrebte Prüfung	58
	Altersaufbau der Studierenden	66
	Beurlaubungen	67
	Exmatrikulierte nach Gründen	79
	Studienfachbelegung nach Abschlusszielen Gesamtübersicht (Fallzahlen)	87
	<u>Fächerstatistiken (Fallzahlen) :</u>	
Fakultät	1 Evangelische Theologie	88
	Diakoniewissenschaft	89
	Magister Theologiae	89
	Unternehmensführung im Wohlfahrtsbereich	90

Fakultät	1	Theological Research	90
		M,E+I NP-Bereich - Diak F	91
		Christentum und Kultur	92
		Diakonie-Führungsverantw.	93
	2	Rechtswissenschaft	94
		Öffentliches Recht	94
		International Law	94
		Unternehmensrestruktur.	95
	5	Zahnmedizin	96
		Medizin. Informatik	96
		Medizin Fak. Heidelberg	96
		Scientiarum humanarum	96
		Medical Education	97
		Kinder-/Jugendpsychiatrie	97
		International Health	98
		Medical Biometry/ Biostat	98
		aPhysical Methods Radioth	98
		Clinical Medical Physics	99
		Interprof Gesundversorg	100
	6	Medizin Fak. Mannheim	101
		Medical Physics	101

Fakultät	6	Health Economics	101
		Biomedical Engineering	102
		Transl Medical Research	102
	7	Ägyptologie	103
		Archäologie	104
		Geschichte	105
		Griechisch	107
		Iranistik	107
		Japanologie	108
		Kunstgeschichte (Europ.)	109
		Latein	111
		Musikwissenschaft	112
		Philosophie	114
		Religionswissenschaft	116
		Sinologie	117
		Alte Geschichte	118
		Mittlere u. Neue Gesch	119
		Ur- und Frühgeschichte	120
		Mittellatein	121
		Semitistik	122
		Assyriologie	123

Fakultät	7	Archäologie (byzant.)	124
		Archäologie (klassisch)	125
		Archäologie (vorderasia.)	127
		I.dis. Archäologie (kl.)	128
		American Studies	128
		Osteuropäische Geschichte	129
		Geschichte Südasiens	130
		Hist. Grundwissenschaften	131
		Indologie 1 (klassische)	132
		Indologie 2 (neuere)	132
		Kunstgeschichte Ostasiens	133
		Südasienstudien	134
		Ostasienwissenschaften	135
		Chinesisch	136
		Sinologie 1 (klassische)	137
		Sinologie 2 (moderne)	137
		Islamwissenschaft 1	138
		Islamwissenschaft 2	138
		Islamic Studies	139
		Transcultural Studies	140
		Kult/Relges. S-A (Indo 1)	141

Fakultät	7	Neuere Spr. u. Lit. S-A	142
		Klass Phil: Latinistik	143
		Klass Phil: Gräzistik	144
		Altorient. Assyriologie	145
		Kunstgesch Museo.(IntMst)	145
		Sinologie (Chin. Studies)	145
		Mittelalterstudien	145
		Global History	146
		Altorient. Vorderasien	146
		Ält u Neu Philosophie	146
		Nah-Mitteloststudien	146
		Geschichtswissenschaft	146
	9	Anglistik/Englisch	147
		Französisch	147
		Germanistik/Deutsch	148
		Italienisch	150
		Romanistik	151
		Russisch	151
		Slavistik	152
		Spanisch	153
		Computerlinguistik	154

Fakultät	9	ÜBW Französisch	155
		ÜBW Italienisch	156
		ÜBW Spanisch	157
		ÜBW Portugiesisch	158
		ÜBW Englisch	159
		ÜBW Russisch	160
		Übersetzungswiss.	161
		Translation Stud. for I.T	161
		Konferenzdolmetschen	162
		Deutsch a Fremdspr.phil	163
		Deutsch a Fsp (Sprachw.)	163
		Deutsch a Fsp (Literat.)	164
		Englische Philologie	165
		Englische Phil. (Litera.)	167
		Englische Phil. (Sprach.)	167
		Englische Sprach-Lit-Kult	167
		Osteur/Ostmitteleur Stud	168
		Romanistik (Sprachwiss.)	169
		Romanistik (Literaturw.)	169
		Slavistik (Sprachwiss.)	170
		Slavistik (Literaturw.)	171

Fakultät	9	Germanistik Kulturvergl.	172
		Romanistik: Französisch	173
		Romanistik: Spanisch	174
		Romanistik: Italienisch	175
		Französisistik	176
		Hispanistik	177
		Italienistik	178
		Lusitanistik	179
		Englische Kulturw	180
		Englische Litwiss	180
		Englische Sprachwiss	180
		Theo./Ang. Computerling.	181
		Editionswissenschaft	181
		GiK Sprachwiss.	182
		GiK Literaturwiss.	182
		Romanistik: Portugiesisch	182
		Deutsch als Zweitsprache	183
	10	Sport/Sportwissenschaft	184
		Pädagogik/Erz.wiss.	185
		Psychologie	186
		Ethnologie	187

Fakultät	10	Pflegewiss/Geront. Pflege	188
		Gerontologie	188
		Gesundheit u Gesells(Care	188
		Berufs/org.bez Beratungsw	188
		Leistungsphys./Sporttrau	189
		Bildungswiss. Org.entw.	189
		Sport im Ber. Präv./Reha	189
		Bildungswiss.	190
		Health and Society in S A	191
		Sportwiss. SP Präv./Reha	191
		Sport Beweg Kind/Jugend	191
	11	Informatik	192
		Mathematik	193
		Mathematik Wiss Rechnen	193
		Angewandte Informatik	194
		Scientific Computing	194
	12	Chemie	195
		Geowissenschaften	196
		Geographie	197
		Geologie/Paläontologie	199
		Mineralogie	200

Fakultät	12	Governance Risk&Ressource	201
		Grundlagen der Geographie	202
	13	Astronomie/Astrophysik	203
		Physik	204
		Technische Informatik	205
	14	Biochemie	206
		Biologie	207
		Pharmazie	208
		Molekulare Biotechnologie	209
		Molecular and Cell Biol	209
		Molecular Biosciences	209
		Biowissenschaften	209
	18	Politikwissenschaft	210
		Soziologie	212
		Volkswirtschaftslehre	213
		Wirtschaftswissenschaften	213
		Politikwiss. (Südasien)	214
		Economics (Pol.Ökonomik)	215
		Politikwiss/Wirtschaftsw	216
		Nonprofit Manag. & Gov.	216
		Economics	217

Fakultät	18	Hebräisch/Judaistik	218
	99	Sonderpädagogik	219
		Studienkolleg	220
		Propädeutikum	221
		Vorsemesterkurs Deutsch	221
		<u>Vergleich von Hochschul- und Fachsemestern der Studierenden</u> <u>(Kopfzahlen)</u>	
		Gesamtaufstellung	222

Universität Heidelberg
Dezernat 2 – Studium und Lehre

- I. Die vorliegende Studierendenstatistik ist eine Auswertung der aktuellen Studierendendatei, die alle Studierenden erfasst, die sich bis zum 01.06.2014 für das Sommersemester 2014 zurückgemeldet oder neuimmatrikuliert haben.
- II. Es sind zwei Zählweisen zu unterscheiden:
 1. Die "Kopfzahlen": Studierende werden nur einmal gezählt als Studierende des Faches, das erstes Studienfach ist. Dabei handelt es sich in der Regel um das Fach, in dem die Abschlussarbeit geschrieben wird. Die Summe aller in den Kopfstatistiken ausgewiesenen Studierenden ist die Zahl der an der Universität Heidelberg immatrikulierten Studierenden.
 2. Die "Fallzahlen": Studierende werden bei jedem Fach, das sie studieren, als Hauptfach- oder Nebenfachstudierende ausgewiesen. Studierende mit einer Kombination von drei Fächern erscheinen in diesen Statistiken dreimal.
- III. Unter "Fachsemester" wird in dieser Statistik die Zahl der Semester verstanden, die Studierende in dem jeweils ausgewiesenen Studienfach studiert haben (einschließlich des laufenden Semesters); "Hochschulsemester" meint die Zahl der Semester, die Studierende an deutschen Hochschulen insgesamt immatrikuliert waren.
Hinweis zu den Studiengängen mit Abschlussziel „Promotion mit vorausgesetztem Abschluss“:
Im WS 2003/2004 wurde die Fachsemesterzählung dahingehend korrigiert, dass die Zählung mit Beginn des Promotionsstudiums, wie bei allen Studiengangwechslern, wieder von vorne anfängt.
- IV. Definitionsgemäß nicht berücksichtigt sind Dienstleistungen, also Lehrleistungen für Studierende, die im betreffenden Fach nicht immatrikuliert sind. Die Statistiken sind daher für die Beurteilung der Lehrbelastung eines Faches nicht ausreichend.
- V. Erläuterungen der Tabellen
 1. Studierende, Erstimmatrikulierte und sonstige Neuimmatrikulierte nach Fachgruppen (Kopfzahlen)
 2. Studierende nach dem ersten Studienfach (Kopfzahlen)
Neuimmatrikulierte, Erstimmatrikulierte, Rückmelder, Deutsche und Ausländer
(weibliche Studierende und Studierende insgesamt).
 3. Studientyp nach dem ersten Studienfach (Kopfzahlen)
Erst-, Zweit-, Aufbau-, Ergänzungs- u. Promotionsstudium.
(weibliche Studierende und Studierende insgesamt).

4. Fachsemester nach Abschlusszielen (Kopfzahlen)
(weibliche Studierende und Studierende insgesamt).

5. Studierende nach Hauptwohnsitz und Staatsangehörigkeit (Kopfzahlen): In dieser Tabelle werden die Studierenden nach dem Bundesland ihrer Heimatwohnung erfasst. In der Spalte "Ausland" sind die Studierenden mit einem Hauptwohnsitz im Ausland ausgewiesen (nicht aber die ausländischen Studierenden). Die Tabellen "Studierende nach Erdteilen" sowie "Studierende nach angestrebter Abschlussprüfung und Nationalität" weisen dagegen die Studierenden nach ihrer Staatsangehörigkeit aus.

6. Altersaufbau der Studierenden

7. Zahl der Beurlaubten nach Beurlaubungsgründen
Zahl der Exmatrikulierten nach Exmatrikelgründen

8. Studienfachbelegung nach Abschlusszielen und Fachsemestern
8.1. Gesamtübersicht Fallzahlen
8.2. Fächerübersichten nach Fallzahlen

9. Studierende nach Hochschul- und Fachsemestern (Kopfzahlen)

10. Hochschul- gegen Fachsemester (Kopfzahlen)
Diese Auswertung vermittelt einen Eindruck von der Größenordnung des Fachwechslerproblems. Bei Studierenden, die ihr (erstes) Studienfach nie gewechselt haben, nie beurlaubt waren und keine Fachsemester angerechnet erhielten, sind Hochschul- und Fachsemester identisch. Die Gesamtübersicht erfasst alle Studierenden aller Fächer.

UNIVERSITÄT HEIDELBERG

Kurzübersicht der Studierendenzahlen

01.06.2014

	Gesamt	Frauen	Deutsche	Ausländer	aus Baden- Württemberg
A. eingeschriebene Studierende	29206	16164	24097	5109	15301
davon Neuimmatriulierte	1359	767	718	641	572
davon Erstimmatriulierte	852	498	283	569	256
davon Rückmelder (ohne Beurlaubte)	27004	14831	22651	4353	14278
davon Beurlaubte	690	475	618	72	379
davon Kurzzeitstudierende	739	447	4	735	36
davon Vorfachstudierende	368	202	40	328	58
davon zusätzlich an anderer HS	703	446	637	66	493
B. Exmatriulierte	3664	2180	2790	874	1887
davon versäumte Rückmeldung	1328	692	986	342	652
C. Gasthörer	761	355	726	35	

Studierende nach Fachgruppen (Kopfzahl)

Status (Alle)

Nation	Fächergruppe							Gesamtergebnis
	Humanmedizin Allgemein	Kunst, Kunstwiss.	Mathematik, Naturwiss.	Rechts-, Wirt- u. Sozialw.	Sport	Sprach- u. Kulturwiss.	Übrige Ausbildung	
Ausländer m	389		579	263	6	554	178	1969
Ausländer w	387		504	447	4	1500	298	3140
Deutsch m	1919		3650	2274	190	2872	168	11073
Deutsch w	2185		2145	2272	152	5800	470	13024
Gesamtergebnis	4880		6878	5256	352	10726	1114	29206

Status (Erstimmatrikulierte)

Nation	Fächergruppe							Gesamtergebnis
	Humanmedizin Allgemein	Kunst, Kunstwiss.	Mathematik, Naturwiss.	Rechts-, Wirt- u. Sozialw.	Sport	Sprach- u. Kulturwiss.	Übrige Ausbildung	
Ausländer m	14		63	35	1	76	63	252
Ausländer w	11		41	48		135	82	317
Deutsch m	1		2	39		51	9	102
Deutsch w	3		3	71		89	15	181
Gesamtergebnis	29		109	193	1	351	169	852

Status (sonst Neuimmatrikulierte)

Nation	Fächergruppe							Gesamtergebnis
	Humanmedizin Allgemein	Kunst, Kunstwiss.	Mathematik, Naturwiss.	Rechts-, Wirt- u. Sozialw.	Sport	Sprach- u. Kulturwiss.	Übrige Ausbildung	
Ausländer m	5		5	7		9	3	29
Ausländer w	3		9	5		23	3	43
Deutsch m	8		41	44		108	8	209
Deutsch w	15		19	42		139	11	226
Gesamtergebnis	31		74	98		279	25	507

Studierende nach Status und erstem Studienfach (Kopfzahlen)

Geschlecht (weiblich)

Fach	Status						Gesamtergebnis	
	Erstimm. Ausländer	Erstimm. Deutsche	Beurlaubte	Rückm. Ausländer	Rückm. Deutsche	sonst Neuimm. Ausländer		sonst Neuimm. Deutsche
Ev. Theologie	2		5	11	121		7	146
Diakoniewissenschaft					4			4
Magister Theologiae		3	4		98		6	111
Unternehmensführung im Wo			3		1			4
M,E+I NP-Bereich – Diak F				1	4			5
Christentum und Kultur			1		2			3
Christentum und Kultur 1H50					7		1	8
Diakonie-Führungsverantw.			2	2	9			13
Rechtswissenschaft	25	71	60	178	1144	5	33	1516
International Law	12			2	1			15
Unternehmensstruktur.					6			6
Zahnmedizin			7	30	258		2	297
Chemie	1		5	29	204	1		240
Medizin. Informatik	1	2		22	54	2	1	82
Medizin Fak. Heidelberg	10		10	205	1106	2	3	1336
Scientiarum humanarum				35	25		4	64
Medical Education				1	17			18
International Health				14	3		1	18
Medical Biometry/ Biostat			1	3	10			14
aPhysical Methods Radioth				4			1	5
Clinical Medical Physics				3				3
Interprof Gesundversorg		3			45		1	49
Medizin Fak. Mannheim	1		3	50	676	1	3	734
Medical Physics			2	10	1			13
Health Economics				3	3			6
Biomedical Engineering				4	4			8
Transl Medical Research				6	1			7
Ägyptologie			2	7	17			26
Ägyptologie 1H50					7			7
Archäologie					1			1
Geschichte		1	5	11	138		3	158
Geschichte 1H50		2	2	2	16		2	24
Geschichte HF75		2	2	5	57		1	67
Griechisch					4		1	5
Japanologie			2	10	22			34
Kunstgeschichte (Europ.)	2		2	23	102		4	133
Kunstgeschichte (Europ.) HF75			7	37	197			241
Latein		4	2	2	63		1	72

(Fortsetzung)

Studierende nach Status und erstem Studienfach (Kopfzahlen)

Geschlecht (weiblich)

Fach	Status						Gesamtergebnis	
	Erstimm. Ausländer	Erstimm. Deutsche	Beurlaubte	Rückm. Ausländer	Rückm. Deutsche	sonst Neuimm. Ausländer		sonst Neuimm. Deutsche
Musikwissenschaft				13	25		1	39
Musikwissenschaft 1H50		2		1	10		3	16
Musikwissenschaft HF75	1	6	2	8	60	2	3	82
Philosophie	2		2	27	54	1	1	87
Philosophie 1H50				2	18			20
Philosophie HF75			3	2	23			28
Religionswissenschaft	1			6	29			36
Religionswissenschaft HF75		5		5	58	1	11	80
Alte Geschichte			2	3	4			9
Alte Geschichte 1H50		4		1	22		3	30
Mittlere u. Neue Gesch			5	3	119		1	128
Mittlere u. Neue Gesch 1H50			1		2			3
Ur- und Frühgeschichte				6	24		1	31
Ur- und Frühgeschichte 1H50			2	2	18		1	23
Semitistik				5	1			6
Semitistik 1H50					4			4
Assyriologie			1	2	3			6
Assyriologie 1H50					4			4
Assyriologie HF75			1					1
Archäologie (byzant.)				1	4			5
Archäologie (byzant.) 1H50		5		1	4		1	11
Archäologie (klassisch)			2	9	38		2	51
Archäologie (klassisch) 1H50		1	2	2	26		2	33
Archäologie (klassisch) HF75				3	22		2	27
Archäologie (vorderasia.)	1		3	2	5			11
Archäologie (vorderasia.) 1H50		2	2		5		1	10
Archäologie (vorderasia.) HF75					1		1	2
l.dis. Archäologie (kl.) HF75					2			2
American Studies	3		7	20	76		2	108
Osteuropäische Geschichte			2	4	5			11
Geschichte Südasiens			1	2	1			4
Geschichte Südasiens 1H50				1	2		1	4
Indologie 1 (klassische)				1				1
Indologie 2 (neuere)				3	3	1		7
Kunstgeschichte Ostasiens				24	11			35
Südasienstudien	1			7	44			52
Südasienstudien 1H50					2			2
Südasienstudien HF75				1	13			14

(Fortsetzung)

Studierende nach Status und erstem Studienfach (Kopfzahlen)

Geschlecht (weiblich)

Fach	Status						Gesamtergebnis	
	Erstimm. Ausländer	Erstimm. Deutsche	Beurlaubte	Rückm. Ausländer	Rückm. Deutsche	sonst Neuimm. Ausländer		sonst Neuimm. Deutsche
Ostasienswissenschaften				3	2			5
Ostasienswissenschaften HF75		1	31	27	211			270
Chinesisch					1			1
Sinologie 1 (klassische)				3	4			7
Sinologie 2 (moderne)			2	8	12			22
Islamwissenschaft 1			2	3	10			15
Islamic Studies HF75			2	7	40			49
Transcultural Studies	1		2	60	34			97
Kult/Relges. S-A (Indo 1)				1				1
Kult/Relges. S-A (Indo 1) 1H50					3			3
Neuere Spr. u. Lit. S-A				1				1
Neuere Spr. u. Lit. S-A 1H50			1	1	8			10
Klass Phil: Latinistik	1				1			2
Klass Phil: Latinistik 1H50	1			1	7			9
Klass Phil: Gräzistik				1	2			3
Klass Phil: Gräzistik 1H50				3	1			4
Altorient. Assyriologie HF75					1			1
Kunstgesch Museo. (IntMst)				5	15			20
Sinologie (Chin. Studies)				9	12			21
Mittelalterstudien				1	4		1	6
Global History			1	1	16			18
Ält u Neu Philosophie HF75			1	2	8			11
Nah-Mitteloststudien					4			4
Geschichtswissenschaften				3	1			4
Anglistik/Englisch	17		3	24	19		1	64
Französisch			17	6	122		2	147
Germanistik/Deutsch	12	14	23	45	515		8	617
Germanistik/Deutsch 1H50	1	6		11	112		8	138
Italienisch			1	16	15			32
Romanistik				8	9	1		18
Russisch		1	1	5	3		1	11
Slavistik				6	4			10
Slavistik 1H50		1	1	4	9	1	3	19
Slavistik HF75	6	2	2	31	32	3	9	85
Spanisch			28	10	118			156
Computerlinguistik	2	8	6	32	74		23	145
Computerlinguistik 1H50		1	1		1	1	1	5
Computerlinguistik HF75	1			7	14		1	23

(Fortsetzung)

Studierende nach Status und erstem Studienfach (Kopfzahlen)

Geschlecht (weiblich)

Fach	Status						Gesamtergebnis	
	Erstimm. Ausländer	Erstimm. Deutsche	Beurlaubte	Rückm. Ausländer	Rückm. Deutsche	sonst Neuimm. Ausländer		sonst Neuimm. Deutsche
ÜBW Französisch	6		1	5	71		1	84
ÜBW Italienisch	4		1	14	17			36
ÜBW Spanisch	1		6	44	69			120
ÜBW Portugiesisch			1	8	11			20
ÜBW Englisch			11	25	205			241
ÜBW Russisch			5	34	21			60
Übersetzungswiss.				7	12			19
Translation Stud. for I.T				10	41			51
Konferenzdolmetschen			7	32	50			89
Deutsch a Fremdspr.phil				14				14
Deutsch a Fremdspr.phil HF75				4	1			5
Deutsch a Fsph (Sprachw.)			2	28	5			35
Deutsch a Fsph (Literat.)			1	30	2			33
Englische Philologie	6	5	60	35	546		5	657
Englische Philologie 1H50		3	8	7	52		1	71
Englische Philologie HF75		6	7	8	79			100
Englische Phil. (Litera.)					1			1
Englische Phil. (Sprach.)					2			2
Englische Sprach-Lit-Kult HF75			1	2	11			14
Osteur/Ostmitteleur Stud 1H50					2			2
Osteur/Ostmitteleur Stud HF75				1	8			9
Romanistik (Sprachwiss.)				13	6			19
Romanistik (Literaturw.)			1	3	6			10
Slavistik (Sprachwiss.)				10	5			15
Slavistik (Sprachwiss.) 1H50					1			1
Slavistik (Literaturw.)				8	8			16
Slavistik (Literaturw.) 1H50				1				1
Germanistik Kulturvergl.	42			39	2	4		87
Germanistik Kulturvergl. 1H50	1	2	4	8	14			29
Germanistik Kulturvergl. HF75	6	1	7	84	51	3	4	156
Romanistik: Französisch	1			5				6
Romanistik: Französisch 1H50			1	2	11		1	15
Romanistik: Französisch HF75					2			2
Romanistik: Spanisch				8				8
Romanistik: Spanisch 1H50				5	7	1	1	14
Romanistik: Spanisch HF75				1	1			2
Romanistik: Italienisch	1			11				12

(Fortsetzung)

Studierende nach Status und erstem Studienfach (Kopfzahlen)

Geschlecht (weiblich)

Fach	Status							Gesamtergebnis
	Erstimm. Ausländer	Erstimm. Deutsche	Beurlaubte	Rückm. Ausländer	Rückm. Deutsche	sonst Neuimm. Ausländer	sonst Neuimm. Deutsche	
Romanistik: Italienisch 1H50					5			5
Editionswissenschaft				2	8		1	11
GiK Sprachwiss.	2		2	64	15	1	3	87
GiK Literaturwiss.	5		2	56	9	3	1	76
Deutsch als Zweitsprache			1	2	19			22
Sport/Sportwissenschaft			2	2	102			106
Pädagogik/Erz.wiss.			6	24	54			84
Psychologie	4		18	54	404		5	485
Ethnologie	3		2	15	46	1	3	70
Ethnologie HF75	1	9	7	16	202	1	2	238
Pflegewiss/Geront. Pflege			1		15			16
Gerontologie				1	9			10
Gesundheit u Gesells/Care				2	93			95
Berufs/org.bez Beratungsw			1	3	43			47
Bildungswiss. Org.entw.			3	1	30			34
Bildungswiss. 1H50			4	24	163		1	192
Health and Society in S A			1	8	4			13
Sportwiss. SP Präv./Reha HF75			1	1	29			31
Sport Beweg Kind/Jugend				1	18			19
Informatik				3	6			9
Mathematik	2		10	26	199	1	1	239
Mathematik Wiss Rechnen					1			1
Angewandte Informatik	3		1	20	35	1		60
Scientific Computing	1			1	4			6
Geowissenschaften			5	5	52			62
Geographie	1		10	23	216	1	3	254
Geographie 1H50			2		13			15
Geologie/Paläontologie			1	1	5			7
Governance Risk&Ressource	5			12	1			18
Grundlagen der Geographie 1H50					1			1
Astronomie/Astrophysik				22	8			30
Physik	9		7	37	294		6	353
Technische Informatik				1				1
Biochemie				4	28			32
Biologie	9	1	5	126	286	3	6	436
Pharmazie	3		2	22	137			164
Molekulare Biotechnologie			6	24	178		2	210
Molecular and Cell Biol	1			2				3

(Fortsetzung)

Studierende nach Status und erstem Studienfach (Kopfzahlen)

Geschlecht (weiblich)

Fach	Status						Gesamtergebnis	
	Erstimm. Ausländer	Erstimm. Deutsche	Beurlaubte	Rückm. Ausländer	Rückm. Deutsche	sonst Neuimm. Ausländer		sonst Neuimm. Deutsche
Molecular Biosciences			9	38	148		195	
Biowissenschaften	5		3	25	198		231	
Politikwissenschaft	3		2	43	85	2	135	
Politikwissenschaft 1H50			1	2	18		21	
Politikwissenschaft HF75	1		8	19	128	3	159	
Soziologie	1		12	47	254	2	316	
Volkswirtschaftslehre			2	14	14		30	
Wirtschaftswissenschaften				3	3	1	7	
Politikwiss. (Südasien)				2	3		5	
Economics (Pol.Ökonomik)	6		7	41	202	1	257	
Politikwiss/Wirtschaftsw			1	1	25		27	
Nonprofit Manag.& Gov.			1	7	16		24	
Economics			2	17	46		65	
Hebräisch/Judaistik				2	3		5	
Sonderpädagogik				1	316		317	
Studienkolleg	16	7		45	15	1	84	
Propädeutikum	22		1	7			30	
Vorsemerkurs Deutsch	41		3	44			88	
Gesamtergebnis	317	181	566	2691	12140	43	226	16164

Studierende nach Status und erstem Studienfach (Kopfzahlen)

Geschlecht (Alle)

Fach	Status						Gesamtergebnis	
	Erstimm. Ausländer	Erstimm. Deutsche	Beurlaubte	Rückm. Ausländer	Rückm. Deutsche	sonst Neuimm. Ausländer		sonst Neuimm. Deutsche
Ev. Theologie	3	1	6	27	226		10	273
Diakoniewissenschaft				1	6			7
Magister Theologiae		5	6	3	165		13	192
Unternehmensführung im Wo			3		3			6
Theological Research				1				1
M,E+I NP-Bereich – Diak F				1	9			10
Christentum und Kultur	2		1	5	5			13
Christentum und Kultur 1H50				2	13		1	16
Diakonie-Führungsverantw.			2	5	14			21
Rechtswissenschaft	44	110	120	265	2135	8	68	2750
International Law	21		1	4	1			27
Unternehmensrestruktur.				1	32			33
Zahnmedizin		1	11	50	423		2	487
Chemie	5		14	66	596	2	2	685
Medizin. Informatik	3	3	1	46	178	2	6	239
Medizin Fak. Heidelberg	19		20	392	2141	2	6	2580
Scientiarum humanarum	2			77	55	5	7	146
Medical Education				4	47			51
International Health				21	7		2	30
Medical Biometry/ Biostat			2	6	22			30
aPhysical Methods Radioth			1	8	1		1	11
Clinical Medical Physics				10				10
Interprof Gesundversorg		3			54		1	58
Medizin Fak. Mannheim	4		6	110	1276	1	4	1401
Medical Physics			5	25	3			33
Health Economics				3	5			8
Biomedical Engineering			1	15	7			23
Transl Medical Research				11	1			12
Ägyptologie			2	9	23			34
Ägyptologie 1H50				1	10			11
Archäologie					3			3
Geschichte	4	8	11	22	289		8	342
Geschichte 1H50		2	4	6	40		4	56
Geschichte HF75		5	3	9	187		5	209
Griechisch				3	13		1	17
Japanologie			3	14	39			56
Kunstgeschichte (Europ.)	2		2	32	118	1	5	160
Kunstgeschichte (Europ.) HF75		1	10	40	228			279

(Fortsetzung)

Studierende nach Status und erstem Studienfach (Kopfzahlen)

Geschlecht (Alle)

Fach	Status						Gesamtergebnis	
	Erstimm. Ausländer	Erstimm. Deutsche	Beurlaubte	Rückm. Ausländer	Rückm. Deutsche	sonst Neuimm. Ausländer		sonst Neuimm. Deutsche
Latein		5	2	6	124		3	140
Musikwissenschaft	1			18	38	1	1	59
Musikwissenschaft 1H50		3		2	21		5	31
Musikwissenschaft HF75	2	7	6	10	117	2	8	152
Philosophie	9		3	70	146	1	2	231
Philosophie 1H50			1	3	49			53
Philosophie HF75			3	13	79		1	96
Religionswissenschaft	1		2	9	54			66
Religionswissenschaft 2H50	1							1
Religionswissenschaft HF75		9	1	6	110	1	16	143
Sinologie				1				1
Alte Geschichte			2	6	9		1	18
Alte Geschichte 1H50		10	1	3	48		14	76
Mittlere u. Neue Gesch			12	12	281		2	307
Mittlere u. Neue Gesch 1H50			1		6			7
Ur- und Frühgeschichte				7	45		1	53
Ur- und Frühgeschichte 1H50		2	2	2	41		1	48
Mittelalter					4			4
Semitistik	1			7	3			11
Semitistik 1H50				2	5			7
Assyriologie			1	4	5			10
Assyriologie 1H50				1	7			8
Assyriologie HF75			1		4			5
Archäologie (byzant.)				3	6			9
Archäologie (byzant.) 1H50		5		1	6		1	13
Archäologie (klassisch)	1		2	15	57		2	77
Archäologie (klassisch) 1H50		1	2	2	44		2	51
Archäologie (klassisch) HF75		1		3	34	1	4	43
Archäologie (vorderasia.)	1		3	3	7			14
Archäologie (vorderasia.) 1H50		2	2		7		3	14
Archäologie (vorderasia.) HF75					1		2	3
I.dis. Archäologie (kl.) HF75					4			4
American Studies	3		7	33	95	1	2	141
Osteuropäische Geschichte			2	5	8			15
Geschichte Südasiens			1	4	2			7
Geschichte Südasiens 1H50			1	1	4		1	7
Indologie 1 (klassische)				1	2			3
Indologie 2 (neuere)				3	4	1		8

(Fortsetzung)

Studierende nach Status und erstem Studienfach (Kopfzahlen)

Geschlecht (Alle)

Fach	Status						Gesamtergebnis	
	Erstimm. Ausländer	Erstimm. Deutsche	Beurlaubte	Rückm. Ausländer	Rückm. Deutsche	sonst Neuimm. Ausländer		sonst Neuimm. Deutsche
Kunstgeschichte Ostasiens				30	14			44
Südasiestudien	4		2	11	74	2	1	94
Südasiestudien 1H50					2			2
Südasiestudien HF75				2	21			23
Ostasienswissenschaften	1			4	4			9
Ostasienswissenschaften HF75		1	44	32	343		1	421
Chinesisch					1			1
Sinologie 1 (klassische)				8	11			19
Sinologie 2 (moderne)			3	9	21			33
Islamwissenschaft 1			2	9	15			26
Islamic Studies HF75			2	13	60			75
Transcultural Studies	2		2	69	44			117
Kult/Relges. S-A (Indo 1)				3				3
Kult/Relges. S-A (Indo 1) 1H50				1	8			9
Neuere Spr. u. Lit. S-A				1	1			2
Neuere Spr. u. Lit. S-A 1H50			1	1	8			10
Klass Phil: Latinistik	1			1	2			4
Klass Phil: Latinistik 1H50	1	1		2	10			14
Klass Phil: Gräzistik				2	2			4
Klass Phil: Gräzistik 1H50				4	2			6
Altorient. Assyriologie HF75					1			1
Kunstgesch Museo.(IntMst)				5	16			21
Sinologie (Chin. Studies)			2	10	18			30
Mittelalterstudien				3	5		2	10
Global History			2	2	37		3	44
Altorient. Vorderasien HF75					1			1
Ält u Neu Philosophie HF75			1	4	23			28
Nah-Mitteloststudien				1	5			6
Geschichtswissenschaften				8	8			16
Anglistik/Englisch	25		3	32	23		1	84
Französisch			18	7	143		2	170
Germanistik/Deutsch	15	14	31	60	722	1	13	856
Germanistik/Deutsch 1H50	2	10	1	17	145		12	187
Italienisch			1	20	19			40
Romanistik				11	14	1		26
Russisch		1	1	5	3		1	11
Slavistik				7	5			12
Slavistik 1H50		1	2	4	15	2	3	27

(Fortsetzung)

Studierende nach Status und erstem Studienfach (Kopfzahlen)

Geschlecht (Alle)

Fach	Status						Gesamtergebnis	
	Erstimm. Ausländer	Erstimm. Deutsche	Beurlaubte	Rückm. Ausländer	Rückm. Deutsche	sonst Neuimm. Ausländer		sonst Neuimm. Deutsche
Slavistik HF75	7	2	2	38	53	3	10	115
Spanisch			30	13	147			190
Computerlinguistik	7	16	9	44	164	1	56	297
Computerlinguistik 1H50	1	1	2		7	1	1	13
Computerlinguistik HF75	1			7	31		2	41
ÜBW Französisch	7		1	9	82		1	100
ÜBW Italienisch	4		1	19	21			45
ÜBW Spanisch	3		6	60	82			151
ÜBW Portugiesisch			1	10	12			23
ÜBW Englisch			12	32	235			279
ÜBW Russisch			5	38	28			71
Übersetzungswiss.				8	14			22
Translation Stud. for I.T				14	77			91
Konferenzdolmetschen			7	36	63			106
Deutsch a Fremdspr.phil	1		1	19	2			23
Deutsch a Fremdspr.phil HF75				8	1			9
Deutsch a Fsph (Sprachw.)			3	38	5			46
Deutsch a Fsph (Literat.)			1	33	3			37
Englische Philologie	10	6	74	45	715		8	858
Englische Philologie 1H50		4	9	8	65		1	87
Englische Philologie HF75		7	7	10	106			130
Englische Phil. (Litera.)					2			2
Englische Phil. (Sprach.)					2			2
Englische Sprach-Lit-Kult HF75			1	4	17			22
Osteur/Ostmitteleur Stud 1H50					3			3
Osteur/Ostmitteleur Stud HF75				2	15	1		18
Romanistik (Sprachwiss.)				14	12			26
Romanistik (Literaturw.)			1	6	11			18
Slavistik (Sprachwiss.)				11	6			17
Slavistik (Sprachwiss.) 1H50					1			1
Slavistik (Literaturw.)				8	11			19
Slavistik (Literaturw.) 1H50				1				1
Germanistik Kulturvergl.	64			59	2	5		130
Germanistik Kulturvergl. 1H50	2	2	4	10	19			37
Germanistik Kulturvergl. HF75	6	3	7	100	64	3	6	189
Romanistik: Französisch	1				6			7
Romanistik: Französisch 1H50			1	2	11		1	15

(Fortsetzung)

Studierende nach Status und erstem Studienfach (Kopfzahlen)

Geschlecht (Alle)

Fach	Status							Gesamtergebnis
	Erstimm. Ausländer	Erstimm. Deutsche	Beurlaubte	Rückm. Ausländer	Rückm. Deutsche	sonst Neuimm. Ausländer	sonst Neuimm. Deutsche	
Romanistik: Französisch HF75				1	2			3
Romanistik: Spanisch				9				9
Romanistik: Spanisch 1H50				7	8	1	1	17
Romanistik: Spanisch HF75				2	2			4
Romanistik: Italienisch	1			12				13
Romanistik: Italienisch 1H50					6			6
Theo./Ang. Computerling.				1	2			3
Editionswissenschaft				2	12		1	15
GiK Sprachwiss.	4		3	71	18	1	4	101
GiK Literaturwiss.	5		2	62	11	4	1	85
Romanistik: Portugiesisch					1			1
Deutsch als Zweitsprache			1	2	20			23
Sport/Sportwissenschaft	1		8	5	215			229
Pädagogik/Erz.wiss.			6	26	77			109
Psychologie	5		22	64	514		6	611
Ethnologie	4	1	2	19	67	1	3	97
Ethnologie HF75	1	14	9	21	256	1	4	306
Pflegewiss/Geront. Pflege			1		18			19
Gerontologie				1	13			14
Gesundheit u Gesells(Care				3	121			124
Berufs/org.bez Beratungsw			1	4	54			59
Bildungswiss. Org.entw.			3	1	32			36
Bildungswiss. 1H50			6	29	200		2	237
Health and Society in S A			1	10	7			18
Sportwiss. SP Präv./Reha HF75			2	1	87			90
Sport Beweg Kind/Jugend				2	31			33
Informatik	1			14	27		1	43
Mathematik	6		20	81	635	1	3	746
Mathematik Wiss Rechnen				2	7			9
Angewandte Informatik	6		3	50	320	1	2	382
Scientific Computing	2			1	12		1	16
Geowissenschaften	1		10	11	156			178
Geographie	1		14	38	430	2	7	492
Geographie 1H50			3		15			18
Geologie/Paläontologie			2	3	19			24
Mineralogie					1			1
Governance Risk&Ressource	16			17	1			34
Grundlagen der Geographie 1H50					1			1

(Fortsetzung)

Studierende nach Status und erstem Studienfach (Kopfzahlen)

Geschlecht (Alle)

Fach	Status						Gesamtergebnis	
	Erstimm. Ausländer	Erstimm. Deutsche	Beurlaubte	Rückm. Ausländer	Rückm. Deutsche	sonst Neuimm. Ausländer		sonst Neuimm. Deutsche
Astronomie/Astrophysik	2			54	30		1	87
Physik	29	1	29	162	1620	1	19	1861
Technische Informatik	1			2	18		2	23
Biochemie				4	43			47
Biologie	16	1	7	220	407	4	10	665
Pharmazie	7		2	32	173		2	216
Molekulare Biotechnologie			7	37	324	1	4	373
Molecular and Cell Biol	2			2				4
Molecular Biosciences			17	71	251			339
Biowissenschaften	6		4	35	350			395
Politikwissenschaft	6		4	75	211	1	3	300
Politikwissenschaft 1H50			1	2	25			28
Politikwissenschaft HF75	1		14	33	245		5	298
Soziologie	1		14	60	408		5	488
Volkswirtschaftslehre			4	17	67			88
Wirtschaftswissenschaften				7	8		1	16
Politikwiss. (Südasien)				4	21			25
Economics (Pol.Ökonomik)	9		11	88	664	2	4	778
Politikwiss/Wirtschaftsw			1	1	60			62
Nonprofit Manag.& Gov.			1	8	26			35
Economics	1		5	24	114			144
Hebräisch/Judaistik				2	4			6
Sonderpädagogik				1	370			371
Studienkolleg	30	12	1	85	25	1		154
Propädeutikum	35		2	14	2	1		54
Vorsemerkurs Deutsch	75	1	4	80				160
Gesamtergebnis	569	283	843	4353	22651	72	435	29206

Studententyp nach erstem Studienfach (Kopfzahl)

Geschlecht (weiblich)

Fach	Studententyp									Gesamt- ergebnis
	Erst- studium	Zweit- studium	Aufbau- studium	Ergänzungs- studium	Promotions- studium	Kontakt-/ Weiterbild.- studium	konsekutiver Master	Weiterstud. zur Ver- besserung d. Note	kein Abschluss	
Ev.Theologie	113	8		3	22					146
Diakoniewissenschaft			1		2	1				4
Magister Theologiae	101	10								111
Unternehmensführung im Wo						4				4
M,E+I NP-Bereich – Diak F						5				5
Christentum und Kultur							3			3
Christentum und Kultur 1H50	4	4								8
Diakonie-Führungsverantw.			13							13
Rechtswissenschaft	1350	26	15		98			25	2	1516
International Law						15				15
Unternehmensrestruktur.			6							6
Zahnmedizin	252	4			41					297
Medizin. Informatik	71	1					10			82
Medizin Fak. Heidelberg	1171	54			111					1336
Scientiarum humanarum					64					64
Medical Education						18				18
International Health		2				16				18
Medical Biometry/ Biostat			11			3				14
aPhysical Methods Radioth						5				5
Clinical Medical Physics						3				3
Interprof Gesundversorg	47	2								49
Medizin Fak. Mannheim	678	18			38					734
Medical Physics			3			10				13
Health Economics			4			2				6
Biomedical Engineering			4			4				8
Transl Medical Research			1			6				7
Ägyptologie	12				11		3			26
Ägyptologie 1H50	7									7
Archäologie				1						1
Geschichte	108	6			12		32			158
Geschichte 1H50	23	1								24
Geschichte HF75	63	4								67
Griechisch	2			2	1					5
Japanologie	14				6		14			34
Kunstgeschichte (Europ.)	48	1		6	45		33			133

(Fortsetzung)

Studententyp nach erstem Studienfach (Kopfzahl)

Geschlecht (weiblich)

Fach	Studententyp									Gesamt- ergebnis
	Erst- studium	Zweit- studium	Aufbau- studium	Ergänzungs- studium	Promotions- studium	Kontakt-/ Weiterbild.- studium	konsekutiver Master	Weiterstud. zur Ver- besserung d. Note	kein Abschluss	
Kunstgeschichte (Europ.) HF75	225	16								241
Latein	50	5		11	6					72
Musikwissenschaft	10			4	13		12			39
Musikwissenschaft 1H50	11	5								16
Musikwissenschaft HF75	76	6								82
Philosophie	48	5		4	17		13			87
Philosophie 1H50	20									20
Philosophie HF75	26	2								28
Religionswissenschaft	11				10		15			36
Religionswissenschaft HF75	57	23								80
Alte Geschichte	4				3		2			9
Alte Geschichte 1H50	23	7								30
Mittlere u. Neue Gesch	97	4		2	25					128
Mittlere u. Neue Gesch 1H50	2	1								3
Ur- und Frühgeschichte	8				14		9			31
Ur- und Frühgeschichte 1H50	17	6								23
Semitistik	1	1			2		2			6
Semitistik 1H50	2	2								4
Assyriologie	2	1			2		1			6
Assyriologie 1H50	3	1								4
Assyriologie HF75	1									1
Archäologie (byzant.)	2				1		2			5
Archäologie (byzant.) 1H50	10	1								11
Archäologie (klassisch)	7				26		18			51
Archäologie (klassisch) 1H50	31	2								33
Archäologie (klassisch) HF75	21	6								27
Archäologie (vorderasia.)	2				8		1			11
Archäologie (vorderasia.) 1H50	8	2								10
Archäologie (vorderasia.) HF75	1	1								2
I.dis. Archäologie (kl.) HF75	2									2
American Studies	76		8		10	14				108
Osteuropäische Geschichte	4				7					11
Geschichte Südasiens	1				3					4
Geschichte Südasiens 1H50	2	2								4
Indologie 1 (klassische)	1									1

(Fortsetzung)

Studententyp nach erstem Studienfach (Kopfzahl)

Geschlecht (weiblich)

Fach	Studententyp									Gesamtergebnis
	Erststudium	Zweitstudium	Aufbaustudium	Ergänzungstudium	Promotionsstudium	Kontakt-/Weiterbild.-studium	konsekutiver Master	Weiterstud. zur Verbesserung d. Note	kein Abschluss	
Indologie 2 (neuere)	2				5					7
Kunstgeschichte Ostasiens	5	1			13		16			35
Südasiestudien	25	13					14			52
Südasiestudien 1H50	2									2
Südasiestudien HF75	14									14
Ostasienswissenschaften	5									5
Ostasienswissenschaften HF75	264	6								270
Chinesisch				1						1
Sinologie 1 (klassische)	3				4					7
Sinologie 2 (moderne)	12				10					22
Islamwissenschaft 1	10	1			4					15
Islamic Studies HF75	44	5								49
Transcultural Studies	3	2			3		89			97
Kult/Relges. S-A (Indo 1)							1			1
Kult/Relges. S-A (Indo 1) 1H50	3									3
Neuere Spr. u. Lit. S-A							1			1
Neuere Spr. u. Lit. S-A 1H50	8	2								10
Klass Phil: Latinistik	1						1			2
Klass Phil: Latinistik 1H50	9									9
Klass Phil: Gräzistik							3			3
Klass Phil: Gräzistik 1H50	4									4
Altorient. Assyriologie HF75	1									1
Kunstgesch Museo.(IntMst)							20			20
Sinologie (Chin. Studies)					2		19			21
ÜBW Italienisch	25	1					10			36
Mittelalterstudien							6			6
Global History							18			18
Ält u Neu Philosophie HF75	9	2								11
Nah-Mitteloststudien							4			4
Geschichtswissenschaften							4			4
Anglistik/Englisch	28						36			64
Französisch	142	3		2						147
Germanistik/Deutsch	519	15		4	54		25			617
Germanistik/Deutsch 1H50	128	10								138
Italienisch	26	3		3						32

(Fortsetzung)

Studententyp nach erstem Studienfach (Kopfzahl)

Geschlecht (weiblich)

Fach	Studententyp									Gesamtergebnis
	Erststudium	Zweitstudium	Aufbaustudium	Ergänzungsstudium	Promotionsstudium	Kontakt-/Weiterbild.-studium	konsekutiver Master	Weiterstud. zur Verbesserung d. Note	kein Abschluss	
Romanistik					13		5			18
Russisch	8	1		2						11
Slavistik	1				4		5			10
Slavistik 1H50	15	4								19
Slavistik HF75	66	19								85
Spanisch	140	9		6	1					156
Computerlinguistik	49	71			10		15			145
Computerlinguistik 1H50	2	3								5
Computerlinguistik HF75	21	2								23
ÜBW Französisch	71	1					12			84
ÜBW Spanisch	100	1					19			120
ÜBW Portugiesisch	18						2			20
ÜBW Englisch	198	2		1			40			241
ÜBW Russisch	45	1					14			60
Übersetzungswiss.					18		1			19
Translation Stud. for I.T	44	7								51
Konferenzdolmetschen					2		87			89
Deutsch a Fremdspr.phil	1				13					14
Deutsch a Fremdspr.phil HF75	5									5
Deutsch a Fsp (Sprachw.)	30	1			4					35
Deutsch a Fsp (Literat.)	25				8					33
Englische Philologie	609	23		1	24					657
Englische Philologie 1H50	71									71
Englische Philologie HF75	100									100
Englische Phil. (Litera.)					1					1
Englische Phil. (Sprach.)					2					2
Englische Sprach-Lit-Kult HF75	14									14
Osteur/Ostmitteleur Stud 1H50	2									2
Osteur/Ostmitteleur Stud HF75	6	3								9
Romanistik (Sprachwiss.)	18				1					19
Romanistik (Literaturw.)	9				1					10
Slavistik (Sprachwiss.)	13				2					15
Slavistik (Sprachwiss.) 1H50	1									1
Slavistik (Literaturw.)	14				2					16
Slavistik (Literaturw.) 1H50	1									1

(Fortsetzung)

Studententyp nach erstem Studienfach (Kopfzahl)

Geschlecht (weiblich)

Fach	Studententyp									Gesamtergebnis
	Erststudium	Zweitstudium	Aufbaustudium	Ergänzungsstudium	Promotionsstudium	Kontakt-/Weiterbild.-studium	konsekutiver Master	Weiterstud. zur Verbesserung d. Note	kein Abschluss	
Germanistik Kulturvergl.	83				1		3			87
Germanistik Kulturvergl. 1H50	26	3								29
Germanistik Kulturvergl. HF75	146	10								156
Romanistik: Französisch	6									6
Romanistik: Französisch 1H50	15									15
Romanistik: Französisch HF75	2									2
Romanistik: Spanisch	8									8
Romanistik: Spanisch 1H50	14									14
Romanistik: Spanisch HF75	2									2
Romanistik: Italienisch	12									12
Romanistik: Italienisch 1H50	5									5
Editionswissenschaft						1	10			11
GiK Sprachwiss.							87			87
GiK Literaturwiss.							76			76
Deutsch als Zweitsprache							22			22
Sport/Sportwissenschaft	97			2	7					106
Pädagogik/Erz.wiss.	60	4		10	10					84
Psychologie	279	12		9	28		157			485
Ethnologie	28				21		21			70
Ethnologie HF75	237	1								238
Pflegewiss/Geront. Pflege	16									16
Gerontologie			3		7					10
Gesundheit u Gesells(Care	92	3								95
Berufs/org.bez Beratungsw						47				47
Bildungswiss. Org.entw.							34			34
Bildungswiss. 1H50	183	9								192
Health and Society in S A							13			13
Sportwiss. SP Präv./Reha HF75	31									31
Sport Beweg Kind/Jugend							19			19
Informatik	1			2	6					9
Mathematik	174	35		2	13		15			239
Mathematik Wiss Rechnen	1									1
Angewandte Informatik	38	9			2		11			60
Scientific Computing							6			6
Chemie	158	1		2	44		35			240

(Fortsetzung)

Studententyp nach erstem Studienfach (Kopfzahl)

Geschlecht (weiblich)

Fach	Studententyp									Gesamtergebnis
	Erststudium	Zweitstudium	Aufbaustudium	Ergänzungstudium	Promotionsstudium	Kontakt-/Weiterbild.-studium	konsekutiver Master	Weiterstud. zur Verbesserung d. Note	kein Abschluss	
Geowissenschaften	41	2			6		13			62
Geographie	185	2		1	17		49			254
Geographie 1H50	14	1								15
Geologie/Paläontologie	4				3					7
Governance Risk&Ressource						18				18
Grundlagen der Geographie 1H50	1									1
Astronomie/Astrophysik	1				29					30
Physik	184	3		1	69		96			353
Technische Informatik							1			1
Biochemie	31	1								32
Biologie	133	8		1	294					436
Pharmazie	144	3			17					164
Molekulare Biotechnologie	137				1		72			210
Molecular and Cell Biol	3									3
Molecular Biosciences	1						194			195
Biowissenschaften	230	1								231
Politikwissenschaft	56	3		3	20		53			135
Politikwissenschaft 1H50	20	1								21
Politikwissenschaft HF75	158	1								159
Soziologie	227	5			8		76			316
Volkswirtschaftslehre	27	1			2					30
Wirtschaftswissenschaften					7					7
Politikwiss. (Südasien)	5									5
Economics (Pol.Ökonomik)	253	3			1					257
Politikwiss/Wirtschaftsw	25	1		1						27
Nonprofit Manag.& Gov.						24				24
Economics	1				1		63			65
Hebräisch/Judaistik				2	3					5
Sonderpädagogik									317	317
Studienkolleg	84									84
Propädeutikum	30									30
Vorsemerkurs Deutsch	88									88
Gesamtergebnis	11712	575	69	89	1416	196	1763	25	319	16164

Studententyp nach erstem Studienfach (Kopfzahl)

Geschlecht (Alle)

Fach	Studententyp									Gesamt- ergebnis
	Erst- studium	Zweit- studium	Aufbau- studium	Ergänzungs- studium	Promotions- studium	Kontakt-/ Weiterbild.- studium	konsekutiver Master	Weiterstud. zur Ver- besserung d. Note	kein Abschluss	
Ev.Theologie	204	12		6	50	1				273
Diakoniewissenschaft			2		4	1				7
Magister Theologiae	178	14								192
Unternehmensführung im Wo						6				6
Theological Research			1							1
M,E+I NP-Bereich – Diak F						10				10
Christentum und Kultur	1						12			13
Christentum und Kultur 1H50	10	6								16
Diakonie-Führungsverantw.			21							21
Zahnmedizin	417	7			63					487
Rechtswissenschaft	2402	46	24		225			49	4	2750
International Law						27				27
Unternehmensrestruktur.			33							33
Medizin. Informatik	182	1					56			239
Medizin Fak. Heidelberg	2242	112			226					2580
Scientiarum humanarum					146					146
Latein	103	9		18	10					140
Medical Education						51				51
International Health		2				28				30
Medical Biometry/ Biostat			26			4				30
aPhysical Methods Radioth						11				11
Clinical Medical Physics						10				10
Interprof Gesundversorg	56	2								58
Medizin Fak. Mannheim	1295	33			73					1401
Medical Physics	1		9		1	22				33
Health Economics			5			3				8
Biomedical Engineering			13			10				23
Transl Medical Research			1			11				12
Ägyptologie	13	1			15		5			34
Ägyptologie 1H50	11									11
Archäologie				3						3
Geschichte	242	8			20		72			342
Geschichte 1H50	55	1								56
Geschichte HF75	204	5								209
Griechisch	5	3		4	5					17

(Fortsetzung)

Studententyp nach erstem Studienfach (Kopfzahl)

Geschlecht (Alle)

Fach	Studententyp									Gesamt- ergebnis
	Erst- studium	Zweit- studium	Aufbau- studium	Ergänzungs- studium	Promotions- studium	Kontakt-/ Weiterbild.- studium	konsekutiver Master	Weiterstud. zur Ver- besserung d. Note	kein Abschluss	
Japanologie	25				9		22			56
Kunstgeschichte (Europ.)	57	1		6	59		37			160
Kunstgeschichte (Europ.) HF75	258	21								279
Musikwissenschaft	17	1		5	22		14			59
Musikwissenschaft 1H50	25	6								31
Musikwissenschaft HF75	137	15								152
Philosophie	115	7		7	58		44			231
Philosophie 1H50	52	1								53
Philosophie HF75	94	2								96
Religionswissenschaft	22	1			15		28			66
Religionswissenschaft 2H50	1									1
Religionswissenschaft HF75	105	38								143
Mittlere u. Neue Gesch	229	13		4	61					307
Sinologie					1					1
Alte Geschichte	5				9		4			18
Alte Geschichte 1H50	60	16								76
Mittlere u. Neue Gesch 1H50	6	1								7
Ur- und Frühgeschichte	19				20		14			53
Ur- und Frühgeschichte 1H50	42	6								48
Mittellatein				1	3					4
Semitistik	4	1			3		3			11
Semitistik 1H50	5	2								7
Assyriologie	2	1			3		4			10
Assyriologie 1H50	6	2								8
Assyriologie HF75	4	1								5
Archäologie (byzant.)	3				2		4			9
Archäologie (byzant.) 1H50	11	2								13
Archäologie (klassisch)	15				36		26			77
Archäologie (klassisch) 1H50	46	5								51
Archäologie (klassisch) HF75	32	11								43
Archäologie (vorderasia.)	4	1			8		1			14
Archäologie (vorderasia.) 1H50	12	2								14
Archäologie (vorderasia.) HF75	2	1								3
l.dis. Archäologie (kl.) HF75	4									4
American Studies	95		10		17	19				141

(Fortsetzung)

Studententyp nach erstem Studienfach (Kopfzahl)

Geschlecht (Alle)

Fach	Studententyp									Gesamt- ergebnis
	Erst- studium	Zweit- studium	Aufbau- studium	Ergänzungs- studium	Promotions- studium	Kontakt-/ Weiterbild.- studium	konsekutiver Master	Weiterstud. zur Ver- besserung d. Note	kein Abschluss	
Osteuropäische Geschichte	5				10					15
Geschichte Südasiens	1				6					7
Geschichte Südasiens 1H50	3	4								7
Indologie 1 (klassische)	2				1					3
Indologie 2 (neuere)	2				6					8
Kunstgeschichte Ostasiens	7	1			19		17			44
Südasiestudien	42	22					30			94
Südasiestudien 1H50	2									2
Südasiestudien HF75	23									23
Ostasienwissenschaften	9									9
Ostasienwissenschaften HF75	409	12								421
Chinesisch				1						1
Sinologie 1 (klassische)	11				8					19
Sinologie 2 (moderne)	19	1			13					33
Islamwissenschaft 1	19	1			6					26
Islamic Studies HF75	67	8								75
Transcultural Studies	5	2			5		105			117
Kult/Relges. S-A (Indo 1)					1		2			3
Kult/Relges. S-A (Indo 1) 1H50	7	2								9
Neuere Spr. u. Lit. S-A							2			2
Neuere Spr. u. Lit. S-A 1H50	8	2								10
Klass Phil: Latinistik	1						3			4
Klass Phil: Latinistik 1H50	13	1								14
Klass Phil: Gräzistik					1		3			4
Klass Phil: Gräzistik 1H50	6									6
Altorient. Assyriologie HF75	1									1
Kunstgesch Museo.(IntMst)							21			21
Sinologie (Chin. Studies)					3		27			30
Mittelalterstudien		1					9			10
ÜBW Italienisch	30	1					14			45
Global History							44			44
Altorient. Vorderasien HF75	1									1
Ält u Neu Philosophie HF75	24	4								28
Nah-Mitteloststudien							6			6
Geschichtswissenschaften							16			16

(Fortsetzung)

Studententyp nach erstem Studienfach (Kopfzahl)

Geschlecht (Alle)

Fach	Studententyp									Gesamtergebnis
	Erststudium	Zweitstudium	Aufbaustudium	Ergänzungstudium	Promotionsstudium	Kontakt-/Weiterbild.-studium	konsekutiver Master	Weiterstud. zur Verbesserung d. Note	kein Abschluss	
Anglistik/Englisch	41						43			84
Französisch	163	5		2						170
Germanistik/Deutsch	716	17		6	82		35			856
Germanistik/Deutsch 1H50	174	13								187
Italienisch	32	4		4						40
Romanistik	1				18		7			26
Russisch	8	1		2						11
Slavistik	1				5		6			12
Slavistik 1H50	22	5								27
Slavistik HF75	87	28								115
Spanisch	171	9		8	2					190
Computerlinguistik	137	111			15		34			297
Computerlinguistik 1H50	10	3								13
Computerlinguistik HF75	36	5								41
ÜBW Französisch	83	2					15			100
ÜBW Spanisch	126	2					23			151
ÜBW Portugiesisch	21						2			23
ÜBW Englisch	231	2		1			45			279
ÜBW Russisch	51	2					18			71
Übersetzungswiss.					21		1			22
Translation Stud. for I.T	79	12								91
Konferenzdolmetschen					2		104			106
Deutsch a Fremdspr.phil	2				21					23
Deutsch a Fremdspr.phil HF75	9									9
Deutsch a Fsp (Sprachw.)	38	1			7					46
Deutsch a Fsp (Literat.)	28				9					37
Englische Philologie	790	31		4	33					858
Englische Philologie 1H50	87									87
Englische Philologie HF75	130									130
Englische Phil. (Litera.)					2					2
Englische Phil. (Sprach.)					2					2
Englische Sprach-Lit-Kult HF75	22									22
Osteur/Ostmitteleur Stud 1H50	3									3
Osteur/Ostmitteleur Stud HF75	15	3								18
Romanistik (Sprachwiss.)	22	1			3					26

(Fortsetzung)

Studententyp nach erstem Studienfach (Kopfzahl)

Geschlecht (Alle)

Fach	Studententyp									Gesamt- ergebnis
	Erst- studium	Zweit- studium	Aufbau- studium	Ergänzungs- studium	Promotions- studium	Kontakt-/ Weiterbild.- studium	konsekutiver Master	Weiterstud. zur Ver- besserung d. Note	kein Abschluss	
Romanistik (Literaturw.)	15				3					18
Slavistik (Sprachwiss.)	15				2					17
Slavistik (Sprachwiss.) 1H50	1									1
Slavistik (Literaturw.)	17				2					19
Slavistik (Literaturw.) 1H50	1									1
Germanistik Kulturvergl.	125				2		3			130
Germanistik Kulturvergl. 1H50	34	3								37
Pädagogik/Erz.wiss.	79	4		14	12					109
Germanistik Kulturvergl. HF75	178	11								189
Romanistik: Französisch	7									7
Romanistik: Französisch 1H50	15									15
Romanistik: Französisch HF75	3									3
Romanistik: Spanisch	9									9
Romanistik: Spanisch 1H50	17									17
Romanistik: Spanisch HF75	4									4
Romanistik: Italienisch	13									13
Romanistik: Italienisch 1H50	6									6
Theo./Ang. Computerling.	3									3
Editionswissenschaft						2	13			15
GiK Sprachwiss.							101			101
GiK Literaturwiss.							85			85
Romanistik: Portugiesisch					1					1
Deutsch als Zweitsprache							23			23
Sport/Sportwissenschaft	216	2		3	8					229
Psychologie	353	21		9	34		194			611
Ethnologie	41				29		27			97
Ethnologie HF75	302	4								306
Pflegewiss/Geront. Pflege	19									19
Gerontologie				5	9					14
Gesundheit u Gesells(Care	121	3								124
Mathematik	538	68		4	58		78			746
Berufs/org.bez Beratungsw						59				59
Bildungswiss. Org.entw.							36			36
Bildungswiss. 1H50	224	13								237
Health and Society in S A							18			18

(Fortsetzung)

Studententyp nach erstem Studienfach (Kopfzahl)

Geschlecht (Alle)

Fach	Studententyp									Gesamt- ergebnis
	Erst- studium	Zweit- studium	Aufbau- studium	Ergänzungs- studium	Promotions- studium	Kontakt-/ Weiterbild.- studium	konsekutiver Master	Weiterstud. zur Ver- besserung d. Note	kein Abschluss	
Sportwiss. SP Präv./Reha HF75	90									90
Sport Beweg Kind/Jugend							33			33
Informatik	9	2		4	28					43
Mathematik Wiss Rechnen	9									9
Angewandte Informatik	277	23			9		73			382
Scientific Computing							16			16
Chemie	437	3		3	115		127			685
Geowissenschaften	117	3			13		45			178
Geographie	354	6		3	40		89			492
Geographie 1H50	17	1								18
Geologie/Paläontologie	12				12					24
Mineralogie	1									1
Governance Risk&Ressource						34				34
Grundlagen der Geographie 1H50	1									1
Astronomie/Astrophysik	4				83					87
Physik	1080	14		1	325		441			1861
Technische Informatik							23			23
Biochemie	46	1								47
Biologie	177	8		1	478				1	665
Pharmazie	180	3			33					216
Molekulare Biotechnologie	242				1		130			373
Molecular and Cell Biol	3				1					4
Molecular Biosciences	1						338			339
Soziologie	342	13			18		115			488
Biowissenschaften	392	3								395
Politikwissenschaft	127	6		4	58		105			300
Politikwissenschaft 1H50	27	1								28
Politikwissenschaft HF75	296	2								298
Volkswirtschaftslehre	76	5			7					88
Wirtschaftswissenschaften					16					16
Politikwiss. (Südasien)	24				1					25
Economics (Pol.Ökonomik)	762	15			1					778
Politikwiss/Wirtschaftsw	56	2		4						62
Nonprofit Manag.& Gov.						35				35
Economics	2				1		141			144

(Fortsetzung)

Studententyp nach erstem Studienfach (Kopfzahl)

Geschlecht (Alle)

Fach	Studententyp									Gesamtergebnis
	Erststudium	Zweitstudium	Aufbaustudium	Ergänzungstudium	Promotionsstudium	Kontakt-/Weiterbild.-studium	konsekutiver Master	Weiterstud. zur Verbesserung d. Note	kein Abschluss	
Hebräisch/Judaistik				2	4					6
Sonderpädagogik									371	371
Studienkolleg	154									154
Propädeutikum	54									54
Vorsemesterkurs Deutsch	160									160
Gesamtergebnis	21073	979	150	134	2869	344	3232	49	376	29206

Fachsemester nach Abschlussziel (Kopfzahlen)

Geschlecht (weiblich)

Abschluß	Fachsemester														Gesamtergebnis
	1	2	3	4	5	6	7	8	9	10	11	12	13	14(+)	
Abschluss im Ausland		162	252	15	11	3	3	1							447
Bachelor Uni	86	674	46	541	52	412	27	126	15	26	1	13	3	14	2036
Bachelor U (Zwei-Fach)	214	698	144	549	193	423	127	262	73	96	29	36	9	23	2876
Diplom Uni							1		2	1		4	7	123	138
Diplom Uni Dolmetscher														2	2
Diplom Uni Übersetzer														7	7
Fakultätsexamen	2	1		1		2				1		1		2	10
kirchliches Examen	5	18	7	16	5	25	8	20	6	22	10	13	7	18	180
LA Gymnasien	62	306	67	287	108	275	101	264	112	219	123	130	57	185	2296
LA Berufsschulen		34	1	19		21	3	19	1	6	5	6		5	120
Magister	4	11	1	2	1	1	1	1	1	6	6	8	17	415	475
Master Uni mit Abschluss	152	654	134	562	101	269	40	59	6	17	1	3		5	2003
Promotion mit Abschlussprfg	168	144	144	144	129	141	99	108	62	53	33	39	42	110	1416
Staatsexamen	123	570	87	562	89	459	62	486	72	397	50	322	34	325	3638
sonst. Abschluss Deutschl.	96	85	19	1		1									202
keine Abschl. Prfg.			1		1	119	3	2	1	70	18	65	15	23	318
Gesamtergebnis	912	3357	903	2699	690	2151	475	1348	351	914	276	640	191	1257	16164

Fachsemester nach Abschlussziel (Kopfzahlen)

Geschlecht (Alle)

Abschluß	Fachsemester														Gesamtergebnis
	1	2	3	4	5	6	7	8	9	10	11	12	13	14(+)	
Abschluss im Ausland		285	396	22	22	4	7	1			1			1	739
Bachelor Uni	166	1625	90	1285	100	1098	59	329	30	98	7	45	5	48	4985
Bachelor U (Zwei-Fach)	331	1061	228	823	281	620	178	385	108	137	53	56	16	39	4316
Diplom Uni	1						1		2	1		7	15	370	397
Diplom Uni Dolmetscher														4	4
Diplom Uni Übersetzer														8	8
Fakultätsexamen	3	2	2	3		2	1	1	1	5	2	1	1	5	29
kirchliches Examen	9	32	11	26	6	40	14	34	9	30	13	27	10	43	304
LA Gymnasien	94	490	93	437	144	432	149	381	172	322	177	200	90	342	3523
LA Berufsschulen		44	1	29		30	3	19	1	7	5	9		6	154
Magister	5	27	4	15	2	3	1	2	2	6	6	9	28	734	844
Master Uni mit Abschluss	305	1133	267	1030	183	499	71	106	9	40	4	6	1	9	3663
Promotion mit Abschlussprfg	332	333	283	298	272	294	215	209	106	103	68	71	63	224	2871
Staatsexamen	193	982	151	1007	162	909	132	840	132	734	92	580	60	652	6626
sonst. Abschluss Deutschl.	175	149	37	5	1	1									368
keine Abschl. Prfg.	1		2	1	1	137	4	2	1	75	20	77	20	34	375
Gesamtergebnis	1615	6163	1565	4981	1174	4069	835	2309	573	1558	448	1088	309	2519	29206

Neuimmatriulierte nach Fächern (Fallzahlen)

Fach	Fachsemester														Gesamtergebnis
	1	2	3	4	5	6	7	8	9	10	11	12	13	14(+)	
THLG	14	2				1		1		1		1	2		22
Mag Theol	11					4		2	1						18
Christ Kul	5	1													6
Christ Kul 1H50	1														1
Christ Kul 2H50	3			1											4
JURA	160	38	3	15	1	11	2	1							231
JURA OER	11														11
JURA INT	21														21
MDNT				1		2									3
MINF	14														14
MEDH	9	15				1					1		1		27
Sc.hum.	12	1	1												14
IntH		2													2
aPM in Rad				1											1
ip Gvorso						4									4
MEDM		6			1	1						1			9
AEGY	1														1
GES	25	9	1		2					1					38
GES 1H50	6														6
GES HF75	10														10
GRIE	7														7
JAPA	1														1
KNST E	5	3													8
KNST E HF75			1												1
LAT	21		1			1									23
MUSI	4	2													6
MUSI 1H50	8														8
MUSI 2H50	3														3
MUSI HF75	19														19
PHIL	4	12			1	1									18
PHIL HF75			1												1
REWI	6	1													7
REWI 2H50	9														9
REWI HF75	24	1		1											26
AGES	12														12
AGES 1H50	24														24
AGES 2H50	8			1											9
MNGE			1			1									2
URGE	10														10
URGE 1H50	3														3
URGE 2H50	11														11

(Fortsetzung)

Neuimmatrikulierte nach Fächern (Fallzahlen)

Fach	Fachsemester														Gesamtergebnis
	1	2	3	4	5	6	7	8	9	10	11	12	13	14(+)	
SEMI		1													1
ARCH BYZ	4														4
ARCH BYZ 1H50	6														6
ARCH BYZ 2H50	11														11
ARCH KLA	5	1													6
ARCH KLA 1H50	2			1											3
ARCH KLA 2H50	5														5
ARCH KLA HF75	6														6
ARCH VAS	2														2
ARCH VAS 1H50	5														5
ARCH VAS 2H50	2														2
ARCH VAS HF75	2														2
AMERICAN		6													6
SAGE	2	1													3
SAGE 1H50	1														1
HWGE	4														4
INDO NEU	1														1
KNST OAS				1											1
SAS	4	3													7
OAW		2													2
OAW HF75		1		1											2
Trcult Std		2													2
INDO 2		1													1
KP:LAT	2	1													3
KP:LAT 1H50	2														2
KP:LAT 2H50	2														2
GRIE 2H50	2														2
Sino(CS)	1														1
MA-Studien	1	1													2
GI History	3														3
ANGL	8	20	1												29
FRAN		2													2
GERM	45	19	1	1		2									68
GERM 1H50	23	1													24
GERM 2H50	13														13
ROM	1	1													2
RUSS	8	1													9
SLAV	2														2
SLAV 1H50	5		1												6
SLAV 2H50	3														3
SLAV HF75	22														22

(Fortsetzung)

Neuimmatrikulierte nach Fächern (Fallzahlen)

Fach	Fachsemester														Gesamtergebnis	
	1	2	3	4	5	6	7	8	9	10	11	12	13	14(+)		
SPAN						2										2
CLIN	88															88
CLIN 1H50	4															4
CLIN 2H50	2															2
CLIN HF75	3															3
FRAN ÜBW		8														8
ITAL ÜBW		4														4
SPAN ÜBW		3														3
ENGL ÜBW		1														1
DFPH		1														1
ANGL ENG	18	13	1		1	1				1						35
ANGL ENG 1H50	5															5
ANGL ENG 2H50	2				1											3
ANGL ENG HF75	7															7
OEOMEST HF75		1														1
SLAV SPR	1															1
GiKV	3	70	3													76
GiKV 1H50	4															4
GiKV 2H50	3															3
GiKV HF75	18															18
R:Fr		1														1
R:Fr 1H50			1													1
R:Fr 2H50				1												1
R:Sp 1H50				2												2
R:It		1														1
ANGL S	1															1
Editwiss	1															1
GiK Spr	9															9
GiK Lit	10															10
R:Po	15															15
SPOR		1														1
PAED	1															1
PSY	2	7		3												12
ETHN	26	4														30
ETHN 2H50	25															25
ETHN HF75	20															20
Bildwiss 1H50		2														2
INFO	1	1														2
MATH	7	6														13
AINF	2	5							1						1	9

(Fortsetzung)

Neuimmatrikulierte nach Fächern (Fallzahlen)

Fach	Fachsemester														Gesamtergebnis
	1	2	3	4	5	6	7	8	9	10	11	12	13	14(+)	
Sc Comp	3														3
CHEM	4	6													10
GEOWISS		1													1
GEOG	1	5	1	3		1						1			12
Gov Risk	16														16
ASTR	1	2													3
PHYS	38	13													51
Tech Infor	3														3
BIOL	21	9	1	1											32
PHAR	4	5													9
MoBio	3	2													5
MaCB	1	1													2
BIOW		6													6
POLW	1	15	1				1								18
POLW 2H50		1													1
POLW HF75		3		1	1	1									6
SOZ	3	6													9
WWIS	1														1
ECO		20	2		1										23
POL/WIRT		1					1								2
STKO	43														43
PROVF	36														36
VKUD	76														76
Gesamtergebnis	1220	382	22	35	9	34	4	4	2	3	1	3	3	1	1723

Heimatwohnsitz der Studierenden nach erstem Studienfach (Kopfzahlen)

Geschlecht (weiblich)

Fach	Bundesland																Gesamt- ergebnis
	Ausl.	Baden- Württ.	Bayern	Berlin	Brand- enburg	Brem- en	Ham- burg	Hessen	Meck- burg- Vor- pom.	Nied.- sach.	Nord- rhein- West- falen	Rhein- land- Pfalz	Saar- land	Sach- sen	Sach- sen- Anhalt	Schl.- Holst.	
THLG	13	71	9	3	1		15		4	5	15	3	4		1	2	146
Diakwiss		4															4
Mag Theol		69	7		1		9		2	4	18	1					111
UFWB		1								1	2						4
M,E+I NP-B	2	2									1						5
Christ Kul		1	1				1										3
Christ Kul 1H50		7					1										8
Diak-Fv	3	7	1				2										13
JURA	156	706	66	26	9	6	22	164	3	54	138	111	13	5	9	19	1516
JURA INT	13							1			1						15
U.restruk		1						2			2	1					6
MDNT	24	160	24	6		1	1	14	3	7	20	29	5		2		297
MINF	10	56	6	1				1		1	2	5					82
MEDH	187	640	95	14	8		9	90	4	44	124	73	21	9	5	11	1336
Sc.hum.	26	30	1								1	5					64
MEdu	1	1	2				1	1		3	4	1			2		18
IntH	12	1	1	1				1			1		1				18
MBms	2	4	5					2						1			14
aPM in Rad	3	2															5
CI Md Phys	3																3
ip Gvorso		40	3				1	2				3					49
MEDM	44	369	42	9		4	5	64	2	18	60	89	13	10	2	2	734
MPhy	12							1									13
H Eco	3											2	1				6
Biom Eng	2	3	1					1			1						8
Tri Med R	6	1															7
AEGY	7	10						4		1	1	1				1	26
AEGY 1H50		6									1						7
ARCH		1															1
GES	6	98	4	5				16		4	3	17	2	2		1	158
GES 1H50	2	11	2	1	1	1				3	2	1					24
GES HF75	5	35	2		1		1	3		2	5	10	2	1			67
GRIE	1	5						1				1					8
JAPA	6	14		2				5		1		4	1	1			34
KNST E	21	78	3	3		1		8		1	8	7	2			1	133

(Fortsetzung)

Heimatwohnsitz der Studierenden nach erstem Studienfach (Kopfzahlen)

Geschlecht (weiblich)

Fach	Bundesland																Gesamt- ergebnis
	Ausl.	Baden- Württ.	Bayern	Berlin	Brand- enburg	Brem- en	Ham- burg	Hessen	Meck- burg- Vor- pom.	Nied.- sach.	Nord- rhein- West- falen	Rhein- land- Pfalz	Saar- land	Sach- sen	Sach- sen- Anhalt	Schl.- Holst.	
KNST E HF75	30	130	14	4			18	1	9	11	19	3	1			1	241
LAT	1	48	3	1			7		2	1	8		1				72
MUSI	11	16	2				1			1	7		1				39
MUSI 1H50	1	10					1		1		3						16
MUSI HF75	8	44	6	2		1	9		2	2	8						82
PHIL	27	38	4	2			7		1	3	4					1	87
PHIL 1H50	2	12					1			3	2						20
PHIL HF75	1	14	1	1		1	4			2	2						28
REWI	3	18	1				5	1	1	3	4						36
REWI HF75	3	54			1		4	1	3	6	6				2		80
AGES	2	4	1	1							1						9
AGES 1H50		20	1	1	1					1	6						30
MNGE	4	84	1	1			13		2	3	15	2	2			1	128
MNGE 1H50		2									1						3
URGE	5	21					3			1	1						31
URGE 1H50	1	16					2		2	1					1		23
SEMI	5						1										6
SEMI 1H50		3									1						4
ASSY	3	2					1										6
ASSY 1H50		3					1										4
ASSY HF75		1															1
ARCH BYZ	1	3			1												5
ARCH BYZ 1H50	1	6	1				1				1	1					11
ARCH KLA	7	30	3	1	1		3			1	2	1	1			1	51
ARCH KLA 1H50	2	15	1	2			4			1	8						33
ARCH KLA HF75	3	14	2				1	1		2	2		2				27
ARCH VAS	3	4								1	2					1	11
ARCH VAS 1H50		7					1		1		1						10
ARCH VAS HF75		2															2
ID ARCH KL HF75		1									1						2
AMERICAN	25	46	6	3			2	6	2	8	6	2	1		1		108
OEGE	1	10															11
SAGE	2			1							1						4
SAGE 1H50		2									1	1					4
INDO KLA	1																1

(Fortsetzung)

Heimatwohnsitz der Studierenden nach erstem Studienfach (Kopfzahlen)

Geschlecht (weiblich)

Fach	Bundesland																Gesamt- ergebnis	
	Ausl.	Baden- Württ.	Bayern	Berlin	Brand- enburg	Brem- en	Ham- burg	Hessen	Meck- burg- Vor- pom.	Nied.- sach.	Nord- rhein- West- falen	Rhein- land- Pfalz	Saar- land	Sach- sen	Sach- sen- Anhalt	Schl.- Holst.		Thür- ingen
INDO NEU	4		2								1							7
KNST OAS	22	7					1	1		2		1					1	35
SAS	6	27	3	1				4	1		5	3	1			1		52
SAS 1H50		2																2
SAS HF75	1	7	2									1				1		14
OAW	3																	5
OAW HF75	17	146	8	4		1	1	23		7	19	37	2	3		2		270
Chinesisch										1								1
SINO KLA	3	2						1						1				7
SINO MOD	8	9						1			1	1	1			1		22
ISLM 1	4	9	2															15
Islamic HF75	2	34	2					2	1		1	6				1		49
Trcult Std	50	30	6	1			1	1		1	2	2		1	1	1		97
INDO 1	1																	1
INDO 1 1H50		2						1										3
INDO 2	1																	1
INDO 2 1H50		4						2	1	1		2						10
KP:LAT	1										1							2
KP:LAT 1H50	3	3	1			1		1										9
ANGL	38	16	1	1			1	1		1	5							64
GRIE 1H50	2	1	1															4
AO-Ass HF75																	1	1
IMKM	5	4	2	1						2	2	3		1				20
Sino(CS)	6	8	2	1				2			1					1		21
MA-Studien	1	5																6
GI History	2	8	2		1					2	1	1		1				18
ÄuN Phil HF75	2	5						1			3							11
Nahost		1						1	1				1					4
GESW	3	1																4
FRAN	2	102	5					16		2	3	13	3		1			147
GERM	49	381	9	4	2		7	50		11	26	64	6	1	1	4	2	617
GERM 1H50	10	86	3	1				11		5	7	13					2	138
ITAL	5	22						1		1		2	1					32
ROM	1	12	1					1		1	1	1						18
RUSS	2	8														1		11

(Fortsetzung)

Heimatwohnsitz der Studierenden nach erstem Studienfach (Kopfzahlen)

Geschlecht (weiblich)

Fach	Bundesland																Gesamt- ergebnis	
	Ausl.	Baden- Württ.	Bayern	Berlin	Brand- enburg	Brem- en	Ham- burg	Hessen	Meck- burg- Vor- pom.	Nied.- sach.	Nord- rhein- West- falen	Rhein- land- Pfalz	Saar- land	Sach- sen	Sach- sen- Anhalt	Schl.- Holst.		Thür- ingen
SLAV	3	4		1				1			1							10
SLAV 1H50	2	12						1			2	1				1		19
SLAV HF75	24	45	1					4	1	3	7							85
SPAN	3	130	5				1	7	3	5	1	1						156
CLIN	31	69	10					14	2	6	11					1	1	145
CLIN 1H50		5																5
CLIN HF75	4	13		2				1		1	2							23
FRAN ÜBW	6	43	5	4		1		12	5	2	4	1				1		84
ITAL ÜBW	13	11	1				1	2		5	2	1						36
SPAN ÜBW	39	45	5		1	2		11	4	8	1			1	3			120
PORT ÜBW	2	12	2					2	1	1								20
ENGL ÜBW	16	117	17	1		1	4	27	9	26	14	3	1	1	3	1		241
RUSS ÜBW	24	24	1					3	2	5	1							60
UEBW	6	6	1					1	1	1	1	1					1	19
TSIT	7	34	1	2				3			3	1						51
KDOL	25	29	9	2		1		8	1	6	3	1	2		1	1		89
DFPH	12	2																14
DFPH HF75	1	2						1			1							5
DFPH SPR	26	6									3							35
DFPH LIT	27	4								2								33
ANGL ENG	20	465	13				1	51	17	33	40	5	5		4	3		657
SLAV LIT	7	7	1	1														16
ANGL ENG 1H50	3	42	3	1			1	5	1	8	7							71
ANGL ENG HF75	6	65	9				1	2	1	6	10							100
ANGL LIT		1																1
ANGL SPR		2																2
ANGL SLK HF75	2	5	1					2		1	3							14
OEOMEST 1H50		2																2
OEOMEST HF75		5		1						1	2							9
ROM SPR	14	1	1					3										19
ROM LIT	2	6						1		1								10
SLAV SPR	8	3		2				2										15
SLAV SPR 1H50											1							1
SLAV LIT 1H50	1																	1
GIKV	73	3	5							2				3	1			87

(Fortsetzung)

Heimatwohnsitz der Studierenden nach erstem Studienfach (Kopfzahlen)

Geschlecht (weiblich)

Fach	Bundesland																Gesamt- ergebnis
	Ausl.	Baden- Württ.	Bayern	Berlin	Brand- enburg	Brem- en	Ham- burg	Hessen	Meck- burg- Vor- pom.	Nied.- sach.	Nord- rhein- West- falen	Rhein- land- Pfalz	Saar- land	Sach- sen	Sach- sen- Anhalt	Schl.- Holst.	
GIKV 1H50	6	13	1				3		1	2	3						29
GIKV HF75	68	59	2				9		1	6	11						156
R:Fr	6																6
R:Fr 1H50	2	6	1				1			1	4						15
R:Fr HF75		1	1														2
R:Sp	8																8
R:Sp 1H50	3	9		1						1							14
R:Sp HF75		2															2
R:It	12																12
R:It 1H50		3	1							1							5
Editwiss	2	5	2								1			1			11
GiK Spr	61	19					3			1	1				1	1	87
GiK Lit	61	7			1		2		1	2	1					1	76
Deutsch 2.	1	12	1						1		4				1	2	22
SPOR	1	85	2	1	1		1	5		1	8			1			106
PAED	20	56						4		2			1	1			84
PSY	42	229	39	7	1		5	55	15	43	31	7	3	1		7	485
ETHN	15	31	3	1				4		7	6			1	1	1	70
ETHN HF75	12	131	17	5	1	2	1	20	1	6	21	13			7	1	238
GERP		12						1		2		1					16
GERO	1	4			1			2		1		1					10
Care		67						6		2	3	13	1		1	1	95
BOBW	3	22	1	1	1			7		1	5	5				1	47
Bwiss Org	1	22	4					4				3					34
Bildwiss 1H50	12	128	3	3				13	2	3	6	20	1			1	192
HaSiSA	5	5	1								1	1					13
SPW PuR HF75		22	3					2			2	2					31
SP BEW	1	6	2					2		2	2	3		1			19
INFO	2	6										1					9
MATH	22	150	11		1		20		2	11	17	1		1	3		239
MAWR		1															1
AINF	19	30	1					4			1	5					60
Sc Comp	1	2						1			1	1					6
CHEM	22	118	6	1			2	33	1	2	9	37	4	3		1	240
GEOWISS	3	41	3					3		1	2	6	3				62

(Fortsetzung)

Heimatwohnsitz der Studierenden nach erstem Studienfach (Kopfzahlen)

Geschlecht (weiblich)

Fach	Bundesland																Gesamt- ergebnis	
	Ausl.	Baden- Württ.	Bayern	Berlin	Brand- enburg	Brem- en	Ham- burg	Hessen	Meck- burg- Vor- pom.	Nied.- sach.	Nord- rhein- West- falen	Rhein- land- Pfalz	Saar- land	Sach- sen	Sach- sen- Anhalt	Schl.- Holst.		Thür- ingen
GEOG	19	153	10	3	1		3	16		8	5	28	4			3	1	254
GEOG 1H50		6	2	1				1			4		1					15
GEOL		7																7
Gov Risk	15	3																18
GGeog 1H50			1															1
ASTR	18	9									1		1		1			30
PHYS	38	167	21	5	1		1	32	2	9	33	26	8		2	7	1	353
Tech Infor	1																1	1
BIOCH	4	13	1	2				2			7	2	1					32
BIOL	111	243	4	2	2		2	23	2	4	9	23	3	3	1	2	2	436
PHAR	20	92	9					13		2	6	17	2	1	1		1	164
MoBio	18	99	10	3	4		3	26	1	7	15	15	4	4		1		210
MaCB	3																	3
MoBsc	33	71	18	3	3	1		25		7	16	11	2	2		1	2	195
BIOW	21	117	7	4	2		1	31		3	17	20	3	2	1	2		231
POLW	45	46	7	3			1	7		2	9	11			1	2	1	135
POLW 1H50		8	2	1			1	1	1		6		1					21
POLW HF75	19	62	14	10	2			14		4	19	9	1	1	1	3		159
SOZ	29	185	15	3	1		1	29		4	12	29	3	3		2		316
VWL	12	14						1		1	1	1						30
WWIS	2	5																7
POLW SAS		5																5
ECO	55	154	19	4	1	1	3	25		8	26	20	2	1		3		322
POL/WIRT	1	19		1				2				3	1					27
Np M & G	6	9	3	1				3			1						1	24
HEBR	1	2						1			1							5
SPÄD	4	231	7		1			25	1	1	17	26	3	1				317
STKO	54	23	1					2			3	1						84
PROVF	27	2															1	30
VKUD	72	13						2				1						88
Gesamtergebnis	2424	8338	721	188	54	26	91	1276	30	357	979	1219	162	89	38	108	64	16164

Heimatwohnsitz der Studierenden nach erstem Studienfach (Kopfzahlen)

Geschlecht (Alle)

Fach	Bundesland																Gesamt- ergebnis
	Ausl.	Baden- Württ.	Bayern	Berlin	Brand- enburg	Brem- en	Ham- burg	Hessen	Meck- burg- Vor- pom.	Nied.- sach.	Nord- rhein- West- falen	Rhein- land- Pfalz	Saar- land	Sach- sen	Sach- sen- Anhalt	Schl.- Holst.	
THLG	29	146	15	4	1		19	1	7	10	26	3	5		3	4	273
Diakwiss	1	5			1												7
Mag Theol		110	11	1	2		20		6	9	28	1	1		2	1	192
UFWB		3								1	2						6
THLR	1																1
M,E+I NP-B	2	5	1					1			1						10
Christ Kul	6	4	1				2										13
Christ Kul 1H50	2	10	1				1			1		1					16
Diak-Fv	6	7	4				3			1							21
JURA	258	1281	117	50	19	11	43	301	8	98	252	199	24	16	18	38	2750
JURA INT	25							1			1						27
U.restruk	1	12	3	1			1	7		2	4	1		1			33
MDNT	38	251	38	8		1	3	27	3	14	39	50	7	2	2	2	487
MINF	13	171	17	1		1	1	6	1	1	11	13	1		1	1	239
MEDH	343	1209	179	36	14	5	21	194	9	87	240	146	33	15	12	24	2580
Sc.hum.	68	61	2	2				1			3	7	1				146
MEdu	3	9	3				4	4		6	10	2	1	2	3	1	51
IntH	19	2	1	2				1		1	1	2	1				30
MBms	4	9	8					5			2			2			30
aPM in Rad	7	3														1	11
CI Md Phys	10																10
ip Gvorso		48	3				1	2		1		3					58
MEDM	81	699	90	13		4	9	122	3	46	117	155	21	17	5	14	1401
MPhy	28	3						1								1	33
H Eco	3	2										2	1				8
Biom Eng	12	6	1					1	1	1	1						23
Trl Med R	11	1															12
AEGY	9	13		1	1			4		1	2	1				1	34
AEGY 1H50	1	7						1			1	1					11
ARCH		3															3
GES	18	224	8	5	3		1	26		7	7	28	7	4	2	1	342
GES 1H50	4	26	2	1	1	1		5		3	4	5			1	3	56
GES HF75	8	116	6	5	2		2	10	1	6	20	19	3	3		7	209
GRIE	5	10	2					1				3					21
JAPA	9	24		4				8		1		7	1	1		1	56

(Fortsetzung)

Heimatwohnsitz der Studierenden nach erstem Studienfach (Kopfzahlen)

Geschlecht (Alle)

Fach	Bundesland																Gesamt- ergebnis	
	Ausl.	Baden- Württ.	Bayern	Berlin	Brand- enburg	Brem- en	Ham- burg	Hessen	Meck- burg- Vor- pom.	Nied.- sach.	Nord- rhein- West- falen	Rhein- land- Pfalz	Saar- land	Sach- sen	Sach- sen- Anhalt	Schl.- Holst.		Thür- ingen
KNST E	28	91	4	3		1		9		2	10	8	3			1		160
KNST E HF75	32	159	14	4				19	2	9	13	22	3	1			1	279
LAT	1	93	5	1	1			13		4	3	18		1				140
MUSI	18	23	2					3			2	10		1				59
MUSI 1H50	1	22						3		1		4						31
MUSI HF75	9	98	7	2				15		2	6	12						152
PHIL	71	100	6	8	2			15	2	4	9	11	1				2	231
PHIL 1H50	4	37	1	1				2	1	1	4	2						53
PHIL HF75	9	47	5	1				1	2	11	4	11	4				1	96
REWI	6	37	1					1	7	1	2	5	5				1	66
REWI 2H50	1																	1
REWI HF75	7	99	1	1	1			1	8	1	5	6	11				2	143
SINO	1																	1
AGES	5	7	1	1				1			1	2						18
AGES 1H50	2	57	2	1	1			1	3		1	7	1					76
MNGE	11	200	8	3	2			2	23		3	5	40	2	4		2	307
MNGE 1H50		5											2					7
URGE	6	34	1					5			2	5						53
URGE 1H50	1	35	1					3		2	1	3		1			1	48
MLAT		3										1						4
SEMI	7	1						2			1							11
SEMI 1H50		5									1	1						7
ASSY	4	4						1					1					10
ASSY 1H50	1	4						2			1							8
ASSY HF75		3	1									1						5
ARCH BYZ	3	4			1			1										9
ARCH BYZ 1H50	1	8	1					1				1	1					13
ARCH KLA	13	39	3	1	1			3	1		3	8	2	1			1	77
ARCH KLA 1H50	2	26	2	3				6		2	2	8						51
ARCH KLA HF75	3	26	2					1	2		3	4		2				43
ARCH VAS	4	6									1	2						14
ARCH VAS 1H50		11						1		1		1						14
ARCH VAS HF75		3																3
ID ARCH KL HF75		3										1						4
AMERICAN	38	58	7	3				3	9		2	8	9	2	1		1	141

(Fortsetzung)

Heimatwohnsitz der Studierenden nach erstem Studienfach (Kopfzahlen)

Geschlecht (Alle)

Fach	Bundesland																Gesamt- ergebnis	
	Ausl.	Baden- Württ.	Bayern	Berlin	Brand- enburg	Brem- en	Ham- burg	Hessen	Meck- burg- Vor- pom.	Nied.- sach.	Nord- rhein- West- falen	Rhein- land- Pfalz	Saar- land	Sach- sen	Sach- sen- Anhalt	Schl.- Holst.		Thür- ingen
OEGE	1	12	1									1						15
SAGE	3			2								2						7
SAGE 1H50		4									1	1	1					7
INDO KLA	1	2																3
INDO NEU	4		2	1							1							8
KNST OAS	27	9					1	2	1		2		1				1	44
SAS	14	52	4	1	1			5	1	4	6	3	2			1		94
SAS 1H50		2																2
SAS HF75	1	15	3					2				1				1		23
OAW	5	1						3										9
OAW HF75	22	238	15	4		2	2	35	1	13	28	50	3	3		5		421
Chinesisch										1								1
SINO KLA	8	6	1					1		1		1		1				19
SINO MOD	9	13			1			3			2	3	1			1		33
ISLM 1	7	15	2									1				1		26
Islamic HF75	3	49	3	1				3	1	1	1	11				2		75
Trcult Std	58	37	7	2			1	2		1	2	3		1	1	2		117
INDO 1	2	1																3
INDO 1 1H50	1	5	1					1			1							9
INDO 2	1	1																2
INDO 2 1H50		4						2	1	1		2						10
KP:LAT	2										1	1						4
KP:LAT 1H50	4	6	1			1		1			1							14
ANGL	54	19	1	1			1	1		1	5					1		84
GRIE 1H50	2	2	1					1										6
AO-Ass HF75																	1	1
IMKM	5	4	2	1						3	2	3		1				21
Sino(CS)	7	12	2	1				2		2	2	1				1		30
MA-Studien	2	7									1							10
GI History	3	24	4	1	1	1		1		3	3	2		1				44
AO-Vora HF75										1								1
ÄuN Phil HF75	4	16		2				1			3					2		28
Nahost		3						1	1				1					6
GESW	8	4						1			2	1						16
FRAN	2	116	5					17		3	6	17	3		1			170

(Fortsetzung)

Heimatwohnsitz der Studierenden nach erstem Studienfach (Kopfzahlen)

Geschlecht (Alle)

Fach	Bundesland																Gesamt- ergebnis	
	Ausl.	Baden- Württ.	Bayern	Berlin	Brand- enburg	Brem- en	Ham- burg	Hessen	Meck- burg- Vor- pom.	Nied.- sach.	Nord- rhein- West- falen	Rhein- land- Pfalz	Saar- land	Sach- sen	Sach- sen- Anhalt	Schl.- Holst.		Thür- ingen
GERM	67	534	10	5	2		10	64		15	38	85	10	3	2	8	3	856
GERM 1H50	16	115	4	1				15		6	8	19	1				2	187
ITAL	5	29						2		1		2	1					40
ROM	3	14	1					2		1	3	2						26
RUSS	2	8														1		11
SLAV	4	5		1				1			1							12
SLAV 1H50	3	15						1		3	2	2				1		27
SLAV HF75	29	62	2					4		2	6	9				1		115
SPAN	4	156	7				1	8		5	5	3	1					190
CLIN	46	167	18	1				24		7	10	21				2	1	297
CLIN 1H50		11								1							1	13
CLIN HF75	4	27		2				2			2	4						41
FRAN ÜBW	12	50	5	5		1		12		6	3	4	1			1		100
ITAL ÜBW	18	12	4				1	2			5	2	1					45
SPAN ÜBW	56	54	6		1	2	1	11		4	11	1			1	3		151
PORT ÜBW	2	14	2					2		1	1	1						23
ENGL ÜBW	18	137	18	1		1	4	31	1	9	33	16	3	2	1	3	1	279
RUSS ÜBW	26	28	1	1				5		2	5	2		1				71
UEBW	7	7	2					1		1	1	1	1				1	22
TSIT	7	65	2	2				7		1		6	1					91
KDOL	29	37	11	2		1		8		1	7	4	1	2	1	1	1	106
DFPH	19	4																23
DFPH HF75	4	3						1				1						9
DFPH SPR	33	8						2				3						46
DFPH LIT	31	4									2							37
ANGL ENG	27	605	15				2	68		21	36	65	5	5		5	4	858
SLAV LIT	7	8	1	1							1	1						19
ANGL ENG 1H50	3	54	4	1			1	5		2	9	8						87
ANGL ENG HF75	8	84	9				2	4		1	9	12				1		130
ANGL LIT		2																2
ANGL SPR		2																2
ANGL SLK HF75	4	10	1					3			1	3						22
OEOMEST 1H50		2						1										3
OEOMEST HF75	1	10		1				1			1	4						18
ROM SPR	15	7	1					3										26

(Fortsetzung)

Heimatwohnsitz der Studierenden nach erstem Studienfach (Kopfzahlen)

Geschlecht (Alle)

Fach	Bundesland																Gesamt- ergebnis	
	Ausl.	Baden- Württ.	Bayern	Berlin	Brand- enburg	Brem- en	Ham- burg	Hessen	Meck- burg- Vor- pom.	Nied.- sach.	Nord- rhein- West- falen	Rhein- land- Pfalz	Saar- land	Sach- sen	Sach- sen- Anhalt	Schl.- Holst.		Thür- ingen
ROM LIT	4	12					1			1								18
SLAV SPR	8	5		2			2											17
SLAV SPR 1H50											1							1
SLAV LIT 1H50	1																	1
GiKV	109	6	6				1			4				3	1			130
GiKV 1H50	10	16	1				3		1	2	3	1						37
GiKV HF75	83	74	2	1			10		1	6	11		1					189
R:Fr	7																	7
R:Fr 1H50	2	6	1				1			1	4							15
R:Fr HF75	1	1	1															3
R:Sp	9																	9
R:Sp 1H50	5	10		1						1								17
R:Sp HF75		3					1											4
R:It	13																	13
R:It 1H50		4	1							1								6
TA CLIN		2					1											3
Editwiss	2	8	2								2			1				15
GiK Spr	71	22					3		1	1	1					1	1	101
GiK Lit	66	9			1		2		1	3	2						1	85
R:Po		1																1
Deutsch 2.	1	13	1						1		4					1	2	23
SPOR	5	186	3	1	1		1	10	1	1	18			2				229
PAED	21	72	1					8		3	1	2	1					109
PSY	50	298	46	10	1		5	72	18	56	34	7	5	1	1	1	7	611
ETHN	19	50	5	1				6		7	6			1	1	1	1	97
ETHN HF75	16	167	20	6	2	2	1	27	1	7	28	19		1		8	1	306
GERP		15						1		2	1							19
GERO	1	7			1			2		1	1	1						14
Care		93						7		3	3	14	1		1	1	1	124
BOBW	3	27	2	1	1			8		1	8	7					1	59
Bwiss Org	1	24	4					4			3							36
Bildwiss 1H50	16	159	4	3				18	2	3	6	22	2			1	1	237
HaSiSA	7	5	1				1				2	1		1				18
SPW PuR HF75		68	6					5			3	7						90
SP BEW	3	14	2					2		2	4	4		2				33

(Fortsetzung)

Heimatwohnsitz der Studierenden nach erstem Studienfach (Kopfzahlen)

Geschlecht (Alle)

Fach	Bundesland																Gesamt- ergebnis	
	Ausl.	Baden- Württ.	Bayern	Berlin	Brand- enburg	Brem- en	Ham- burg	Hessen	Meck- burg- Vor- pom.	Nied.- sach.	Nord- rhein- West- falen	Rhein- land- Pfalz	Saar- land	Sach- sen	Sach- sen- Anhalt	Schl.- Holst.		Thür- ingen
INFO	13	24	1							1	4						43	
MATH	59	466	34	3	1		3	58	1	17	37	45	3		4	12	3	746
MAWR	1	7										1						9
AINF	40	269	9					18		7	7	24		1		4	2	382
Sc Comp	2	5	1	1				1		1	2	3						16
CHEM	52	350	20	4			3	90	2	18	23	99		3	1	8	2	685
GEOWISS	8	120	7	1				6	2	4	6	20	4					178
GEOG	35	304	20	6	2	1	4	32	1	11	18	46	5	1		4	2	492
GEOG 1H50		6	4	1				1			4	1	1					18
GEOL	2	20						1				1						24
MIN										1								1
Gov Risk	31	3																34
GGeog 1H50			1															1
ASTR	43	30	2					3	1	2	1	1	2		1		1	87
PHYS	153	937	92	18	10	3	11	151	12	68	171	153	24	15	8	24	11	1861
Tech Infor	2	14		1				3	1	2								23
BIOCH	4	18	1	3				5		1	9	4	2					47
BIOL	197	347	6	2	2	1	3	31	3	8	13	34	3	4	2	4	5	665
PHAR	34	125	10					15		2	7	18	2	1	1		1	216
MoBio	26	175	17	5	6	1	4	47	4	13	29	27	6	5		6	2	373
MaCB	3	1																4
MoBsc	62	136	25	4	7	1	1	36		9	30	18	3	2	1	2	2	339
BIOW	29	195	13	5	2	1	4	44	1	7	41	34	3	6	2	6	2	395
POLW	73	127	15	6	2		2	15	1	3	21	23	5	1	2	3	1	300
POLW 1H50		11	2	2			1	1	1	2	6	1	1					28
POLW HF75	32	128	21	15	2	1	4	21		16	29	22	1	1	1	4		298
SOZ	37	302	17	4	2		4	35	1	11	16	48	3	3		3	2	488
VWL	16	49			1		1	11		6	1	3						88
WWIS	6	10																16
POLW SAS	2	21		1						1								25
ECO	95	477	51	18	7	3	13	67	2	23	65	68	10	9		9	5	922
POL/WIRT	1	43	3	1				4		3		6	1					62
Np M & G	7	14	3	2				4		1	3						1	35
HEBR	1	2						2			1							6
SPÄD	4	273	7	1	1			28	1	1	19	31	3	1		1		371

(Fortsetzung)

Heimatwohnsitz der Studierenden nach erstem Studienfach (Kopfzahlen)

Geschlecht (Alle)

Fach	Bundesland																Gesamt- ergebnis	
	Ausl.	Baden- Württ.	Bayern	Berlin	Brand- enburg	Brem- en	Ham- burg	Hessen	Meck- burg- Vor- pom.	Nied.- sach.	Nord- rhein- West- falen	Rhein- land- Pfalz	Saar- land	Sach- sen	Sach- sen- Anhalt	Schl.- Holst.		Thür- ingen
STKO	105	36	3				4			4	2							154
PROVF	48	4		1													1	54
VKUD	139	18					2				1							160
Gesamtergebnis	3980	15301	1261	339	111	53	193	2244	78	740	1810	2194	263	171	77	257	134	29206

Studierende nach Erdteilen (Staatsangehörigkeit) und erstem Studienfach (Kopfzahlen)

Geschlecht (weiblich)

Fach	Erdteil							Gesamtergebnis
	Afrika	Amerika	Asien	Australien/ Ozeanien	Deutschland	übriges Europa	keinem Erdteil zugehörig	
Ev.Theologie		2	6		131	7		146
Diakoniewissenschaft					4			4
Magister Theologiae					111			111
Unternehmensführung im Wo					4			4
M,E+I NP-Bereich – Diak F					4	1		5
Christentum und Kultur					3			3
Christentum und Kultur 1H50					8			8
Diakonie-Führungsverantw.			1		10	2		13
Rechtswissenschaft		16	26		1302	172		1516
International Law		12			1	1		15
Unternehmensrestruktur.					6			6
Zahnmedizin	1		11		267	18		297
Medizin. Informatik	9		4		57	12		82
Medizin Fak. Heidelberg	13	18	55	1	1116	133		1336
Musikwissenschaft HF75		1	5		70	6		82
Scientiarum humanarum		4	24		29	7		64
Medical Education					17	1		18
International Health	3	5	5		4	1		18
Medical Biometry/ Biostat			1		11	2		14
aPhysical Methods Radioth		1	1		1	2		5
Clinical Medical Physics		3						3
Interprof Gesundversorg					49			49
Medizin Fak. Mannheim	5	2	19		682	26		734
Medical Physics		2	9		1	1		13
Health Economics	1		2		3			6
Biomedical Engineering	1		2		4	1		8
Transl Medical Research		2	3		1	1		7
Ägyptologie	2	1			19	4		26
Ägyptologie 1H50					7			7
Archäologie					1			1
Geschichte		2	1		147	8		158
Geschichte 1H50					21	3		24
Geschichte HF75			1		62	4		67
Griechisch					5			5
Japanologie			5		24	5		34
Kunstgeschichte (Europ.)		3	5		107	18		133
Kunstgeschichte (Europ.) HF75		5	7		204	25		241
Latein					70	2		72

(Fortsetzung)

Studierende nach Erdteilen (Staatsangehörigkeit) und erstem Studienfach (Kopfzahlen)

Geschlecht (weiblich)

Fach	Erdteil						Gesamtergebnis
	Afrika	Amerika	Asien	Australien/ Ozeanien	Deutschland	übriges Europa	
Musikwissenschaft		2	6		26	5	39
Musikwissenschaft 1H50					15	1	16
Philosophie		2	10		56	19	87
Philosophie 1H50					18	2	20
Philosophie HF75		1			26	1	28
Religionswissenschaft		2	1		29	4	36
Religionswissenschaft HF75			2		74	4	80
Alte Geschichte					6	3	9
Alte Geschichte 1H50					29	1	30
Mittlere u. Neue Gesch			1		125	2	128
Mittlere u. Neue Gesch 1H50					3		3
Ur- und Frühgeschichte					25	6	31
Ur- und Frühgeschichte 1H50		1			21	1	23
Semitistik	1		1		1	3	6
Semitistik 1H50					4		4
Assyriologie		1			3	2	6
Assyriologie 1H50					4		4
Assyriologie HF75					1		1
Archäologie (byzant.)					4	1	5
Archäologie (byzant.) 1H50					10	1	11
Archäologie (klassisch)					41	10	51
Archäologie (klassisch) 1H50			1		31	1	33
Archäologie (klassisch) HF75			1		24	2	27
Archäologie (vorderasia.)			3		8		11
Archäologie (vorderasia.) 1H50					10		10
Archäologie (vorderasia.) HF75					2		2
I.dis. Archäologie (kl.) HF75					2		2
American Studies	1	7	13		81	6	108
Osteuropäische Geschichte			1		7	3	11
Geschichte Südasiens			1		2	1	4
Geschichte Südasiens 1H50					3	1	4
Indologie 1 (klassische)			1				1
Indologie 2 (neuere)			2		3	2	7
Kunstgeschichte Ostasiens		1	20		11	3	35
Südasienstudien		1	2		44	5	52
Südasienstudien 1H50					2		2
Südasienstudien HF75			1		13		14
Ostasienswissenschaften			1		2	2	5

(Fortsetzung)

Studierende nach Erdteilen (Staatsangehörigkeit) und erstem Studienfach (Kopfzahlen)

Geschlecht (weiblich)

Fach	Erdteil							Gesamtergebnis
	Afrika	Amerika	Asien	Australien/ Ozeanien	Deutschland	übriges Europa	keinem Erdteil zugehörig	
Ostasienswissenschaften HF75			12		239	19		270
Chinesisch					1			1
Sinologie 1 (klassische)			3		4			7
Sinologie 2 (moderne)			8		13	1		22
Islamwissenschaft 1	1		1		11	2		15
Islamic Studies HF75	1		1		42	5		49
Transcultural Studies	1	7	29		35	25		97
Kult/Relges. S-A (Indo 1)			1					1
Kult/Relges. S-A (Indo 1) 1H50					3			3
Neuere Spr. u. Lit. S-A			1					1
Neuere Spr. u. Lit. S-A 1H50					9	1		10
Klass Phil: Latinistik					1	1		2
Klass Phil: Latinistik 1H50					7	2		9
Klass Phil: Gräzistik					2	1		3
Klass Phil: Gräzistik 1H50		1	1		1	1		4
Altorient. Assyriologie HF75					1			1
Kunstgesch Museo.(IntMst)			1		15	4		20
Sinologie (Chin. Studies)			8		12	1		21
Mittelalterstudien					5	1		6
Global History		1			17			18
Ält u Neu Philosophie HF75					9	2		11
Nah-Mitteloststudien					4			4
Geschichtswissenschaften		1			1	2		4
Anglistik/Englisch	1	3	4	1	21	34		64
Französisch					141	6		147
Germanistik/Deutsch		1	17		559	40		617
Germanistik/Deutsch 1H50			1		126	11		138
Italienisch					16	16		32
Romanistik		1			9	8		18
Russisch			1		5	5		11
Slavistik					4	6		10
Slavistik 1H50					14	5		19
Slavistik HF75			4		45	36		85
Spanisch		2			144	10		156
Computerlinguistik		1	12		110	22		145
Computerlinguistik 1H50					4	1		5
Computerlinguistik HF75	2	1	2		15	3		23
ÜBW Französisch	1	1			72	10		84

(Fortsetzung)

Studierende nach Erdteilen (Staatsangehörigkeit) und erstem Studienfach (Kopfzahlen)

Geschlecht (weiblich)

Fach	Erdteil							Gesamtergebnis
	Afrika	Amerika	Asien	Australien/ Ozeanien	Deutschland	übriges Europa	keinem Erdteil zugehörig	
ÜBW Italienisch		1			18	17		36
ÜBW Spanisch		9			72	39		120
ÜBW Portugiesisch		6			12	2		20
ÜBW Englisch		2	5		214	20		241
ÜBW Russisch			1		23	36		60
Übersetzungswiss.					12	7		19
Translation Stud. for I.T	2	2	1		41	5		51
Konferenzdolmetschen			3		57	29		89
Deutsch a Fremdspr.phil	2		5			7		14
Deutsch a Fremdspr.phil HF75			1		1	3		5
Deutsch a Fsph (Sprachw.)		2	8		5	20		35
Deutsch a Fsph (Literat.)		2	10		2	19		33
Englische Philologie	1	7	7		615	27		657
Englische Philologie 1H50					64	7		71
Englische Philologie HF75	1	1		1	92	5		100
Englische Phil. (Litera.)					1			1
Englische Phil. (Sprach.)					2			2
Englische Sprach-Lit-Kult HF75					12	2		14
Osteur/Ostmitteleur Stud 1H50					2			2
Osteur/Ostmitteleur Stud HF75					8	1		9
Romanistik (Sprachwiss.)	1	2			6	10		19
Romanistik (Literaturw.)		1			7	2		10
Slavistik (Sprachwiss.)					5	10		15
Slavistik (Sprachwiss.) 1H50					1			1
Slavistik (Literaturw.)					8	8		16
Slavistik (Literaturw.) 1H50						1		1
Germanistik Kulturvergl.		46	17	4	2	18		87
Germanistik Kulturvergl. 1H50		1	2		17	9		29
Germanistik Kulturvergl. HF75	3	6	29		59	59		156
Romanistik: Französisch						6		6
Romanistik: Französisch 1H50					13	2		15
Romanistik: Französisch HF75					2			2
Romanistik: Spanisch						8		8
Romanistik: Spanisch 1H50		1			8	5		14
Romanistik: Spanisch HF75					1	1		2
Romanistik: Italienisch						12		12
Romanistik: Italienisch 1H50					5			5
Editionswissenschaft					9	2		11

(Fortsetzung)

Studierende nach Erdteilen (Staatsangehörigkeit) und erstem Studienfach (Kopfzahlen)

Geschlecht (weiblich)

Fach	Erdteil							Gesamtergebnis
	Afrika	Amerika	Asien	Australien/ Ozeanien	Deutschland	übriges Europa	keinem Erdteil zugehörig	
GiK Sprachwiss.	2	2	33		19	31		87
GiK Literaturwiss.	1		42		12	21		76
Deutsch als Zweitsprache					20	2		22
Sport/Sportwissenschaft					104	2		106
Pädagogik/Erz.wiss.		1	7		58	18		84
Psychologie	1	8	10		422	44		485
Ethnologie		3	9		51	7		70
Ethnologie HF75		2	3		220	13		238
Pflegewiss/Geront. Pflege					16			16
Gerontologie			1		9			10
Gesundheit u Gesells(Care					93	2		95
Berufs/org.bez Beratungsw					44	3		47
Bildungswiss. Org.entw.			1		33			34
Bildungswiss. 1H50	2	1	4		168	17		192
Health and Society in S A		2	5		5	1		13
Sportwiss. SP Präv./Reha HF75					30	1		31
Sport Beweg Kind/Jugend					18	1		19
Informatik			2		6	1		9
Mathematik	1	4	9		208	17		239
Mathematik Wiss Rechnen					1			1
Angewandte Informatik	1	1	10		35	13		60
Scientific Computing			1		4	1		6
Chemie		5	12		207	16		240
Geowissenschaften		1			56	5		62
Geographie	1	2	11		228	12		254
Geographie 1H50					15			15
Geologie/Paläontologie			1		6			7
Governance Risk&Ressource		17			1			18
Grundlagen der Geographie 1H50					1			1
Astronomie/Astrophysik		3	5		8	14		30
Physik	1	7	8		307	30		353
Technische Informatik	1							1
Biochemie		1	3		28			32
Biologie	6	11	60		297	62		436
Pharmazie	2	1	10		139	12		164
Molekulare Biotechnologie	1	2	7	1	186	13		210
Molecular and Cell Biol						3		3
Molecular Biosciences	3	5	8		154	25		195

(Fortsetzung)

Studierende nach Erdteilen (Staatsangehörigkeit) und erstem Studienfach (Kopfzahlen)

Geschlecht (weiblich)

Fach	Erdteil							Gesamtergebnis
	Afrika	Amerika	Asien	Australien/ Ozeanien	Deutschland	übriges Europa	keinem Erdteil zugehörig	
Biowissenschaften		6	9		201	15		231
Politikwissenschaft		3	10		88	34		135
Politikwissenschaft 1H50		1			19	1		21
Politikwissenschaft HF75	2	1	6		138	12		159
Soziologie	4	3	11		267	31		316
Volkswirtschaftslehre			8		15	7		30
Wirtschaftswissenschaften			1		4	2		7
Politikwiss. (Südasien)			1		3	1		5
Economics (Pol.Ökonomik)	1	5	19		208	24		257
Politikwiss/Wirtschaftsw					26	1		27
Nonprofit Manag.& Gov.		1	2		17	4		24
Economics		1	12		46	6		65
Hebräisch/Judaistik	1				3	1		5
Sonderpädagogik					316		1	317
Studienkolleg	4	12	22		22	24		84
Propädeutikum	2	5	13			10		30
Vorsemesterkurs Deutsch	11	11	37			29		88
Gesamtergebnis	102	334	870	9	13024	1824	1	16164

Studierende nach Erdteilen (Staatsangehörigkeit) und erstem Studienfach (Kopfzahlen)

Geschlecht (Alle)

Fach	Erdteil							Gesamtergebnis
	Afrika	Amerika	Asien	Australien/ Ozeanien	Deutschland	übriges Europa	keinem Erdteil zugehörig	
Ev.Theologie	1	3	12		241	16		273
Diakoniewissenschaft			1		6			7
Magister Theologiae	1		1		189	1		192
Unternehmensführung im Wo					6			6
Theological Research			1					1
M,E+I NP-Bereich – Diak F					9	1		10
Christentum und Kultur			6		6	1		13
Christentum und Kultur 1H50			1		14	1		16
Diakonie-Führungsverantw.			3		15	3		21
Rechtswissenschaft	2	38	46		2425	239		2750
International Law		24		1	1	1		27
Unternehmensrestruktur.					32	1		33
Zahnmedizin	3		17		437	30		487
Medizin. Informatik	20	1	5		188	25		239
Medizin Fak. Heidelberg	25	36	138	1	2161	219		2580
Musikwissenschaft HF75		3	5		137	7		152
Scientiarum humanarum	16	8	50		62	10		146
Medical Education					47	4		51
International Health	7	6	7		9	1		30
Medical Biometry/ Biostat	1		1		24	4		30
aPhysical Methods Radioth		5	1		2	3		11
Clinical Medical Physics		10						10
Interprof Gesundversorg					58			58
Medizin Fak. Mannheim	10	5	51		1286	49		1401
Medical Physics	1	3	22		4	3		33
Health Economics	1		2		5			8
Biomedical Engineering	1	1	10		8	3		23
Transl Medical Research		2	8		1	1		12
Philosophie		10	33		150	38		231
Ägyptologie	3	1	1		25	4		34
Ägyptologie 1H50					10	1		11
Archäologie					3			3
Geschichte		9	2		316	15		342
Geschichte 1H50			2		49	5		56
Geschichte HF75			1		200	8		209
Griechisch	1				14	2		17
Japanologie			7		42	7		56
Kunstgeschichte (Europ.)		4	6		124	26		160

(Fortsetzung)

Studierende nach Erdteilen (Staatsangehörigkeit) und erstem Studienfach (Kopfzahlen)

Geschlecht (Alle)

Fach	Erdteil							Gesamtergebnis
	Afrika	Amerika	Asien	Australien/ Ozeanien	Deutschland	übriges Europa	keinem Erdteil zugehörig	
Kunstgeschichte (Europ.) HF75		5	8		239	27		279
Latein					134	6		140
Musikwissenschaft		3	7	1	39	9		59
Musikwissenschaft 1H50					29	2		31
Philosophie 1H50		1			50	2		53
Philosophie HF75		1	3		83	9		96
Religionswissenschaft		3	1		56	6		66
Religionswissenschaft 2H50		1						1
Religionswissenschaft HF75			2		136	5		143
Sinologie			1					1
Alte Geschichte			1		12	5		18
Alte Geschichte 1H50		1			73	2		76
Mittlere u. Neue Gesch	2		1		295	9		307
Mittlere u. Neue Gesch 1H50					7			7
Ur- und Frühgeschichte		1			46	6		53
Ur- und Frühgeschichte 1H50		1			46	1		48
Mittelalter					4			4
Semitistik	1		2		3	5		11
Semitistik 1H50					5	2		7
Assyriologie		1	2		5	2		10
Assyriologie 1H50		1			7			8
Assyriologie HF75					5			5
Archäologie (byzant.)					6	3		9
Archäologie (byzant.) 1H50					12	1		13
Archäologie (klassisch)					60	17		77
Archäologie (klassisch) 1H50			1		49	1		51
Archäologie (klassisch) HF75			1		39	3		43
Archäologie (vorderasia.)			3		10	1		14
Archäologie (vorderasia.) 1H50					14			14
Archäologie (vorderasia.) HF75					3			3
I.dis. Archäologie (kl.) HF75					4			4
American Studies	1	15	16		100	9		141
Osteuropäische Geschichte			1		10	4		15
Geschichte Südasiens			3		3	1		7
Geschichte Südasiens 1H50					6	1		7
Indologie 1 (klassische)			1		2			3
Indologie 2 (neuere)			2		4	2		8
Kunstgeschichte Ostasiens		1	25		14	4		44

(Fortsetzung)

Studierende nach Erdteilen (Staatsangehörigkeit) und erstem Studienfach (Kopfzahlen)

Geschlecht (Alle)

Fach	Erdteil							Gesamtergebnis
	Afrika	Amerika	Asien	Australien/ Ozeanien	Deutschland	übriges Europa	keinem Erdteil zugehörig	
Südasiestudien		3	7		77	7		94
Südasiestudien 1H50					2			2
Südasiestudien HF75		1	1		21			23
Ostasiestudien		1	2		4	2		9
Ostasiestudien HF75			13		385	23		421
Chinesisch					1			1
Sinologie 1 (klassische)		1	6		11	1		19
Sinologie 2 (moderne)			9		22	2		33
Islamwissenschaft 1	2		1		16	7		26
Islamic Studies HF75	3		1		62	9		75
Transcultural Studies	1	8	33		45	30		117
Kult/Relges. S-A (Indo 1)			3					3
Kult/Relges. S-A (Indo 1) 1H50					8	1		9
Neuere Spr. u. Lit. S-A			1		1			2
Neuere Spr. u. Lit. S-A 1H50					9	1		10
Klass Phil: Latinistik		1			2	1		4
Klass Phil: Latinistik 1H50					11	3		14
Klass Phil: Gräzistik			1		2	1		4
Klass Phil: Gräzistik 1H50		1	1		2	2		6
Slavistik HF75		1	5		67	42		115
Altorient. Assyriologie HF75					1			1
Kunstgesch Museo.(IntMst)			1		16	4		21
Sinologie (Chin. Studies)			9		20	1		30
Mittelalterstudien					7	3		10
Global History		1			42	1		44
Altorient. Vorderasien HF75					1			1
Ält u Neu Philosophie HF75					24	4		28
Nah-Mitteloststudien	1				5			6
Geschichtswissenschaften		1			8	7		16
Anglistik/Englisch	1	4	5	1	25	48		84
Französisch		1			163	6		170
Germanistik/Deutsch		4	21		779	52		856
Germanistik/Deutsch 1H50			1		168	18		187
Italienisch					20	20		40
Romanistik		1			14	11		26
Russisch			1		5	5		11
Slavistik					5	7		12
Slavistik 1H50			1		21	5		27

(Fortsetzung)

Studierende nach Erdteilen (Staatsangehörigkeit) und erstem Studienfach (Kopfzahlen)

Geschlecht (Alle)

Fach	Erdteil							Gesamtergebnis
	Afrika	Amerika	Asien	Australien/ Ozeanien	Deutschland	übriges Europa	keinem Erdteil zugehörig	
Spanisch	1	2			175	12		190
Computerlinguistik	3	3	15		243	33		297
Computerlinguistik 1H50					11	2		13
Computerlinguistik HF75	2	1	2		33	3		41
ÜBW Französisch	3	1			83	13		100
ÜBW Italienisch		1			22	22		45
ÜBW Spanisch		11			85	55		151
ÜBW Portugiesisch		7			13	3		23
ÜBW Englisch		3	7		245	24		279
ÜBW Russisch			3		30	38		71
Übersetzungswiss.			1		14	7		22
Translation Stud. for I.T	2	2	1		77	9		91
Konferenzdolmetschen		1	3		70	32		106
Deutsch a Fremdspr.phil	3		6		3	11		23
Deutsch a Fremdspr.phil HF75	1		2		1	5		9
Deutsch a Fsp (Sprachw.)	4	2	10		5	25		46
Deutsch a Fsp (Literat.)	1	4	10		3	19		37
Englische Philologie	1	13	7		801	36		858
Englische Philologie 1H50			1		79	7		87
Englische Philologie HF75	1	2		1	120	6		130
Englische Phil. (Litera.)					2			2
Englische Phil. (Sprach.)					2			2
Englische Sprach-Lit-Kult HF75		1			18	3		22
Osteur/Ostmitteleur Stud 1H50					3			3
Osteur/Ostmitteleur Stud HF75	1				15	2		18
Romanistik (Sprachwiss.)	1	2			12	11		26
Romanistik (Literaturw.)		3			12	3		18
Slavistik (Sprachwiss.)					6	11		17
Slavistik (Sprachwiss.) 1H50					1			1
Slavistik (Literaturw.)					11	8		19
Slavistik (Literaturw.) 1H50						1		1
Germanistik Kulturvergl.		76	22	7	2	23		130
Germanistik Kulturvergl. 1H50	1	1	3		22	10		37
Germanistik Kulturvergl. HF75	3	10	32		76	68		189
Romanistik: Französisch						7		7
Romanistik: Französisch 1H50					13	2		15
Romanistik: Französisch HF75	1				2			3
Romanistik: Spanisch						9		9

(Fortsetzung)

Studierende nach Erdteilen (Staatsangehörigkeit) und erstem Studienfach (Kopfzahlen)

Geschlecht (Alle)

Fach	Erdteil							Gesamtergebnis
	Afrika	Amerika	Asien	Australien/ Ozeanien	Deutschland	übriges Europa	keinem Erdteil zugehörig	
Romanistik: Spanisch 1H50		2			9	6		17
Romanistik: Spanisch HF75					2	2		4
Romanistik: Italienisch						13		13
Romanistik: Italienisch 1H50					6			6
Theo./Ang. Computerling.					2	1		3
Editionswissenschaft					13	2		15
GiK Sprachwiss.	2	5	39		23	32		101
GiK Literaturwiss.	2	2	46		14	21		85
Romanistik: Portugiesisch					1			1
Deutsche als Zweitsprache					21	2		23
Sport/Sportwissenschaft	1				222	6		229
Pädagogik/Erz.wiss.		1	7		81	20		109
Psychologie	1	9	10		537	54		611
Ethnologie		3	10		73	11		97
Ethnologie HF75		5	4		283	14		306
Pflegewiss/Geront. Pflege					19			19
Gerontologie			1		13			14
Gesundheit u Gesells/Care					121	3		124
Berufs/org.bez Beratungsw					55	4		59
Bildungswiss. Org.entw.			1		35			36
Bildungswiss. 1H50	3	1	4		208	21		237
Health and Society in S A		2	7		8	1		18
Sportwiss. SP Präv./Reha HF75					89	1		90
Sport Beweg Kind/Jugend					31	2		33
Informatik			9		28	6		43
Mathematik	5	9	27	1	655	49		746
Mathematik Wiss Rechnen					7	2		9
Angewandte Informatik	6	2	21		324	29		382
Scientific Computing			1		13	2		16
Chemie	2	9	32		610	32		685
Geowissenschaften	1	2	1		165	9		178
Geographie	2	5	19		450	16		492
Geographie 1H50					18			18
Geologie/Paläontologie	1		2		21			24
Mineralogie					1			1
Governance Risk&Ressource		33			1			34
Grundlagen der Geographie 1H50					1			1
Astronomie/Astrophysik	1	11	14		31	30		87

(Fortsetzung)

Studierende nach Erdteilen (Staatsangehörigkeit) und erstem Studienfach (Kopfzahlen)

Geschlecht (Alle)

Fach	Erdteil							Gesamtergebnis
	Afrika	Amerika	Asien	Australien/ Ozeanien	Deutschland	übriges Europa	keinem Erdteil zugehörig	
Physik	4	16	56		1666	119		1861
Technische Informatik	2				20	1		23
Biochemie		1	3		43			47
Biologie	11	18	121		423	92		665
Pharmazie	7	2	15		177	15		216
Molekulare Biotechnologie	1	4	13	1	335	19		373
Molecular and Cell Biol			1			3		4
Molecular Biosciences	9	10	18	1	264	37		339
Biowissenschaften		7	11		354	23		395
Politikwissenschaft	1	8	23		217	51		300
Politikwissenschaft 1H50		1			26	1		28
Politikwissenschaft HF75	4	3	8		262	21		298
Soziologie	4	4	16		426	38		488
Volkswirtschaftslehre			9		69	10		88
Wirtschaftswissenschaften		1	4		9	2		16
Politikwiss. (Südasien)			1		21	3		25
Economics (Pol.Ökonomik)	1	14	30		677	56		778
Politikwiss/Wirtschaftsw					61	1		62
Nonprofit Manag.& Gov.		1	2		27	5		35
Economics		3	14		117	10		144
Hebräisch/Judaistik	1				4	1		6
Sonderpädagogik					370		1	371
Studienkolleg	9	19	52		37	37		154
Propädeutikum	4	8	23		2	17		54
Vorsemerkurs Deutsch	27	15	71		1	46		160
Gesamtergebnis	246	615	1515	15	24097	2717	1	29206

Studierende nach angestrebter Prüfung und Nationalität (Kopfzahlen)

Geschlecht (weiblich)

Nationalität	Abschluß															Ges.- ergeb.	
	Bach- elor Uni	Bach- elor U (Zwei- Fach)	Dipl. Uni Dolm.	Dipl. Uni Übers.	Diplom Uni	Fak.- ex- amen	keine Ab- schl. Prfg.	kirchl. Ex- amen	LA Beruf.- schulen	LA Gymn.	Ma- gister	Master Uni mit Ab- schl.	Promot. mit Ab- schl.- prfg	Ab- schl. im Aus- land	Staats- ex- amen		sonst. Ab- schl. Dtld.
Afghanistan	2											1			1	1	5
Albanien	2	1			1							2		1	5	6	18
Algerien													1				1
Arabische Republ.Syrien												1	5		2	4	12
Argentinien	1											1			1	1	4
Armenien	1	2							1			1			1	2	8
Aserbajdschan	1								1				2	1	1		6
Australien		1										2		3			6
Bangladesch	1											3	2	1	1		8
Barbados														1			1
Belgien	1	1							1	1		2	2	2	1		11
Bhutan					1												1
Bolivien									1	2						2	5
Bosnien und Herzegowina	3	4			2					1		3	2		2	2	19
Brasilien		13							1			10	8	14	2	4	52
Bulgarien	24	34			3					21		9	18	3	42	7	161
Burkina Faso												1					1
Burundi																1	1
Chile		1										24	5	7			37
China (VR)	20	27			3				1	12		140	95	39	10	8	355
Costa Rica												1					1
Deutschland	1787	2397	2	4	108	10	317	180	117	2200	288	1397	901	3	3291	22	13024
Dominikanische Republik	1																1
Dänemark	1											1	1	4			7
Ecuador	4	1									1	1	1		5	5	18
El Salvador		1															1
Elfenbeinküste	1	2										1					4
Estland	2										2	1	3		3		11
Finnland	1	1										1	1	2	2		8
Frankreich	1	6							4	2	10	5	33	6	1		68
Georgien	2	17								11	4	8	2	2	8		54
Ghana													1		1		2
Griechenland	4	13							5	9	9	21	4	22			87
Guatemala		1														2	3
Honduras	1															1	2

(Fortsetzung)

Studierende nach angestrebter Prüfung und Nationalität (Kopfzahlen)

Geschlecht (weiblich)

Nationalität	Abschluß															Ges.- ergeb.	
	Bach- elor Uni	Bach- elor U (Zwei- Fach)	Dipl. Uni Dolm.	Dipl. Uni Übers.	Diplom Uni	Fak.- ex- amen	keine Ab- schl. Prfg.	kirchl. Ex- amen	LA Beruf.- schulen	LA Gymn.	Ma- gister	Master Uni mit Ab- schl.	Promot. mit Ab- schl.- prfg	Ab- schl. im Aus- land	Staats- ex- amen		sonst. Ab- schl. Dtld.
Indien	1	2										9	33	3	1		49
Indonesien	1	2										1	2	2	8	5	21
Iran	3	2			2						1	3	18	5	6	8	48
Irland	1											1	2	1			5
Island												1		1			2
Israel	1												1		6		8
Italien	9	29						1	20	3	34	37	42	11	1	187	
Japan	1	11								4	8	6	21	2	8	61	
Jemen												1					1
Jordanien												1	1	1		1	4
Kambodscha												1					1
Kamerun	9	4										2	1	1	7	5	29
Kanada		2									1	1	3	11	5		23
Kasachstan		1										3			1		5
Katar													1				1
Kenia	3	4							1		3	2		1			14
Kirgisien	1	2								5		1		1	1	1	11
Kolumbien	3	8							2	1	8	3		1	4		30
Korea, Republik	9	9			1				2	8	12	6	4	14	10		75
Kosovo	2											1		1	1		5
Kroatien	4	8							4	2	4	6		8			36
Kuba												1					1
Laotische Dem.Volksrep.													1				1
Lettland	1	4							1	1	3	3		1			14
Libanon												3		2			5
Litauen	2	7			2					5	5	3	1	2	1		28
Luxemburg	5	17							1	1	6	1		11			42
Madagaskar												1				2	3
Malaysia												2	2		2		6
Marokko												1	1	1		1	4
Mauretanien																1	1
Mazedonien	2	1								1		1	1	1	1		7
Mexiko	1	1							1		6	5	2	1	2		19
Moldawien	2	2							1	1	1	1					8
Mongolei		1									1				1	3	6

(Fortsetzung)

Studierende nach angestrebter Prüfung und Nationalität (Kopfzahlen)

Geschlecht (weiblich)

Nationalität	Abschluß															Ges.- ergeb.	
	Bach- elor Uni	Bach- elor U (Zwei- Fach)	Dipl. Uni Dolm.	Dipl. Uni Übers.	Diplom Uni	Fak.- ex- amen	keine Ab- schl. Prfg.	kirchl. Ex- amen	LA Beruf.- schulen	LA Gymn.	Ma- gister	Master Uni mit Ab- schl.	Promot. mit Ab- schl.- prfg	Ab- schl. im Aus- land	Staats- ex- amen		sonst. Ab- schl. Dtld.
Montenegro												1		2			3
Myanmar												1					1
Nepal												1					1
Neuseeland												1		2			3
Nicaragua									1							1	2
Niederlande	3	2										5	3	6	4	1	24
Nigeria	1											2			1		4
Norwegen		1												2	1	1	5
Pakistan, Islamische Rep.	3	1										1	3				8
Panama												1					1
Paraguay		1															1
Peru	1	5									3	10	1		1	1	22
Philippinen																1	1
Polen	12	21			2				4	22	15	13	9	8	1	107	
Portugal	1	4							1	1	7	3	1	2		20	
Ruanda											1						1
Rumänien	4	8						1	3	3	6	10	6	15	4	60	
Russische Föderation	19	57		2	3				8	19	49	31	6	15	14	223	
Sambia											1					1	2
Saudi-Arabien																1	1
Schweden	1											1	1	4			7
Schweiz		8									5	5	8	2			28
Senegal										1	1						2
Serbien		5							3	2	9	9		4	1	33	
Singapur											2	2	1	3			8
Slowakei		5			1				1	3	2	3		2			17
Slowenien	1	3												2			6
Spanien	1	15			2				6	3	14	10	52	1	2	106	
Sri Lanka (Ceylon)		1													1		2
Staatenlos							1										1
Südafrika													1				1
Tadschikistan												1					1
Taiwan	4	2									16	13	7	1	8	51	
Tansania													1	1			2
Thailand		1								1	2	3				1	8

(Fortsetzung)

Studierende nach angestrebter Prüfung und Nationalität (Kopfzahlen)

Geschlecht (weiblich)

Nationalität	Abschluß															Ges.- ergeb.	
	Bach- elor Uni	Bach- elor U (Zwei- Fach)	Dipl. Uni Dolm.	Dipl. Uni Übers.	Diplom Uni	Fak.- ex- amen	keine Ab- schl. Prfg.	kirchl. Ex- amen	LA Beruf.- schulen	LA Gymn.	Ma- gister	Master Uni mit Ab- schl.	Promot. mit Ab- schl.- prfg	Ab- schl. im Aus- land	Staats- ex- amen		sonst. Ab- schl. Dtld.
Togo		1															1
Tschechische Republik	1	4									1	2		3	1	1	13
Tunesien	1	1										1	3		2	5	13
Turkmenien		1															1
Türkei	16	32			4				10	4	20	17	3	32	5	143	
USA	7	4							1	1	20	8	54	6	3	104	
Ukraine	13	21			1				5	9	21	15	1	9	6	101	
Ungarn	2	9							2	6	4	8	11	5	3	50	
Usbekistan	1	2							2	1	4	2		3	1	16	
Venezuela												1	3		2	6	
Vereinigtes Königreich	3	5										8	5	40	1	62	
Vietnam	2	4			2							3	5		2	19	
Weißrussland(Belarus)	3	7		1							8	4	6		1	31	
Zypern												1	1		4	11	
Ägypten	1										1	2	4	3	2	14	
Äthiopien												2				2	
Österreich	13	5							1	1	1	6	4	3	16	50	
Gesamtergebnis	2036	2876	2	7	138	10	318	180	120	2296	475	2003	1416	447	3638	202	16164

Studierende nach angestrebter Prüfung und Nationalität (Kopfzahlen)

Geschlecht (Alle)

Nationalität	Abschluß															Ges.- ergeb.	
	Bach- elor Uni	Bach- elor U (Zwei- Fach)	Dipl. Uni Dolm.	Dipl. Uni Übers.	Diplom Uni	Fak.- ex- amen	keine Ab- schl. Prfg.	kirchl. Ex- amen	LA Beruf.- schulen	LA Gymn.	Ma- gister	Master Uni mit Ab- schl.	Promot. mit Ab- schl.- prfg	Ab- schl. im Aus- land	Staats- ex- amen		sonst. Ab- schl. Dtld.
Afghanistan	2											3		1	1	1	8
Albanien	4	1			1							3		1	6	8	24
Algerien													1				1
Arabische Republ.Syrien	1											2	20	1	10	11	45
Argentinien	1											2			1	2	6
Armenien	1	2							1			3	1		1	4	13
Aserbajdschan	2								1				3	2	5		13
Australien	1	1										3		4			9
Bangladesch	1											3	7	2	1	2	16
Barbados														1			1
Belgien	1	2							1	1		4	3	4	2		18
Benin (Dahome)	1																1
Bhutan					1												1
Bolivien	1								1	2		1				3	8
Bosnien und Herzegowina	11	7			2				1	1		3	2	1	6	4	38
Brasilien		16							1	3		15	16	24	3	5	83
Bulgarien	33	46			6						23	11	20	3	59	12	213
Burkina Faso												1	1				2
Burundi																1	1
Chile	1	1									1	51	18	12	1		85
China (VR)	34	31			6				1	16		186	204	71	18	11	578
Costa Rica		1										1	1		1		4
Deutschland	4520	3692	4	4	347	27	374	302	150	3397	585	2733	1874	4	6044	40	24097
Dominikanische Republik	1																1
Dänemark	1										1	1	2	9	1		15
Ecuador	6	1									1	4	3		7	6	28
El Salvador		1													1		2
Elfenbeinküste	1	2										1				1	5
Estland	2										2	1	3	1	3		12
Finnland	1	1									1	1	1	2	2		9
Frankreich	1	9							4	4		20	9	45	11	1	104
Gambia																1	1
Georgien	4	19									11	5	9	2	4	11	65
Ghana		1										2	7	1	2		13
Griechenland	15	15			1				6	13		17	32	5	37	1	142

(Fortsetzung)

Studierende nach angestrebter Prüfung und Nationalität (Kopfzahlen)

Geschlecht (Alle)

Nationalität	Abschluß															Ges.- ergeb.	
	Bach- elor Uni	Bach- elor U (Zwei- Fach)	Dipl. Uni Dolm.	Dipl. Uni Übers.	Diplom Uni	Fak.- ex- amen	keine Ab- schl. Prfg.	kirchl. Ex- amen	LA Beruf.- schulen	LA Gymn.	Ma- gister	Master Uni mit Ab- schl.	Promot. mit Ab- schl.- prfg	Ab- schl. im Aus- land	Staats- ex- amen		sonst. Ab- schl. Dtld.
Guatemala		2										1				2	5
Guinea																1	1
Haiti	1	1															2
Honduras	2															1	3
Indien	2	2										18	68	6	3	1	100
Indonesien	3	2										1	10	4	15	6	41
Irak	1											2	3		1	1	8
Iran	7	4			2						2	10	36	5	7	16	89
Irland	1										1	1	3	2	2	1	11
Island												1		1		1	3
Israel	2	1										1	2	2	18	2	28
Italien	18	39				1		1	1	30	4	42	62	59	16	3	276
Japan	2	13									5	12	11	28	2	13	86
Jemen												1			2	3	6
Jordanien												3	3	1	2	4	13
Kambodscha												2	1				3
Kamerun	16	4										7	2	1	9	7	46
Kanada		2							1	2		5	6	17	6		39
Kasachstan		3										3	1		3	1	11
Katar													1				1
Kenia	3	5							1			3	4		1		17
Kirgisien	1	2									5	1	3		1	3	16
Kolumbien	5	13							3	2		16	8		3	9	59
Kongo (Dem.Republik)																1	1
Kongo, Republik		1			1												2
Korea, Republik	13	12			2			1		3	10	24	13	7	27	15	127
Kosovo	3								1			2		1	2		9
Kroatien	8	9			1				4	2		6	7		8		45
Kuba												2	1				3
Laotische Dem.Volksrep.													1				1
Lettland	2	4							1	1		4	5		1		18
Libanon												5		2	2		9
Libyen																1	1
Litauen	2	8			2						6	5	3	1	4	1	32
Luxemburg	13	30			1				1	7		20	6	1	20		99

(Fortsetzung)

Studierende nach angestrebter Prüfung und Nationalität (Kopfzahlen)

Geschlecht (Alle)

Nationalität	Abschluß															Ges.- ergeb.	
	Bach- elor Uni	Bach- elor U (Zwei- Fach)	Dipl. Uni Dolm.	Dipl. Uni Übers.	Diplom Uni	Fak.- ex- amen	keine Ab- schl. Prfg.	kirchl. Ex- amen	LA Beruf.- schulen	LA Gymn.	Ma- gister	Master Uni mit Ab- schl.	Promot. mit Ab- schl.- prfg	Ab- schl. im Aus- land	Staats- ex- amen		sonst. Ab- schl. Dtld.
Madagaskar												1				2	3
Malawi													1				1
Malaysia												5	3		2		10
Mali	1												1				2
Marokko	3	4			1				1	6	2	4	1	1	4	27	
Mauretanien															2	2	
Mazedonien	3	1								1		1	2	2		10	
Mexiko	2	2							1	1	10	12	3	1	4	36	
Moldawien	4	2							1	2	1	2		1	1	14	
Mongolei		1								1				2	4	8	
Montenegro											2		2			4	
Mosambik														1		1	
Myanmar											2					2	
Nepal											5	1		2		8	
Neuseeland											1	1	4			6	
Nicaragua									1						1	2	
Niederlande	8	5									6	7	13	5	2	46	
Nigeria	1	1									4	3		1		10	
Norwegen	1	1							1		1		5	1	1	11	
Pakistan, Islamische Rep.	3	1									4	9	4			21	
Palästinens. Gebiete												2		1	2	5	
Panama											2					2	
Paraguay		1														1	
Peru	3	9								4	11	3	1	3	1	35	
Philippinen												2			1	3	
Polen	16	24			2				4	24	18	18	14	10	1	131	
Portugal	3	5		1					1	1	7	5	1	2		26	
Ruanda											3					3	
Rumänien	4	9						1	3	3	9	14	10	22	4	79	
Russische Föderation	28	62		2	4				9	20	57	36	7	21	19	265	
Sambia											1				1	2	
Saudi-Arabien														2	20	22	
Schweden	1										2	2	5	2		12	
Schweiz	1	10								1	9	8	17	3	1	50	
Senegal	1									2	1	1				5	

(Fortsetzung)

Studierende nach angestrebter Prüfung und Nationalität (Kopfzahlen)

Geschlecht (Alle)

Nationalität	Abschluß															Ges.- ergeb.	
	Bach- elor Uni	Bach- elor U (Zwei- Fach)	Dipl. Uni Dolm.	Dipl. Uni Übers.	Diplom Uni	Fak.- ex- amen	keine Ab- schl. Prfg.	kirchl. Ex- amen	LA Beruf.- schulen	LA Gymn.	Ma- gister	Master Uni mit Ab- schl.	Promot. mit Ab- schl.- prfg	Ab- schl. im Aus- land	Staats- ex- amen		sonst. Ab- schl. Dtld.
Serbien	4	7							4	4	11	11	1	6	1	49	
Simbabwe															2	2	
Singapur											2	2	2	4		10	
Slowakei	1	5			1				1	3	4	3	2	4		24	
Slowenien	1	3									1		5			10	
Spanien	7	18			2			1	9	3	23	17	74	2	5	161	
Sri Lanka (Ceylon)		1												1		2	
Staatenlos							1									1	
Südafrika						1						1				2	
Tadschikistan											1	1				2	
Taiwan	6	4									16	25	9	1	9	70	
Tansania											1	3	1			5	
Thailand		1			1					1	5	11			2	21	
Togo		2			1					2		1				6	
Tschechische Republik	1	4								3	3	1	4	2	1	19	
Tunesien	5	2								1	2	5		7	15	37	
Turkmenien		1														1	
Türkei	46	45			7				13	16	35	36	8	53	10	269	
USA	10	10			1				3	3	36	13	105	14	6	201	
Uganda											1					1	
Ukraine	22	22			1				5	10	23	26	3	11	11	134	
Ungarn	6	10							2	6	7	14	19	8	3	75	
Usbekistan	1	4							2	2	4	3		3	1	20	
Venezuela	1										2	4			2	9	
Vereinigtes Königreich	3	5							1		12	9	71	3		104	
Vietnam	7	6			2						4	9		2	2	32	
Weißrussland(Belarus)	3	11		1						9	7	10		1	1	43	
Zypern	1										1	1		5	7	15	
Ägypten	1									1	7	20	9	2	1	41	
Äthiopien											3	1				4	
Österreich	24	11			1			1	2	2	13	11	3	30		98	
Gesamtergebnis	4985	4316	4	8	397	29	375	304	154	3523	844	3663	2871	739	6626	368	29206

Alter der Studierenden

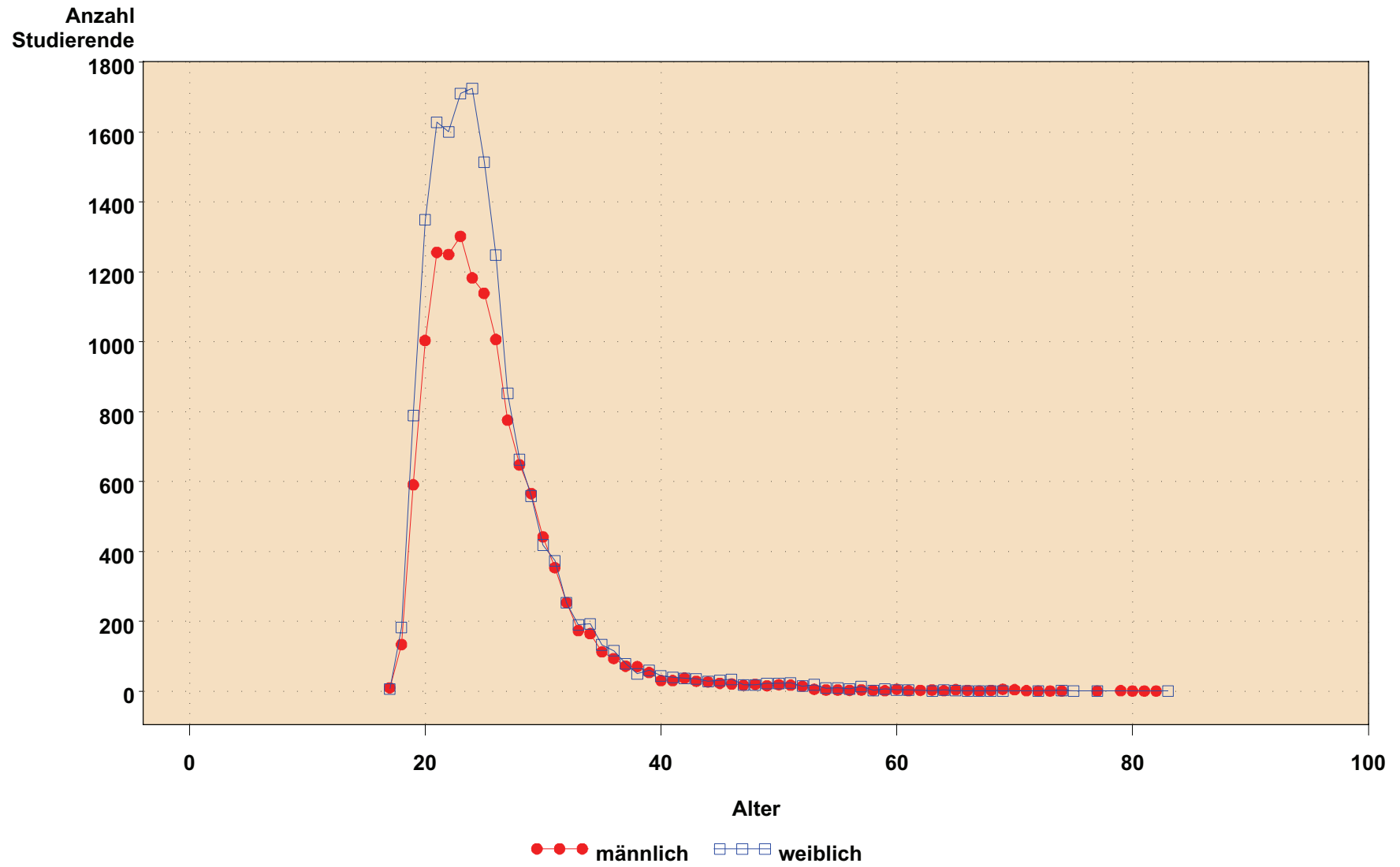

Stand 01.06.2014

Studierende nach Beurlaubung (Kopfzahlen)

Geschlecht (weiblich)

Fach	Urlaub								Gesamtergebnis	
	Ausland	Dienst	Krankheit	Mutterschutz	Praktikum	Sonstiges	Werkarbeit	Vorber. Examen		nicht beurlaubt
THLG	1			2					143	146
Diakwiss									4	4
Mag Theol	2		2						107	111
UFWB									4	4
M,E+I NP-B									5	5
Christ Kul	1								2	3
Christ Kul 1H50									8	8
Diak-Fv				1					12	13
JURA	34		11	10	3				1458	1516
JURA INT									15	15
U.restruk									6	6
MDNT				1	1				295	297
MINF									82	82
MEDH	1		4	3					1328	1336
Sc.hum.									64	64
MEdu									18	18
IntH									18	18
MBms				1					13	14
aPM in Rad									5	5
CI Md Phys									3	3
ip Gvorso									49	49
MEDM	1			2					731	734
MPhy									13	13
H Eco									6	6
Biom Eng									8	8
Trl Med R									7	7
AEGY				1					25	26
AEGY 1H50									7	7
ARCH									1	1
GES	3		1		1				153	158
GES 1H50	2								22	24
GES HF75	1				1				65	67
GRIE									8	8
JAPA	1								33	34
KNST E				1					132	133
KNST E HF75	3		2		1		1		234	241
LAT			1	1					70	72
MUSI									39	39

(Fortsetzung)

Studierende nach Beurlaubung (Kopfzahlen)

Geschlecht (weiblich)

Fach	Urlaub								Gesamtergebnis	
	Ausland	Dienst	Krankheit	Mutterschutz	Praktikum	Sonstiges	Werkarbeit	Vorber. Examen		nicht beurlaubt
MUSI 1H50									16	16
MUSI HF75	1								81	82
PHIL									87	87
PHIL 1H50									20	20
PHIL HF75			1						27	28
REWI									36	36
REWI HF75									80	80
AGES	1			1					7	9
AGES 1H50									30	30
MNGE	1		1	2	1				123	128
MNGE 1H50				1					2	3
URGE									31	31
URGE 1H50				2					21	23
SEMI									6	6
SEMI 1H50									4	4
ASSY									6	6
ASSY 1H50									4	4
ASSY HF75									1	1
ARCH BYZ									5	5
ARCH BYZ 1H50									11	11
ARCH KLA				1					50	51
ARCH KLA 1H50									33	33
ARCH KLA HF75									27	27
ARCH VAS				2					9	11
ARCH VAS 1H50				2					8	10
ARCH VAS HF75									2	2
ID ARCH KL HF75									2	2
AMERICAN	3				1	2			102	108
OEGE				1					10	11
SAGE				1					3	4
SAGE 1H50									4	4
INDO KLA									1	1
INDO NEU									7	7
KNST OAS									35	35
SAS									52	52
SAS 1H50									2	2
SAS HF75									14	14
OAW									5	5

(Fortsetzung)

Studierende nach Beurlaubung (Kopfzahlen)

Geschlecht (weiblich)

Fach	Urlaub								Gesamtergebnis	
	Ausland	Dienst	Krankheit	Mutterschutz	Praktikum	Sonstiges	Werkarbeit	Vorber. Examen		nicht beurlaubt
OAW HF75	27		2	2					239	270
Chinesisch									1	1
SINO KLA									7	7
SINO MOD				1					21	22
ISLM 1			1						14	15
Islamic HF75				2					47	49
Trcult Std			1			1			95	97
INDO 1									1	1
INDO 1 1H50									3	3
INDO 2									1	1
INDO 2 1H50				1					9	10
KP:LAT									2	2
KP:LAT 1H50									9	9
GRIE 1H50									4	4
AO-Ass HF75									1	1
IMKM									20	20
Sino(CS)									21	21
MA-Studien									6	6
GI History					1				17	18
ÄuN Phil HF75				1					10	11
Nahost									4	4
GESW									4	4
ANGL	1			1					62	64
FRAN	13			3					131	147
GERM	15	1		5	2				594	617
GERM 1H50									138	138
ITAL	1								31	32
ROM									18	18
RUSS				1					10	11
SLAV									10	10
SLAV 1H50							1		18	19
SLAV HF75				2					83	85
SPAN	27			1					128	156
CLIN				1	2				142	145
CLIN 1H50	1								4	5
CLIN HF75									23	23
FRAN ÜBW				1					83	84
ITAL ÜBW							1		35	36

(Fortsetzung)

Studierende nach Beurlaubung (Kopfzahlen)

Geschlecht (weiblich)

Fach	Urlaub									Gesamtergebnis
	Ausland	Dienst	Krankheit	Mutterschutz	Praktikum	Sonstiges	Werkarbeit	Vorber. Examen	nicht beurlaubt	
SPAN ÜBW	2			2	1				115	120
PORT ÜBW	1								19	20
ENGL ÜBW	4				6				231	241
RUSS ÜBW		1		3					56	60
UEBW									19	19
TSIT									51	51
KDOL	4			1	2				82	89
DFPH									14	14
DFPH HF75									5	5
DFPH SPR				1		1			33	35
DFPH LIT									33	33
ANGL ENG	46		5	6	3				597	657
ANGL ENG 1H50	8								63	71
ANGL ENG HF75	6			1					93	100
ANGL LIT									1	1
ANGL SPR									2	2
ANGL SLK HF75									14	14
OEOMEST 1H50									2	2
OEOMEST HF75									9	9
ROM SPR									19	19
ROM LIT			1						9	10
SLAV SPR									15	15
SLAV SPR 1H50									1	1
SLAV LIT									16	16
SLAV LIT 1H50									1	1
GiKV									87	87
GiKV 1H50				3					26	29
GiKV HF75	2		1	3					150	156
R:Fr									6	6
R:Fr 1H50			1						14	15
R:Fr HF75									2	2
R:Sp									8	8
R:Sp 1H50									14	14
R:Sp HF75									2	2
R:It									12	12
R:It 1H50									5	5
Editwiss									11	11
GiK Spr				1					86	87

(Fortsetzung)

Studierende nach Beurlaubung (Kopfzahlen)

Geschlecht (weiblich)

Fach	Urlaub									Gesamtergebnis	
	Ausland	Dienst	Krankheit	Mutterschutz	Praktikum	Sonstiges	Werkarbeit	Vorber. Examen	nicht beurlaubt		
GiK Lit	1				1					74	76
Deutsch 2.				1						21	22
SPOR	2									104	106
PAED			2	3						79	84
PSY	7		6	3	1					468	485
ETHN				1						69	70
ETHN HF75	3			2						233	238
GERP				1						15	16
GERO										10	10
Care										95	95
BOBW					1					46	47
Bwiss Org				1	2					31	34
Bildwiss 1H50			2	2						188	192
HaSiSA				1						12	13
SPW PuR HF75										31	31
SP BEW										19	19
INFO										9	9
MATH	4		2	2						231	239
MAWR										1	1
AINF				1						59	60
Sc Comp										6	6
CHEM				3	1					236	240
GEOWISS	2		1				1			58	62
GEOG	1	1	1	6						245	254
GEOG 1H50	1			1						13	15
GEOL										7	7
Gov Risk										18	18
GGeog 1H50										1	1
ASTR										30	30
PHYS	1	1	1		2					348	353
Tech Infor										1	1
BIOCH										32	32
BIOL	1		1	2						432	436
PHAR			1							163	164
MoBio				1						209	210
MaCB										3	3
MoBsc				1	1					193	195
BIOW										231	231

(Fortsetzung)

Studierende nach Beurlaubung (Kopfzahlen)

Geschlecht (weiblich)

Fach	Urlaub								Gesamtergebnis	
	Ausland	Dienst	Krankheit	Mutterschutz	Praktikum	Sonstiges	Werkarbeit	Vorber. Examen		nicht beurlaubt
POLW				1					134	135
POLW 1H50	1								20	21
POLW HF75	4		1		3				151	159
SOZ				2	9				305	316
VWL				1					29	30
WWIS									7	7
POLW SAS									5	5
ECO	1			1	1				319	322
POL/WIRT	1								26	27
Np M & G			1						23	24
HEBR									5	5
SPÄD									317	317
STKO									84	84
PROVF									30	30
VKUD							1		87	88
Gesamtergebnis	244	4	54	116	48		9		15689	16164

Studierende nach Beurlaubung (Kopfzahlen)

Geschlecht (Alle)

Fach	Urlaub									Gesamtergebnis
	Ausland	Dienst	Krankheit	Mutterschutz	Praktikum	Sonstiges	Werkarbeit	Vorber. Examen	nicht beurlaubt	
THLG	1			3					269	273
Diakwiss									7	7
Mag Theol	3		2	1					186	192
UFWB									6	6
THLR									1	1
M,E+I NP-B									10	10
Christ Kul	1								12	13
Christ Kul 1H50									16	16
Diak-Fv				1					20	21
JURA	79		17	12	5				2637	2750
JURA INT									27	27
U.restruk									33	33
MDNT			2	1	1				483	487
MINF					1				238	239
MEDH	2		7	4	1				2566	2580
Sc.hum.									146	146
MEdu									51	51
IntH									30	30
MBms				1					29	30
aPM in Rad							1		10	11
CI Md Phys									10	10
ip Gvorso									58	58
MEDM	1		1	2	1				1396	1401
MPhy			2						31	33
H Eco									8	8
Biom Eng									23	23
Tri Med R									12	12
AEGY				1					33	34
AEGY 1H50									11	11
ARCH									3	3
GES	8		1		1				332	342
GES 1H50	4								52	56
GES HF75	2					1			206	209
GRIE									21	21
JAPA	2								54	56
KNST E				1					159	160
KNST E HF75	4		2	1	1	1	1		269	279
LAT			1	1					138	140

(Fortsetzung)

Studierende nach Beurlaubung (Kopfzahlen)

Geschlecht (Alle)

Fach	Urlaub								Gesamtergebnis	
	Ausland	Dienst	Krankheit	Mutterschutz	Praktikum	Sonstiges	Werkarbeit	Vorber. Examen		nicht beurlaubt
MUSI									59	59
MUSI 1H50									31	31
MUSI HF75	2		2			1			147	152
PHIL							1		230	231
PHIL 1H50			1						52	53
PHIL HF75			1						95	96
REWI	1								65	66
REWI 2H50									1	1
REWI HF75			1						142	143
SINO									1	1
AGES	1			1					16	18
AGES 1H50									76	76
MNGE	3		1	4	1				298	307
MNGE 1H50				1					6	7
URGE									53	53
URGE 1H50				2					46	48
MLAT									4	4
SEMI									11	11
SEMI 1H50									7	7
ASSY									10	10
ASSY 1H50									8	8
ASSY HF75									5	5
ARCH BYZ									9	9
ARCH BYZ 1H50									13	13
ARCH KLA				1					76	77
ARCH KLA 1H50									51	51
ARCH KLA HF75									43	43
ARCH VAS				2					12	14
ARCH VAS 1H50				2					12	14
ARCH VAS HF75									3	3
ID ARCH KL HF75									4	4
AMERICAN	3				1	2			135	141
OEGE				1					14	15
SAGE				1					6	7
SAGE 1H50									7	7
INDO KLA									3	3
INDO NEU									8	8
KNST OAS									44	44

(Fortsetzung)

Studierende nach Beurlaubung (Kopfzahlen)

Geschlecht (Alle)

Fach	Urlaub								Gesamtergebnis	
	Ausland	Dienst	Krankheit	Mutterschutz	Praktikum	Sonstiges	Werkarbeit	Vorber. Examen		nicht beurlaubt
SAS			1						93	94
SAS 1H50									2	2
SAS HF75									23	23
OAW									9	9
OAW HF75	38		2	2	1				378	421
Chinesisch									1	1
SINO KLA									19	19
SINO MOD				1					32	33
ISLM 1			1						25	26
Islamic HF75				2					73	75
Trcult Std			1				1		115	117
INDO 1									3	3
INDO 1 1H50									9	9
INDO 2									2	2
INDO 2 1H50				1					9	10
KP:LAT									4	4
KP:LAT 1H50									14	14
GRIE 1H50									6	6
AO-Ass HF75									1	1
IMKM									21	21
Sino(CS)	2								28	30
MA-Studien									10	10
GI History					2				42	44
AO-Vora HF75									1	1
ÄuN Phil HF75				1					27	28
Nahost									6	6
GESW									16	16
ANGL	1			1					82	84
FRAN	14			3					153	170
GERM	19	1	1	6	3				826	856
GERM 1H50	1								186	187
ITAL	1								39	40
ROM									26	26
RUSS				1					10	11
SLAV									12	12
SLAV 1H50					1		1		25	27
SLAV HF75				2					113	115
SPAN	28		1	1					160	190

(Fortsetzung)

Studierende nach Beurlaubung (Kopfzahlen)

Geschlecht (Alle)

Fach	Urlaub								Gesamtergebnis	
	Ausland	Dienst	Krankheit	Mutterschutz	Praktikum	Sonstiges	Werkarbeit	Vorber. Examen		nicht beurlaubt
CLIN			1	1	2				293	297
CLIN 1H50	2								11	13
CLIN HF75									41	41
FRAN ÜBW				1					99	100
ITAL ÜBW						1			44	45
SPAN ÜBW	2			2	1				146	151
PORT ÜBW	1								22	23
ENGL ÜBW	5				6				268	279
RUSS ÜBW		1		3					67	71
UEBW									22	22
TSIT									91	91
KDOL	4			1	2				99	106
DFPH				1					22	23
DFPH HF75									9	9
DFPH SPR				1		1			44	46
DFPH LIT									37	37
ANGL ENG	57		5	8	4				784	858
ANGL ENG 1H50	9								78	87
ANGL ENG HF75	6			1					123	130
ANGL LIT									2	2
ANGL SPR									2	2
ANGL SLK HF75									22	22
OEOMEST 1H50									3	3
OEOMEST HF75									18	18
ROM SPR									26	26
ROM LIT			1						17	18
SLAV SPR									17	17
SLAV SPR 1H50									1	1
SLAV LIT									19	19
SLAV LIT 1H50									1	1
GiKV									130	130
GiKV 1H50				3					34	37
GiKV HF75	2		1	3					183	189
R:Fr									7	7
R:Fr 1H50			1						14	15
R:Fr HF75									3	3
R:Sp									9	9
R:Sp 1H50									17	17

(Fortsetzung)

Studierende nach Beurlaubung (Kopfzahlen)

Geschlecht (Alle)

Fach	Urlaub								Gesamtergebnis	
	Ausland	Dienst	Krankheit	Mutterschutz	Praktikum	Sonstiges	Werkarbeit	Vorber. Examen		nicht beurlaubt
R:Sp HF75									4	4
R:It									13	13
R:It 1H50									6	6
TA CLIN									3	3
Editwiss									15	15
GiK Spr				1	1				99	101
GiK Lit	1				1				83	85
R:Po									1	1
Deutsch 2.				1					22	23
SPOR	5		1				1		222	229
PAED			2	3					104	109
PSY	10		6	3	1				591	611
ETHN				1					96	97
ETHN HF75	3		1	2			1		299	306
GERP				1					18	19
GERO									14	14
Care									124	124
BOBW					1				58	59
Bwiss Org				1	2				33	36
Bildwiss 1H50	1		2	2	1				231	237
HaSiSA				1					17	18
SPW PuR HF75									90	90
SP BEW									33	33
INFO									43	43
MATH	5	1	3	3	2				732	746
MAWR									9	9
AINF			1	1			1		379	382
Sc Comp									16	16
CHEM	4		2	3	3				673	685
GEOWISS	3		1				1		173	178
GEOG	2	1	1	6	1				481	492
GEOG 1H50	2			1					15	18
GEOL									24	24
MIN									1	1
Gov Risk									34	34
GGeog 1H50									1	1
ASTR									87	87
PHYS	11	2	4		6				1838	1861

(Fortsetzung)

Studierende nach Beurlaubung (Kopfzahlen)

Geschlecht (Alle)

Fach	Urlaub								Gesamtergebnis	
	Ausland	Dienst	Krankheit	Mutterschutz	Praktikum	Sonstiges	Werkarbeit	Vorber. Examen		nicht beurlaubt
Tech Infor									23	23
BIOCH									47	47
BIOL	1		1	3					660	665
PHAR			1						215	216
MoBio				1					372	373
MaCB									4	4
MoBsc	1			1	1				336	339
BIOW					1				394	395
POLW	2			1					297	300
POLW 1H50	1								27	28
POLW HF75	7		2	1	4				284	298
SOZ			1	2	10				475	488
VWL				1					87	88
WWIS									16	16
POLW SAS									25	25
ECO	5			1	3				913	922
POL/WIRT	1								61	62
Np M & G			1						34	35
HEBR									6	6
SPÄD									371	371
STKO									154	154
PROVF			1						53	54
VKUD				1		1			158	160
Gesamtergebnis	374	6	88	132	74	14	2		28516	29206

Exmatrikulierte nach Gründen (Kopfzahlen)

Geschlecht (weiblich)

Fach	Exmatrikulationsgrund									Gesamt- ergebnis
	Bestandene Prüfung	Endgültig nicht bestanden	Hochschul- wechsel	Ohne Prüfung	Sonstige Gründe	Unterbrech. od. Aufgabe	Versäumte Rückmeldung	Wehr- oder Zivildienst	Exma. aufgr. landesr. Best.	
THLG	10		2	2	2		12			28
Diakwiss	1									1
Mag Theol	1		5			1	1			8
Christ Kul	1					1				2
Diak-Fv				1						1
JURA	36	8	17	21	6	8	35			131
JURA INT	10									10
U.restruk							2			2
MDNT	8	1	2	2		1	17			31
MINF	7				7		2			16
MEDH	53	3	3	15	1	4	59			138
Sc.hum.	4						11			15
IntH	1									1
MBms	1						1			2
aPM in Rad							1			1
CI Md Phys		1								1
ip Gvorso				1		5	3			9
MEDM	22	2	6	1	1	3	16			51
MPhy	2						1			3
H Eco	3			1						4
Biom Eng							1			1
Tri Med R							1			1
AEGY			1							1
ARCH					1					1
GES			4	4	1	3	12			24
GRIE	1		1		2	1				5
JAPA	1			1						2
KNST E	6		10	5	4	5	16			46
LAT	5		1	1	2	1	5			15
MUSI	2		2	2	1	1	7			15
PHIL	4		1	2		1	3			11
REWI	1	1	2	2	2	3	15			26
AGES					1		1			2
MNGE	7				1	1	10			19
URGE						1	1			2
MLAT							1			1

(Fortsetzung)

Exmatrikulierte nach Gründen (Kopfzahlen)

Geschlecht (weiblich)

Fach	Exmatrikulationsgrund									Gesamt- ergebnis
	Bestandene Prüfung	Endgültig nicht bestanden	Hochschul- wechsel	Ohne Prüfung	Sonstige Gründe	Unterbrech. od. Aufgabe	Versäumte Rückmeldung	Wehr- oder Zivildienst	Exma. aufgr. landesr. Best.	
SEMI				1						1
ARCH BYZ							1			1
ARCH KLA	3		2			3	7			15
ID ARCH KL							1			1
AMERICAN			1	3			3			7
OEGE				1						1
SAGE					1		1			2
INDO KLA	1						1			2
KNST OAS				1						1
SAS	1	1		3	1	1	7			14
OAW	3	1	1	1		3	11			20
SINO KLA							1			1
SINO MOD					1					1
ISLM 1	2						2			4
Islamic			3			2	5			10
Trcult Std	1					2	3			6
INDO 1			1							1
INDO 2							1			1
KP:LAT				1						1
IMKM							1			1
MA-Studien	1									1
GI History	2									2
ÄuN Phil							1			1
GESW	1						1			2
ANGL	1			8			1			10
FRAN	11			1	1					13
GERM	26	1	14	10	1	13	34			99
ITAL	6									6
ROM	1						3			4
RUSS	1		1		1					3
SLAV			1		3	3	7			14
SPAN	7						2			9
CLIN	3		3	1	2	7	9			25
FRAN ÜBW	5		1	11			6			23
ITAL ÜBW	5		1	8	1		2			17
SPAN ÜBW	5		1	6		1	7			20

(Fortsetzung)

Exmatrikulierte nach Gründen (Kopfzahlen)

Geschlecht (weiblich)

Fach	Exmatrikulationsgrund									Gesamt- ergebnis
	Bestandene Prüfung	Endgültig nicht bestanden	Hochschul- wechsel	Ohne Prüfung	Sonstige Gründe	Unterbrech. od. Aufgabe	Versäumte Rückmeldung	Wehr- oder Zivildienst	Exma. aufgr. landesr. Best.	
PORT ÜBW				1		1	1			3
ENGL ÜBW	13		2	3		4	7			29
RUSS ÜBW	7			1	1	3	5			17
UEBW					2		3			5
TSIT	2			1	2	2	3			10
KDOL	13			3		1	4			21
DFPH	1			1			2			4
DFPH SPR	2						3			5
DFPH LIT	4					1				5
ANGL ENG	28		9	5	1	4	28			75
ANGL SLK	1			1		1	3			6
OEOMEST						1				1
ROM SPR			1			1				2
ROM LIT	1									1
SLAV SPR	1									1
SLAV LIT				1			4			5
GiKV	1		2	36	2	4	11			56
R:Fr							1			1
R:Sp				2			1			3
R:It				10						10
Italstik							1			1
Editwiss						1				1
GiK Spr	4			1			3			8
GiK Lit	5						4			9
Deutsch 2.							1			1
SPOR	3			1	1	1	7			13
PAED	6		2		2	2	6	1		19
PSY	27	1	2	11	2	1	23			67
ETHN	2		6	4	1	6	9			28
GERP	3						2			5
GERO					1		2			3
Care			3	1		1	2			7
BOBW				1		1	5			7
Bwiss Org	4						1			5
Bildwiss	7	1	7	1		4	8	1		29
SPW PuR							1			1

(Fortsetzung)

Exmatrikulierte nach Gründen (Kopfzahlen)

Geschlecht (weiblich)

Fach	Exmatrikulationsgrund								Gesamt- ergebnis	
	Bestandene Prüfung	Endgültig nicht bestanden	Hochschul- wechsel	Ohne Prüfung	Sonstige Gründe	Unterbrech. od. Aufgabe	Versäumte Rückmeldung	Wehr- oder Zivildienst		Exma. aufgr. landesr. Best.
SP BEW							2			2
INFO							3			3
MATH	8	1	11	5	7	11	31			74
AINF			1		1	2	4			8
CHEM	7		2	4	3	5	10			31
GEOWISS	3		3			1	2			9
GEOG	7		3	2	2	1	11			26
MIN							1			1
Gov Risk							7			7
PHYS	10		2	2	1	1	11			27
BIOL	16			4	5	2	34			61
PHAR	7		2	3		1	2			15
MoBio			1		1		4			6
MaCB							1			1
MoBsc	17			1	2		5			25
BIOW	1		2	2		7	3			15
POLW	9		3	7	5	1	14			39
SOZ	5		4	7	1	3	12			32
VWL	6						1			7
WWIS	1			1			3			5
POLW SAS	2									2
ECO	15	1	2	12		2	7			39
Np M & G	1						1			2
HEBR							2			2
SPÄD				1	274					275
STKO			3		1		5			9
VKUD			1		11	1	13			26
Gesamtergebnis	523	23	161	253	373	153	692	2		2180

Exmatrikulierte nach Gründen (Kopfzahlen)

Geschlecht (Alle)

Fach	Exmatrikulationsgrund								Gesamt- ergebnis
	Bestandene Prüfung	Endgültig nicht bestanden	Hochschul- wechsel	Ohne Prüfung	Sonstige Gründe	Unterbrech. od. Aufgabe	Versäumte Rückmeldung	Wehr- oder Zivildienst	
THLG	15		5	4	2		20		46
Diakwiss	1								1
Mag Theol	1		8			1	1		11
UFWB	1								1
Christ Kul	3				1	3	2		9
Diak-Fv				1					1
JURA	59	15	30	34	17	13	64		232
JURA INT	18								18
U.restruk							5		5
MDNT	11	1	5	3		3	31		54
MINF	9				16		8		33
MEDH	99	3	5	22	5	5	122		261
Sc.hum.	4			1		1	25		31
IntH	1						1		2
MBms	1			1			3		5
aPM in Rad	1	1					3		5
CI Md Phys		2							2
ip Gvorso				1		5	3		9
MEDM	44	2	9	3	2	4	33		97
MPhy	2						3		5
H Eco	3			2					5
Biom Eng	2						1		3
Tri Med R	4						1		5
AEGY	1		1			1	3		6
ARCH					1				1
GES	1	2	6	6	2	5	22		44
GRIE	1		1		2	2	1		7
JAPA	3			1			4		8
KNST E	8		10	5	4	8	19		54
LAT	9	2	1	1	3	1	9		26
MUSI	3		3	4	3	2	10		25
PHIL	8		3	7		3	16		37
REWI	2	1	3	3	4	4	25		42
AGES					2		5		7
MNGE	15		1	1	2	2	21		42
URGE	1		1			1	3		6

(Fortsetzung)

Exmatrikulierte nach Gründen (Kopfzahlen)

Geschlecht (Alle)

Fach	Exmatrikulationsgrund								Gesamt- ergebnis
	Bestandene Prüfung	Endgültig nicht bestanden	Hochschul- wechsel	Ohne Prüfung	Sonstige Gründe	Unterbrech. od. Aufgabe	Versäumte Rückmeldung	Wehr- oder Zivildienst	
MLAT							1		1
SEMI				1					1
ASSY	1				1	1			3
ARCH BYZ			1				3		4
ARCH KLA	3		3			3	13		22
ID ARCH KL							1		1
AMERICAN			2	4		1	8		15
OEGE				1					1
SAGE					1		1		2
INDO KLA	1						1		2
KNST OAS				1					1
SAS	1	1	1	3	2	3	14		25
OAW	3	1	4	2	2	6	21		39
SINO KLA				1			1		2
SINO MOD					1		1		2
ISLM 1	4				1		3		8
Islamic			3			2	7		12
Trcult Std	1					2	4		7
INDO 1			1						1
INDO 2							1		1
KP:LAT				1					1
IMKM							1		1
Sino(CS)	1								1
MA-Studien	2								2
GI History	4						2		6
ÄuN Phil							2		2
GESW	1						1		2
ANGL	1			14			1		16
FRAN	12			1	1				14
GERM	34	2	15	14	3	15	50		133
ITAL	7								7
ROM	1						3		4
RUSS	1		1		2				4
SLAV		1	1		3	3	9		17
SPAN	8			1	1		4		14
CLIN	5	1	4	2	4	10	14		40

(Fortsetzung)

Exmatrikulierte nach Gründen (Kopfzahlen)

Geschlecht (Alle)

Fach	Exmatrikulationsgrund									Gesamt- ergebnis
	Bestandene Prüfung	Endgültig nicht bestanden	Hochschul- wechsel	Ohne Prüfung	Sonstige Gründe	Unterbrech. od. Aufgabe	Versäumte Rückmeldung	Wehr- oder Zivildienst	Exma. aufgr. landesr. Best.	
FRAN ÜBW	6		1	15			7			29
ITAL ÜBW	5		1	9	1		2			18
SPAN ÜBW	6		1	6	1	2	8			24
PORT ÜBW	1			1		1	2			5
ENGL ÜBW	14		3	4		5	11			37
RUSS ÜBW	7			1	1	3	7			19
UEBW					2		3			5
TSIT	2			1	2	2	8			15
KDOL	15			3		1	4			23
DFPH	1			2			2			5
DFPH SPR	2						4			6
DFPH LIT	4			1		1	1			7
ANGL ENG	38	2	12	6	2	6	38			104
ANGL SLK	1			1		1	3			6
OEOMEST						3				3
ROM SPR			1			1				2
ROM LIT	1									1
SLAV SPR	1									1
SLAV LIT				1			4			5
GiKV	1		2	56	2	4	18			83
R:Fr							1			1
R:Sp				3			1			4
R:It				11						11
Italstik							1			1
Editwiss						1				1
GiK Spr	4			1			3			8
GiK Lit	5					1	4			10
Deutsch 2.							1			1
SPOR	11	2		1	1	2	13			30
PAED	6		3	1	3	3	10	1		27
PSY	30	1	2	13	2	2	30			80
ETHN	4		6	5	1	7	15			38
GERP	3	1					2			6
GERO					1		2			3
Care			4	1		2	2			9
BOBW	1			1		1	5			8

(Fortsetzung)

Exmatrikulierte nach Gründen (Kopfzahlen)

Geschlecht (Alle)

Fach	Exmatrikulationsgrund									Gesamt- ergebnis
	Bestandene Prüfung	Endgültig nicht bestanden	Hochschul- wechsel	Ohne Prüfung	Sonstige Gründe	Unterbrech. od. Aufgabe	Versäumte Rückmeldung	Wehr- oder Zivildienst	Exma. aufgr. landesr. Best.	
Bwiss Org	4						1			5
Bildwiss	7	2	10	1	1	7	12	1		41
SPW PuR	4		1	1			4			10
SP BEW							2			2
INFO	1				1		5			7
MATH	21	1	22	8	14	23	68			157
MAWR							1			1
AINF	2		12	4	6	6	28			58
CHEM	18	1	7	8	7	9	27			77
GEOWISS	6		4	6		6	8			30
GEOG	11		3	3	2	4	26			49
VKUD			7		20	1	22			50
GEOL	1						1			2
MIN							1			1
Gov Risk	2						19			21
ASTR	4			1			6			11
PHYS	40		14	9	6	12	78			159
Tech Infor			1				4			5
BIOL	23		1	5	6	2	51			88
PHAR	9		3	4		1	5			22
MoBio	2		4	1	1		6			14
MaCB				1			1			2
MoBsc	27			1	2		16			46
BIOW	1		3	2		7	4			17
POLW	20		4	12	6	3	25			70
SOZ	7		5	8	3	4	19			46
VWL	9						4			13
WWIS	1			1			4			6
POLW SAS	6						2			8
ECO	26	2	13	19	2	9	19			90
POL/WIRT			2				1			3
Np M & G	1			1		1	4			7
HEBR							2			2
SPÄD				1	330					331
STKO			4		3	1	9			17
Gesamtergebnis	844	47	284	387	517	255	1328	2		3664

Fachsemester und Abschlussziel nach Fächern (Fallzahlen)

Fach (Alle)

Abschluss	Fachsemester														Gesamtergebnis
	1	2	3	4	5	6	7	8	9	10	11	12	13	14(+)	
Abschluss im Ausland		322	418	23	22	4	7	1			1			1	799
Bachelor Uni	167	1642	92	1309	104	1113	61	335	32	101	8	45	5	49	5063
Bachelor U (Zwei-Fach)	768	2126	481	1533	501	1130	324	645	191	248	91	99	32	69	8238
Diplom Uni	1						1		2	1		9	16	388	418
Diplom Uni Dolmetscher														7	7
Diplom Uni Übersetzer														16	16
Fakultätsexamen	3	2	2	3	1	2	1	1	1	6	2	1	1	5	31
kirchliches Examen	9	33	11	26	6	40	14	34	11	31	13	28	10	43	309
LA Gymnasien	266	1131	259	993	383	923	372	824	413	659	338	396	183	654	7794
LA Berufsschulen	4	82	6	52	4	60	12	32	8	14	11	16	1	11	313
Magister	5	27	4	15	2	3	3	4	7	10	21	33	72	1810	2016
Master Uni mit Abschluss	309	1156	269	1049	185	519	71	112	9	40	4	6	1	9	3739
Promotion mit Abschlussprfg	333	343	291	307	277	294	215	211	106	105	71	72	66	319	3010
Staatsexamen	198	985	152	1012	165	909	132	841	132	734	93	580	60	653	6646
sonst. Abschluss Deutschl.	175	149	37	5	1	1									368
keine Abschl. Prfg.	1		2	1	1	138	4	2	1	75	20	77	20	34	376
Gesamtergebnis	2239	7998	2024	6328	1652	5136	1217	3042	913	2024	673	1362	467	4068	39143

Fachsemester und Abschlussziel nach Fächern (Fallzahlen)

Fach 101 53H Ev.Theologie HF

Abschluss	Fachsemester														Gesamtergebnis	
	1	2	3	4	5	6	7	8	9	10	11	12	13	14(+)		
Abschluss im Ausland		2	9		1		2									14
Fakultätsexamen									1	1	1	1			5	9
LA Berufsschulen	3	3		1		1		5	2	2		1			2	20
LA Gymnasien	22	38	16	23	19	38	13	16	16	28	7	18	6	23	283	
Magister	1													4	5	
Master Uni mit Abschluss		1													1	
Promotion mit Abschlussprfg	9	9	7	4	4	5	8	1						3	50	
kirchliches Examen						1	5	10	5	21	12	28	10	43	135	
Gesamtergebnis	35	53	32	28	24	45	28	32	24	52	20	48	16	80	517	

Fach 101 53N Ev.Theologie NF

Abschluss	Fachsemester														Gesamtergebnis
	1	2	3	4	5	6	7	8	9	10	11	12	13	14(+)	
LA Gymnasien	1	1	3	1	2		2		3	1	1	2	1	3	21
Magister														5	5
Promotion mit Abschlussprfg														2	2
Gesamtergebnis	1	1	3	1	2		2		3	1	1	2	1	10	28

Fach 101 53E Ev.Theologie Beifach

Abschluss	Fachsemester														Gesamtergebnis
	1	2	3	4	5	6	7	8	9	10	11	12	13	14(+)	
LA Gymnasien	2	1	3	1	3		2						1		13
Gesamtergebnis	2	1	3	1	3		2						1		13

Fachsemester und Abschlussziel nach Fächern (Fallzahlen)

Fach 101 161H Diakoniewissenschaft HF

Abschluss	Fachsemester														Gesamtergebnis	
	1	2	3	4	5	6	7	8	9	10	11	12	13	14(+)		
Diplom Uni															2	2
Master Uni mit Abschluss							1									1
Promotion mit Abschlussprfg			1	1					1						1	4
Gesamtergebnis			1	1			1	1						3	7	

Fach 101 848H Magister Theologiae HF

Abschluss	Fachsemester														Gesamtergebnis
	1	2	3	4	5	6	7	8	9	10	11	12	13	14(+)	
Fakultätsexamen	3	2	2	3	1	2	1	1		5	1		1		22
kirchliches Examen	9	33	11	26	6	39	9	24	6	10	1				174
Gesamtergebnis	12	35	13	29	7	41	10	25	6	15	2		1	196	

Fachsemester und Abschlussziel nach Fächern (Fallzahlen)

Fach 101 859H Unternehmensführung im Wo HF

Abschluss	Fachsemester														Gesamtergebnis	
	1	2	3	4	5	6	7	8	9	10	11	12	13	14(+)		
Master Uni mit Abschluss						5				1						6
Gesamtergebnis						5				1						6

Fach 101 862H Theological Research HF

Abschluss	Fachsemester														Gesamtergebnis	
	1	2	3	4	5	6	7	8	9	10	11	12	13	14(+)		
Master Uni mit Abschluss											1					1
Gesamtergebnis											1					1

Fachsemester und Abschlussziel nach Fächern (Fallzahlen)

Fach 101 900H M,E+I NP-Bereich – Diak F HF

Abschluss	Fachsemester														Gesamtergebnis	
	1	2	3	4	5	6	7	8	9	10	11	12	13	14(+)		
Master Uni mit Abschluss				10												10
Gesamtergebnis				10												10

Fachsemester und Abschlussziel nach Fächern (Fallzahlen)

Fach 101 925H Christentum und Kultur HF

Abschluss	Fachsemester														Gesamtergebnis		
	1	2	3	4	5	6	7	8	9	10	11	12	13	14(+)			
Abschluss im Ausland		1															1
Master Uni mit Abschluss	2	2	2	5	1	1											13
Gesamtergebnis	2	3	2	5	1	1											14

Fach 101 9252 Christentum und Kultur NF

Abschluss	Fachsemester														Gesamtergebnis		
	1	2	3	4	5	6	7	8	9	10	11	12	13	14(+)			
Bachelor U (Zwei-Fach)	9	5	5	5	1	2				1							28
Gesamtergebnis	9	5	5	5	1	2				1							28

Fach 101 9254 Christentum und Kultur 2H50

Abschluss	Fachsemester														Gesamtergebnis		
	1	2	3	4	5	6	7	8	9	10	11	12	13	14(+)			
Bachelor U (Zwei-Fach)	6	4	5	2	3				1								21
Gesamtergebnis	6	4	5	2	3				1								21

Fach 101 9255 Christentum und Kultur 1H50

Abschluss	Fachsemester														Gesamtergebnis		
	1	2	3	4	5	6	7	8	9	10	11	12	13	14(+)			
Bachelor U (Zwei-Fach)	3	2	2	3	2	1		1	1		1			1			17
Gesamtergebnis	3	2	2	3	2	1		1	1		1			1			17

Fachsemester und Abschlussziel nach Fächern (Fallzahlen)

Fach 101 928H Diakonie-Führungsverantw. HF

Abschluss	Fachsemester														Gesamtergebnis
	1	2	3	4	5	6	7	8	9	10	11	12	13	14(+)	
Master Uni mit Abschluss		1		13		4	1	2		1					22
Gesamtergebnis		1		13		4	1	2		1					22

Fachsemester und Abschlussziel nach Fächern (Fallzahlen)

Fach 102 135H Rechtswissenschaft HF

Abschluss	Fachsemester														Gesamtergebnis	
	1	2	3	4	5	6	7	8	9	10	11	12	13	14(+)		
Abschluss im Ausland		36	22	3	5	1	2									69
Magister	4	13	3	2	1											23
Promotion mit Abschlussprfg	20	17	22	24	26	19	20	16	8	6	7	8	9	24		226
Staatsexamen	189	331	147	363	158	264	125	247	120	183	77	78	31	130		2443
keine Abschl. Prfg.	1		1	1												3
Gesamtergebnis	214	397	195	393	190	284	147	263	128	189	84	86	40	154		2764

Fach 102 135N Rechtswissenschaft NF

Abschluss	Fachsemester														Gesamtergebnis	
	1	2	3	4	5	6	7	8	9	10	11	12	13	14(+)		
Abschluss im Ausland		1														1
Gesamtergebnis		1														1

Fach 102 873N Öffentliches Recht NF

Abschluss	Fachsemester														Gesamtergebnis	
	1	2	3	4	5	6	7	8	9	10	11	12	13	14(+)		
Magister										1		1	1	56		59
Promotion mit Abschlussprfg														2		2
Gesamtergebnis										1		1	1	58		61

Fach 102 8732 Öffentliches Recht NF

Abschluss	Fachsemester														Gesamtergebnis	
	1	2	3	4	5	6	7	8	9	10	11	12	13	14(+)		
Bachelor U (Zwei-Fach)	15	15	1	14	3	7	3	3	4	1		1		1		68
Gesamtergebnis	15	15	1	14	3	7	3	3	4	1		1		1		68

Fach 102 874H International Law HF

Abschluss	Fachsemester														Gesamtergebnis	
	1	2	3	4	5	6	7	8	9	10	11	12	13	14(+)		
Master Uni mit Abschluss	21		6													27
Gesamtergebnis	21		6													27

Fachsemester und Abschlussziel nach Fächern (Fallzahlen)

Fach 102 932H Unternehmensrestruktur. HF

Abschluss	Fachsemester														Gesamtergebnis	
	1	2	3	4	5	6	7	8	9	10	11	12	13	14(+)		
Magister		14	1	13		3		2								33
Gesamtergebnis		14	1	13		3		2								33

Fachsemester und Abschlussziel nach Fächern (Fallzahlen)

Fach 105 185H Zahnmedizin HF

Abschluss	Fachsemester														Gesamtergebnis
	1	2	3	4	5	6	7	8	9	10	11	12	13	14(+)	
Abschluss im Ausland							1								1
Promotion mit Abschlussprfg	20	5	8	3	10		2		2		1	3	6	3	63
Staatsexamen		82		74	1	77	2	64	3	60	3	26	1	30	423
Gesamtergebnis	20	87	8	77	11	77	4	65	5	60	4	29	7	33	487

Fach 105 247H Medizin. Informatik HF

Abschluss	Fachsemester														Gesamtergebnis
	1	2	3	4	5	6	7	8	9	10	11	12	13	14(+)	
Abschluss im Ausland				5											5
Bachelor Uni	11	39	15	32	12	36	4	10	3	3	1	1	1	1	169
Diplom Uni	1												1	7	9
Master Uni mit Abschluss	7	12	10	11	8	6	2								56
Gesamtergebnis	19	51	25	48	20	42	6	10	3	3	1	1	2	8	239

Fach 105 804H Medizin Fak. Heidelberg HF

Abschluss	Fachsemester														Gesamtergebnis
	1	2	3	4	5	6	7	8	9	10	11	12	13	14(+)	
Abschluss im Ausland		15	54	3	4	1									77
Promotion mit Abschlussprfg	41	41	23	19	15	14	9	8	5	4	7	11	9	21	227
Staatsexamen	5	319	4	324	3	331	2	308	5	304	7	313	18	340	2283
Gesamtergebnis	46	375	81	346	22	346	11	316	10	308	14	324	27	361	2587

Fach 105 806H Scientiarum humanarum HF

Abschluss	Fachsemester														Gesamtergebnis
	1	2	3	4	5	6	7	8	9	10	11	12	13	14(+)	
Promotion mit Abschlussprfg	27	13	14	17	14	15	12	11	5	4	3	2	4	5	146
Gesamtergebnis	27	13	14	17	14	15	12	11	5	4	3	2	4	5	146

Fachsemester und Abschlussziel nach Fächern (Fallzahlen)

Fach 105 869H Medical Education HF

Abschluss	Fachsemester														Gesamtergebnis	
	1	2	3	4	5	6	7	8	9	10	11	12	13	14(+)		
Master Uni mit Abschluss		26		25												51
Gesamtergebnis		26		25												51

Fach 105 871N Kinder-/Jugendpsychiatrie NF

Abschluss	Fachsemester														Gesamtergebnis	
	1	2	3	4	5	6	7	8	9	10	11	12	13	14(+)		
Magister															2	2
Gesamtergebnis															2	2

Fachsemester und Abschlussziel nach Fächern (Fallzahlen)

Fach 105 876H International Health HF

Abschluss	Fachsemester														Gesamtergebnis	
	1	2	3	4	5	6	7	8	9	10	11	12	13	14(+)		
Abschluss im Ausland			2													2
Master Uni mit Abschluss		21	1	2		1	1	1				1				28
Gesamtergebnis		21	3	2		1	1	1				1				30

Fach 105 878H Medical Biometry/ Biostat HF

Abschluss	Fachsemester														Gesamtergebnis	
	1	2	3	4	5	6	7	8	9	10	11	12	13	14(+)		
Master Uni mit Abschluss				25			1	4								30
Gesamtergebnis				25			1	4								30

Fach 105 887H aPhysical Methods Radioth HF

Abschluss	Fachsemester														Gesamtergebnis	
	1	2	3	4	5	6	7	8	9	10	11	12	13	14(+)		
Master Uni mit Abschluss		3	1	5		1		1								11
Gesamtergebnis		3	1	5		1		1								11

Fachsemester und Abschlussziel nach Fächern (Fallzahlen)

Fach 105 893H Clinical Medical Physics HF

Abschluss	Fachsemester														Gesamtergebnis	
	1	2	3	4	5	6	7	8	9	10	11	12	13	14(+)		
Master Uni mit Abschluss			10													10
Gesamtergebnis			10													10

Fachsemester und Abschlussziel nach Fächern (Fallzahlen)

Fach 105 949H Interprof Gesundversorg HF

Abschluss	Fachsemester														Gesamtergebnis	
	1	2	3	4	5	6	7	8	9	10	11	12	13	14(+)		
Bachelor Uni		18		18		22										58
Gesamtergebnis		18		18		22										58

Fachsemester und Abschlussziel nach Fächern (Fallzahlen)

Fach 106 805H Medizin Fak. Mannheim HF

Abschluss	Fachsemester														Gesamtergebnis
	1	2	3	4	5	6	7	8	9	10	11	12	13	14(+)	
Abschluss im Ausland		4	2	2											8
Promotion mit Abschlussprfg	15	4	9	9	8	3	8	2	3		2		5	6	74
Staatsexamen	3	211	1	207	3	195	2	185	2	180	6	162	10	152	1319
Gesamtergebnis	18	219	12	218	11	198	10	187	5	180	8	162	15	158	1401

Fach 106 877H Medical Physics HF

Abschluss	Fachsemester														Gesamtergebnis
	1	2	3	4	5	6	7	8	9	10	11	12	13	14(+)	
Abschluss im Ausland			1												1
Master Uni mit Abschluss	1	24	1	9		1		1		1					38
Promotion mit Abschlussprfg	1														1
Gesamtergebnis	2	24	2	9		1		1		1					40

Fach 106 938H Health Economics HF

Abschluss	Fachsemester														Gesamtergebnis
	1	2	3	4	5	6	7	8	9	10	11	12	13	14(+)	
Master Uni mit Abschluss		12		6		10		5							33
Gesamtergebnis		12		6		10		5							33

Fachsemester und Abschlussziel nach Fächern (Fallzahlen)

Fach 106 945H Biomedical Engineering HF

Abschluss	Fachsemester														Gesamtergebnis	
	1	2	3	4	5	6	7	8	9	10	11	12	13	14(+)		
Master Uni mit Abschluss		10		12		1										23
Gesamtergebnis		10		12		1										23

Fach 106 946H Transl Medical Research HF

Abschluss	Fachsemester														Gesamtergebnis	
	1	2	3	4	5	6	7	8	9	10	11	12	13	14(+)		
Master Uni mit Abschluss		18		4		5		2								29
Gesamtergebnis		18		4		5		2								29

Fachsemester und Abschlussziel nach Fächern (Fallzahlen)

Fach 107 1H Ägyptologie HF

Abschluss	Fachsemester														Gesamtergebnis	
	1	2	3	4	5	6	7	8	9	10	11	12	13	14(+)		
Abschluss im Ausland			2													2
Magister													1	11		12
Master Uni mit Abschluss		1	1	2		1										5
Promotion mit Abschlussprfg		1		3	1		2				1				7	15
Gesamtergebnis		2	3	5	1	1	2				1		1	18		34

Fach 107 1N Ägyptologie NF

Abschluss	Fachsemester														Gesamtergebnis	
	1	2	3	4	5	6	7	8	9	10	11	12	13	14(+)		
Magister									1						5	6
Promotion mit Abschlussprfg															1	1
Gesamtergebnis									1						6	7

Fach 107 12 Ägyptologie NF

Abschluss	Fachsemester														Gesamtergebnis	
	1	2	3	4	5	6	7	8	9	10	11	12	13	14(+)		
Bachelor U (Zwei-Fach)	2	4		1		3			1	1						12
Gesamtergebnis	2	4		1		3			1	1						12

Fach 107 14 Ägyptologie 2H50

Abschluss	Fachsemester														Gesamtergebnis	
	1	2	3	4	5	6	7	8	9	10	11	12	13	14(+)		
Bachelor U (Zwei-Fach)		3				1		3		2						9
Gesamtergebnis		3				1		3		2						9

Fach 107 15 Ägyptologie 1H50

Abschluss	Fachsemester														Gesamtergebnis	
	1	2	3	4	5	6	7	8	9	10	11	12	13	14(+)		
Bachelor U (Zwei-Fach)		7		1		1	1	2								12
Gesamtergebnis		7		1		1	1	2								12

Fachsemester und Abschlussziel nach Fächern (Fallzahlen)

Fach 107 12N Archäologie NF

Abschluss	Fachsemester														Gesamtergebnis	
	1	2	3	4	5	6	7	8	9	10	11	12	13	14(+)		
LA Gymnasien	2			1												3
Gesamtergebnis	2			1												3

Fachsemester und Abschlussziel nach Fächern (Fallzahlen)

Fach 107 68H Geschichte HF

Abschluss	Fachsemester														Gesamtergebnis	
	1	2	3	4	5	6	7	8	9	10	11	12	13	14(+)		
Abschluss im Ausland		4	6													10
LA Gymnasien	36	91	34	98	45	73	34	39	3	10	4		1			468
Master Uni mit Abschluss	9	14	12	18	6	7	4			2						72
Promotion mit Abschlussprfg	2	9		4	1	3		3		1						23
Gesamtergebnis	47	118	52	120	52	83	38	42	3	13	4		1			573

Fach 107 68N Geschichte NF

Abschluss	Fachsemester														Gesamtergebnis	
	1	2	3	4	5	6	7	8	9	10	11	12	13	14(+)		
Abschluss im Ausland		1														1
Gesamtergebnis		1														1

Fach 107 687 Geschichte HF75

Abschluss	Fachsemester														Gesamtergebnis	
	1	2	3	4	5	6	7	8	9	10	11	12	13	14(+)		
Bachelor U (Zwei-Fach)	13	48	7	41	24	47	10	12	4	6		1	1			214
Gesamtergebnis	13	48	7	41	24	47	10	12	4	6		1	1			214

Fach 107 682 Geschichte NF

Abschluss	Fachsemester														Gesamtergebnis	
	1	2	3	4	5	6	7	8	9	10	11	12	13	14(+)		
Bachelor U (Zwei-Fach)	7	24	8	19	19	21	8	2	8		3					119
Gesamtergebnis	7	24	8	19	19	21	8	2	8		3					119

Fach 107 684 Geschichte 2H50

Abschluss	Fachsemester														Gesamtergebnis	
	1	2	3	4	5	6	7	8	9	10	11	12	13	14(+)		
Bachelor U (Zwei-Fach)	4	2	4	8	2	5	2	2	1							30
Gesamtergebnis	4	2	4	8	2	5	2	2	1							30

Fach 107 685 Geschichte 1H50

Abschluss	Fachsemester														Gesamtergebnis	
	1	2	3	4	5	6	7	8	9	10	11	12	13	14(+)		
Bachelor U (Zwei-Fach)	9	6	3	20	2	7	3	4	2							56
Gesamtergebnis	9	6	3	20	2	7	3	4	2							56

Fachsemester und Abschlussziel nach Fächern (Fallzahlen)

Fach 107 68E Geschichte Beifach

Abschluss	Fachsemester														Gesamtergebnis	
	1	2	3	4	5	6	7	8	9	10	11	12	13	14(+)		
LA Gymnasien	1	1	3	2	1											8
Gesamtergebnis	1	1	3	2	1											8

Fachsemester und Abschlussziel nach Fächern (Fallzahlen)

Fach 107 70H Griechisch HF

Abschluss	Fachsemester														Gesamtergebnis
	1	2	3	4	5	6	7	8	9	10	11	12	13	14(+)	
LA Gymnasien	13	5	3	1	5	2	1	5		3	2	2		3	45
Magister														4	4
Promotion mit Abschlussprfg		1			1			1				1		1	5
Gesamtergebnis	13	6	3	1	6	2	1	6		3	2	3		8	54

Fach 107 70N Griechisch NF

Abschluss	Fachsemester														Gesamtergebnis
	1	2	3	4	5	6	7	8	9	10	11	12	13	14(+)	
LA Gymnasien					1			2	1					1	5
Magister													1	1	2
Gesamtergebnis					1			2	1				1	2	7

Fach 107 70E Griechisch Beifach

Abschluss	Fachsemester														Gesamtergebnis
	1	2	3	4	5	6	7	8	9	10	11	12	13	14(+)	
LA Gymnasien					1										1
Gesamtergebnis					1										1

Fach 107 81N Iranistik NF

Abschluss	Fachsemester														Gesamtergebnis
	1	2	3	4	5	6	7	8	9	10	11	12	13	14(+)	
Magister														7	7
Promotion mit Abschlussprfg														1	1
Gesamtergebnis														8	8

Fachsemester und Abschlussziel nach Fächern (Fallzahlen)

Fach 107 85H Japanologie HF

Abschluss	Fachsemester														Gesamtergebnis	
	1	2	3	4	5	6	7	8	9	10	11	12	13	14(+)		
Abschluss im Ausland			1													1
Magister													1	35		36
Master Uni mit Abschluss	1	6		5		4		3		1	1	1				22
Promotion mit Abschlussprfg		1	1	1		1	1	1	1		1		1	2		11
Gesamtergebnis	1	7	2	6		5	1	4	1	1	2	1	2	37		70

Fach 107 85N Japanologie NF

Abschluss	Fachsemester														Gesamtergebnis	
	1	2	3	4	5	6	7	8	9	10	11	12	13	14(+)		
Magister															4	4
Gesamtergebnis															4	4

Fach 107 852 Japanologie NF

Abschluss	Fachsemester														Gesamtergebnis	
	1	2	3	4	5	6	7	8	9	10	11	12	13	14(+)		
Bachelor U (Zwei-Fach)	2	17	3	4	1	5	3	2		3	1		1			42
Gesamtergebnis	2	17	3	4	1	5	3	2		3	1		1			42

Fachsemester und Abschlussziel nach Fächern (Fallzahlen)

Fach 107 92H Kunstgeschichte (Europ.) HF

Abschluss	Fachsemester														Gesamtergebnis
	1	2	3	4	5	6	7	8	9	10	11	12	13	14(+)	
Abschluss im Ausland		3	1		2						1				7
Magister												1	3	62	66
Master Uni mit Abschluss	9	7	6	6	2	5	1	1							37
Promotion mit Abschlussprfg	3	2	7	7	5	2	4	1	3	1	3	2	2	18	60
Gesamtergebnis	12	12	14	13	9	7	5	2	3	1	4	3	5	80	170

Fach 107 92N Kunstgeschichte (Europ.) NF

Abschluss	Fachsemester														Gesamtergebnis
	1	2	3	4	5	6	7	8	9	10	11	12	13	14(+)	
LA Gymnasien			1	2	1	1	5	3	3	2		1			19
Magister													2	23	25
Promotion mit Abschlussprfg													1	1	2
Gesamtergebnis			1	2	1	1	5	3	3	2		1	3	24	46

Fach 107 927 Kunstgeschichte (Europ.) HF75

Abschluss	Fachsemester														Gesamtergebnis
	1	2	3	4	5	6	7	8	9	10	11	12	13	14(+)	
Bachelor U (Zwei-Fach)	1	81	8	67	8	46	10	39	3	14	1	1		6	285
Gesamtergebnis	1	81	8	67	8	46	10	39	3	14	1	1		6	285

Fach 107 922 Kunstgeschichte (Europ.) NF

Abschluss	Fachsemester														Gesamtergebnis
	1	2	3	4	5	6	7	8	9	10	11	12	13	14(+)	
Bachelor U (Zwei-Fach)	2	27	1	14	3	10	1	8		6	1		1		74
Gesamtergebnis	2	27	1	14	3	10	1	8		6	1		1		74

Fach 107 924 Kunstgeschichte (Europ.) 2H50

Abschluss	Fachsemester														Gesamtergebnis
	1	2	3	4	5	6	7	8	9	10	11	12	13	14(+)	
Bachelor U (Zwei-Fach)	4	25	1	24	3	12	2	9	2	6		3		1	92
Gesamtergebnis	4	25	1	24	3	12	2	9	2	6		3		1	92

Fachsemester und Abschlussziel nach Fächern (Fallzahlen)

Fach 107 92E Kunstgeschichte (Europ.) Beifach

Abschluss	Fachsemester														Gesamtergebnis
	1	2	3	4	5	6	7	8	9	10	11	12	13	14(+)	
LA Gymnasien	2	3	4	3	2	2	3	1							20
Gesamtergebnis	2	3	4	3	2	2	3	1							20

Fachsemester und Abschlussziel nach Fächern (Fallzahlen)

Fach 107 95H Latein HF

Abschluss	Fachsemester														Gesamtergebnis
	1	2	3	4	5	6	7	8	9	10	11	12	13	14(+)	
LA Gymnasien	38	48	18	42	22	48	13	31	18	31	11	25	7	33	385
Magister													2	4	6
Promotion mit Abschlussprfg	1	3	1	4		1		1						1	12
Gesamtergebnis	39	51	19	46	22	49	13	32	18	31	11	25	9	38	403

Fach 107 95N Latein NF

Abschluss	Fachsemester														Gesamtergebnis
	1	2	3	4	5	6	7	8	9	10	11	12	13	14(+)	
LA Gymnasien	5	1	1	4	5	6	6	4	4	7	5	5	4	9	66
Magister														6	6
Promotion mit Abschlussprfg														1	1
Gesamtergebnis	5	1	1	4	5	6	6	4	4	7	5	5	4	16	73

Fach 107 95E Latein Beifach

Abschluss	Fachsemester														Gesamtergebnis
	1	2	3	4	5	6	7	8	9	10	11	12	13	14(+)	
LA Gymnasien	7	2		1		2				1	1	1			15
Gesamtergebnis	7	2		1		2				1	1	1			15

Fachsemester und Abschlussziel nach Fächern (Fallzahlen)

Fach 107 114H Musikwissenschaft HF

Abschluss	Fachsemester														Gesamtergebnis	
	1	2	3	4	5	6	7	8	9	10	11	12	13	14(+)		
Abschluss im Ausland		2	6													8
Magister									1				1	13		15
Master Uni mit Abschluss	5	1	2	3	1	1				1						14
Promotion mit Abschlussprfg	3		5	1	1	2	2	1		2		2		3		22
Gesamtergebnis	8	3	13	4	2	3	2	1	1	3		2	1	16		59

Fach 107 114N Musikwissenschaft NF

Abschluss	Fachsemester														Gesamtergebnis	
	1	2	3	4	5	6	7	8	9	10	11	12	13	14(+)		
LA Gymnasien		2	1		1	2	6	5	2	3	4	1				27
Magister													1	5		6
Gesamtergebnis		2	1		1	2	6	5	2	3	4	1	1	5		33

Fach 107 1147 Musikwissenschaft HF75

Abschluss	Fachsemester														Gesamtergebnis	
	1	2	3	4	5	6	7	8	9	10	11	12	13	14(+)		
Bachelor U (Zwei-Fach)	33	33	16	25	12	10	7	11	4	1	1					153
Gesamtergebnis	33	33	16	25	12	10	7	11	4	1	1					153

Fach 107 1142 Musikwissenschaft NF

Abschluss	Fachsemester														Gesamtergebnis	
	1	2	3	4	5	6	7	8	9	10	11	12	13	14(+)		
Bachelor U (Zwei-Fach)	5	10	2	2	1	1	1	3		1						26
Gesamtergebnis	5	10	2	2	1	1	1	3		1						26

Fach 107 1144 Musikwissenschaft 2H50

Abschluss	Fachsemester														Gesamtergebnis	
	1	2	3	4	5	6	7	8	9	10	11	12	13	14(+)		
Bachelor U (Zwei-Fach)	5	6	1	2		2	1	1	1							19
Gesamtergebnis	5	6	1	2		2	1	1	1							19

Fach 107 1145 Musikwissenschaft 1H50

Abschluss	Fachsemester														Gesamtergebnis	
	1	2	3	4	5	6	7	8	9	10	11	12	13	14(+)		
Bachelor U (Zwei-Fach)	9	3	1	5	3	3	2	2				2		1		31
Gesamtergebnis	9	3	1	5	3	3	2	2				2		1		31

Fachsemester und Abschlussziel nach Fächern (Fallzahlen)

Fach 107 114E Musikwissenschaft Beifach

Abschluss	Fachsemester														Gesamtergebnis	
	1	2	3	4	5	6	7	8	9	10	11	12	13	14(+)		
LA Gymnasien	1	1	1	1												4
Gesamtergebnis	1	1	1	1												4

Fachsemester und Abschlussziel nach Fächern (Fallzahlen)

Fach 107 127H Philosophie HF

Abschluss	Fachsemester														Gesamtergebnis
	1	2	3	4	5	6	7	8	9	10	11	12	13	14(+)	
Abschluss im Ausland		9	9		1										19
LA Berufsschulen		11				3	1	1			1			1	18
LA Gymnasien		59	3	46	8	21	5	31	17	19	14	10	6	48	287
Magister										1			4	63	68
Master Uni mit Abschluss		16	2	13		10	1			2					44
Promotion mit Abschlussprfg	6	6	5	10	3	4	1	6	1	6	2	4		7	61
Gesamtergebnis	6	101	19	69	12	38	8	38	18	28	17	14	10	119	497

Fach 107 127N Philosophie NF

Abschluss	Fachsemester														Gesamtergebnis
	1	2	3	4	5	6	7	8	9	10	11	12	13	14(+)	
Abschluss im Ausland		1													1
LA Gymnasien						1			2					1	4
Magister											1	1	2	42	46
Promotion mit Abschlussprfg														3	3
Gesamtergebnis		1				1			2		1	1	2	46	54

Fach 107 1277 Philosophie HF75

Abschluss	Fachsemester														Gesamtergebnis
	1	2	3	4	5	6	7	8	9	10	11	12	13	14(+)	
Bachelor U (Zwei-Fach)		33	5	23	5	15	3	17	2	1					104
Gesamtergebnis		33	5	23	5	15	3	17	2	1					104

Fach 107 1272 Philosophie NF

Abschluss	Fachsemester														Gesamtergebnis
	1	2	3	4	5	6	7	8	9	10	11	12	13	14(+)	
Bachelor U (Zwei-Fach)	3	46	2	36	3	20	2	4	2	1	4			2	125
Gesamtergebnis	3	46	2	36	3	20	2	4	2	1	4			2	125

Fach 107 1274 Philosophie 2H50

Abschluss	Fachsemester														Gesamtergebnis
	1	2	3	4	5	6	7	8	9	10	11	12	13	14(+)	
Bachelor U (Zwei-Fach)		10	1	4	1	7	2	4	1	1		2	1	1	35
Gesamtergebnis		10	1	4	1	7	2	4	1	1		2	1	1	35

Fachsemester und Abschlussziel nach Fächern (Fallzahlen)

Fach 107 1275 Philosophie 1H50

Abschluss	Fachsemester														Gesamtergebnis
	1	2	3	4	5	6	7	8	9	10	11	12	13	14(+)	
Bachelor U (Zwei-Fach)		13	1	16	2	7		6	4	2	1	1		1	54
Gesamtergebnis		13	1	16	2	7		6	4	2	1	1		1	54

Fachsemester und Abschlussziel nach Fächern (Fallzahlen)

Fach 107 136H Religionswissenschaft HF

Abschluss	Fachsemester														Gesamtergebnis	
	1	2	3	4	5	6	7	8	9	10	11	12	13	14(+)		
Abschluss im Ausland		1	4													5
Magister											3	1			33	37
Master Uni mit Abschluss	7	5	3	2	4	2	3	1		1						28
Promotion mit Abschlussprfg			2	1	1	2	3		3	2					1	15
Gesamtergebnis	7	6	9	3	5	4	6	1	3	3	3	1		34		85

Fach 107 136N Religionswissenschaft NF

Abschluss	Fachsemester														Gesamtergebnis	
	1	2	3	4	5	6	7	8	9	10	11	12	13	14(+)		
Magister											1				21	22
Gesamtergebnis											1				21	22

Fach 107 1367 Religionswissenschaft HF75

Abschluss	Fachsemester														Gesamtergebnis
	1	2	3	4	5	6	7	8	9	10	11	12	13	14(+)	
Bachelor U (Zwei-Fach)	34	39	15	17	8	11	3	9	2	2		1		2	143
Gesamtergebnis	34	39	15	17	8	11	3	9	2	2		1		2	143

Fach 107 1362 Religionswissenschaft NF

Abschluss	Fachsemester														Gesamtergebnis
	1	2	3	4	5	6	7	8	9	10	11	12	13	14(+)	
Bachelor U (Zwei-Fach)	12	14	13	6	10	9	3	4	1	1				2	75
Gesamtergebnis	12	14	13	6	10	9	3	4	1	1				2	75

Fach 107 1364 Religionswissenschaft 2H50

Abschluss	Fachsemester														Gesamtergebnis
	1	2	3	4	5	6	7	8	9	10	11	12	13	14(+)	
Bachelor U (Zwei-Fach)	12	18	6	7	3	9	6	2	2		1	1		2	69
Gesamtergebnis	12	18	6	7	3	9	6	2	2		1	1		2	69

Fachsemester und Abschlussziel nach Fächern (Fallzahlen)

Fach 107 145H Sinologie HF

Abschluss	Fachsemester														Gesamtergebnis	
	1	2	3	4	5	6	7	8	9	10	11	12	13	14(+)		
Promotion mit Abschlussprfg		3	1	3												7
Gesamtergebnis		3	1	3												7

Fach 107 1452 Sinologie NF

Abschluss	Fachsemester														Gesamtergebnis	
	1	2	3	4	5	6	7	8	9	10	11	12	13	14(+)		
Bachelor U (Zwei-Fach)	2	14	2	14	4	4	2	3	1						1	47
Gesamtergebnis	2	14	2	14	4	4	2	3	1						1	47

Fachsemester und Abschlussziel nach Fächern (Fallzahlen)

Fach 107 272H Alte Geschichte HF

Abschluss	Fachsemester														Gesamtergebnis	
	1	2	3	4	5	6	7	8	9	10	11	12	13	14(+)		
Abschluss im Ausland			1													1
Magister									1						4	5
Master Uni mit Abschluss	1	1	1	1												4
Promotion mit Abschlussprfg			1	2	1	1			1		1		1	1	9	
Gesamtergebnis	1	1	3	3	1	1			2		1		1	5	19	

Fach 107 272N Alte Geschichte NF

Abschluss	Fachsemester														Gesamtergebnis	
	1	2	3	4	5	6	7	8	9	10	11	12	13	14(+)		
Magister															22	22
Promotion mit Abschlussprfg															8	8
Gesamtergebnis															30	30

Fach 107 2722 Alte Geschichte NF

Abschluss	Fachsemester														Gesamtergebnis
	1	2	3	4	5	6	7	8	9	10	11	12	13	14(+)	
Bachelor U (Zwei-Fach)	16	4	4	8		3	2	1				1	1		40
Gesamtergebnis	16	4	4	8		3	2	1				1	1		40

Fach 107 2724 Alte Geschichte 2H50

Abschluss	Fachsemester														Gesamtergebnis
	1	2	3	4	5	6	7	8	9	10	11	12	13	14(+)	
Bachelor U (Zwei-Fach)	10	8	5	2	4	1		4	1	1		1		1	38
Gesamtergebnis	10	8	5	2	4	1		4	1	1		1		1	38

Fach 107 2725 Alte Geschichte 1H50

Abschluss	Fachsemester														Gesamtergebnis
	1	2	3	4	5	6	7	8	9	10	11	12	13	14(+)	
Bachelor U (Zwei-Fach)	32	11	12	5	4	6	2			3		1			76
Gesamtergebnis	32	11	12	5	4	6	2			3		1			76

Fachsemester und Abschlussziel nach Fächern (Fallzahlen)

Fach 107 273H Mittlere u. Neue Gesch HF

Abschluss	Fachsemester														Gesamtergebnis	
	1	2	3	4	5	6	7	8	9	10	11	12	13	14(+)		
Abschluss im Ausland			3													3
LA Gymnasien	1	1	1	3	8	11	13	32	44	69	43	58	24	95		403
Magister										1		1	3	79		84
Promotion mit Abschlussprfg	1	8	9	3	7	6	1	5	2	7	3	4	1	17		74
Gesamtergebnis	2	9	13	6	15	17	14	37	46	77	46	63	28	191		564

Fach 107 273N Mittlere u. Neue Gesch NF

Abschluss	Fachsemester														Gesamtergebnis	
	1	2	3	4	5	6	7	8	9	10	11	12	13	14(+)		
LA Gymnasien	1	1	3	5	2	9	9	3	3		1			1		38
Magister											1		3	14		18
Promotion mit Abschlussprfg														3		3
Gesamtergebnis	1	1	3	5	2	9	9	3	3		2		3	18		59

Fach 107 2734 Mittlere u. Neue Gesch 2H50

Abschluss	Fachsemester														Gesamtergebnis	
	1	2	3	4	5	6	7	8	9	10	11	12	13	14(+)		
Bachelor U (Zwei-Fach)								1	1							2
Gesamtergebnis								1	1							2

Fach 107 2735 Mittlere u. Neue Gesch 1H50

Abschluss	Fachsemester														Gesamtergebnis	
	1	2	3	4	5	6	7	8	9	10	11	12	13	14(+)		
Bachelor U (Zwei-Fach)		1						1	2	1		1	1			7
Gesamtergebnis		1						1	2	1		1	1			7

Fachsemester und Abschlussziel nach Fächern (Fallzahlen)

Fach 107 548H Ur- und Frühgeschichte HF

Abschluss	Fachsemester														Gesamtergebnis	
	1	2	3	4	5	6	7	8	9	10	11	12	13	14(+)		
Magister															20	20
Master Uni mit Abschluss	5	3	2	3	1											14
Promotion mit Abschlussprfg		5	1	2	2	2	1			5		1	1	1		21
Gesamtergebnis	5	8	3	5	3	2	1			5		1	1	21		55

Fach 107 548N Ur- und Frühgeschichte NF

Abschluss	Fachsemester														Gesamtergebnis	
	1	2	3	4	5	6	7	8	9	10	11	12	13	14(+)		
Magister															17	17
Promotion mit Abschlussprfg															5	5
Gesamtergebnis															22	22

Fach 107 5482 Ur- und Frühgeschichte NF

Abschluss	Fachsemester														Gesamtergebnis	
	1	2	3	4	5	6	7	8	9	10	11	12	13	14(+)		
Bachelor U (Zwei-Fach)	12	4	2	3	4	1	2	3	2	1	1					35
Gesamtergebnis	12	4	2	3	4	1	2	3	2	1	1					35

Fach 107 5484 Ur- und Frühgeschichte 2H50

Abschluss	Fachsemester														Gesamtergebnis	
	1	2	3	4	5	6	7	8	9	10	11	12	13	14(+)		
Bachelor U (Zwei-Fach)	18	7	10	5	4	1	1	1				1				48
Gesamtergebnis	18	7	10	5	4	1	1	1				1				48

Fach 107 5485 Ur- und Frühgeschichte 1H50

Abschluss	Fachsemester														Gesamtergebnis	
	1	2	3	4	5	6	7	8	9	10	11	12	13	14(+)		
Bachelor U (Zwei-Fach)	4	5	8	8	7	4	2	2	2	2	1	3				48
Gesamtergebnis	4	5	8	8	7	4	2	2	2	2	1	3				48

Fachsemester und Abschlussziel nach Fächern (Fallzahlen)

Fach 107 818H Mittellatein HF

Abschluss	Fachsemester														Gesamtergebnis	
	1	2	3	4	5	6	7	8	9	10	11	12	13	14(+)		
Magister															1	1
Promotion mit Abschlussprfg	1		1												1	3
Gesamtergebnis	1		1												2	4

Fach 107 818N Mittellatein NF

Abschluss	Fachsemester														Gesamtergebnis	
	1	2	3	4	5	6	7	8	9	10	11	12	13	14(+)		
LA Gymnasien											1	1				2
Gesamtergebnis											1	1				2

Fachsemester und Abschlussziel nach Fächern (Fallzahlen)

Fach 107 820H Semitistik HF

Abschluss	Fachsemester														Gesamtergebnis	
	1	2	3	4	5	6	7	8	9	10	11	12	13	14(+)		
Abschluss im Ausland		1		1												2
Magister												1			5	6
Master Uni mit Abschluss		1		2												3
Promotion mit Abschlussprfg		1											1	2		4
Gesamtergebnis		3		3								1	1	7		15

Fach 107 820N Semitistik NF

Abschluss	Fachsemester														Gesamtergebnis	
	1	2	3	4	5	6	7	8	9	10	11	12	13	14(+)		
Magister															4	4
Promotion mit Abschlussprfg															2	2
Gesamtergebnis															6	6

Fach 107 8202 Semitistik NF

Abschluss	Fachsemester														Gesamtergebnis	
	1	2	3	4	5	6	7	8	9	10	11	12	13	14(+)		
Bachelor U (Zwei-Fach)		2		7	2	3	1			1						16
Gesamtergebnis		2		7	2	3	1			1						16

Fach 107 8204 Semitistik 2H50

Abschluss	Fachsemester														Gesamtergebnis	
	1	2	3	4	5	6	7	8	9	10	11	12	13	14(+)		
Bachelor U (Zwei-Fach)		3														3
Gesamtergebnis		3														3

Fach 107 8205 Semitistik 1H50

Abschluss	Fachsemester														Gesamtergebnis	
	1	2	3	4	5	6	7	8	9	10	11	12	13	14(+)		
Bachelor U (Zwei-Fach)		2		2		1		1			1					7
Gesamtergebnis		2		2		1		1			1					7

Fachsemester und Abschlussziel nach Fächern (Fallzahlen)

Fach 107 821H Assyriologie HF

Abschluss	Fachsemester														Gesamtergebnis	
	1	2	3	4	5	6	7	8	9	10	11	12	13	14(+)		
Abschluss im Ausland			1													1
Magister															2	2
Master Uni mit Abschluss			1	3												4
Promotion mit Abschlussprfg						2				1						3
Gesamtergebnis			2	3		2				1				2		10

Fach 107 821N Assyriologie NF

Abschluss	Fachsemester														Gesamtergebnis	
	1	2	3	4	5	6	7	8	9	10	11	12	13	14(+)		
Magister															6	6
Gesamtergebnis															6	6

Fach 107 8217 Assyriologie HF75

Abschluss	Fachsemester														Gesamtergebnis	
	1	2	3	4	5	6	7	8	9	10	11	12	13	14(+)		
Bachelor U (Zwei-Fach)		3		2												5
Gesamtergebnis		3		2												5

Fach 107 8212 Assyriologie NF

Abschluss	Fachsemester														Gesamtergebnis	
	1	2	3	4	5	6	7	8	9	10	11	12	13	14(+)		
Bachelor U (Zwei-Fach)		1														1
Gesamtergebnis		1														1

Fach 107 8214 Assyriologie 2H50

Abschluss	Fachsemester														Gesamtergebnis	
	1	2	3	4	5	6	7	8	9	10	11	12	13	14(+)		
Bachelor U (Zwei-Fach)		1		3				1								5
Gesamtergebnis		1		3				1								5

Fach 107 8215 Assyriologie 1H50

Abschluss	Fachsemester														Gesamtergebnis	
	1	2	3	4	5	6	7	8	9	10	11	12	13	14(+)		
Bachelor U (Zwei-Fach)		2		1		2		2		1						8
Gesamtergebnis		2		1		2		2		1						8

Fachsemester und Abschlussziel nach Fächern (Fallzahlen)

Fach 107 830H Archäologie (byzant.) HF

Abschluss	Fachsemester														Gesamtergebnis		
	1	2	3	4	5	6	7	8	9	10	11	12	13	14(+)			
Abschluss im Ausland			1														1
Magister																3	3
Master Uni mit Abschluss		1		1		1		1									4
Promotion mit Abschlussprfg		1						1								1	3
Gesamtergebnis		2	1	1		1	1	1							4		11

Fach 107 830N Archäologie (byzant.) NF

Abschluss	Fachsemester														Gesamtergebnis		
	1	2	3	4	5	6	7	8	9	10	11	12	13	14(+)			
Magister													1	7			8
Promotion mit Abschlussprfg																2	2
Gesamtergebnis													1	9			10

Fach 107 8302 Archäologie (byzant.) NF

Abschluss	Fachsemester														Gesamtergebnis		
	1	2	3	4	5	6	7	8	9	10	11	12	13	14(+)			
Bachelor U (Zwei-Fach)	7	5	4	5	4	4	2	3	2	2							38
Gesamtergebnis	7	5	4	5	4	4	2	3	2	2							38

Fach 107 8304 Archäologie (byzant.) 2H50

Abschluss	Fachsemester														Gesamtergebnis		
	1	2	3	4	5	6	7	8	9	10	11	12	13	14(+)			
Bachelor U (Zwei-Fach)	16		1			1	1					2					21
Gesamtergebnis	16		1			1	1					2					21

Fach 107 8305 Archäologie (byzant.) 1H50

Abschluss	Fachsemester														Gesamtergebnis		
	1	2	3	4	5	6	7	8	9	10	11	12	13	14(+)			
Bachelor U (Zwei-Fach)	8				1		1	1	1		1						13
Gesamtergebnis	8				1		1	1	1		1						13

Fachsemester und Abschlussziel nach Fächern (Fallzahlen)

Fach 107 831H Archäologie (klassisch) HF

Abschluss	Fachsemester														Gesamtergebnis		
	1	2	3	4	5	6	7	8	9	10	11	12	13	14(+)			
Abschluss im Ausland			1														1
Magister																17	17
Master Uni mit Abschluss	4	7	6	2	1	3	1	1	1								26
Promotion mit Abschlussprfg	5	4	4		2	5	2		2	1			3	10			38
Gesamtergebnis	9	11	11	2	3	8	3	1	3	1			3	27			82

Fach 107 831N Archäologie (klassisch) NF

Abschluss	Fachsemester														Gesamtergebnis		
	1	2	3	4	5	6	7	8	9	10	11	12	13	14(+)			
Abschluss im Ausland		1															1
LA Gymnasien												1					1
Magister									1				1	34			36
Promotion mit Abschlussprfg														5			5
Gesamtergebnis		1							1			1	1	39			43

Fach 107 8317 Archäologie (klassisch) HF75

Abschluss	Fachsemester														Gesamtergebnis		
	1	2	3	4	5	6	7	8	9	10	11	12	13	14(+)			
Bachelor U (Zwei-Fach)	8	10	4	6	2	5	2	4	1	1							43
Gesamtergebnis	8	10	4	6	2	5	2	4	1	1							43

Fach 107 8312 Archäologie (klassisch) NF

Abschluss	Fachsemester														Gesamtergebnis		
	1	2	3	4	5	6	7	8	9	10	11	12	13	14(+)			
Bachelor U (Zwei-Fach)	12	10	9	9	3	5	3	1		2				2			56
Gesamtergebnis	12	10	9	9	3	5	3	1		2				2			56

Fach 107 8314 Archäologie (klassisch) 2H50

Abschluss	Fachsemester														Gesamtergebnis		
	1	2	3	4	5	6	7	8	9	10	11	12	13	14(+)			
Bachelor U (Zwei-Fach)	8	6	7	7	3	6	4	3	3	1		3					51
Gesamtergebnis	8	6	7	7	3	6	4	3	3	1		3					51

Fachsemester und Abschlussziel nach Fächern (Fallzahlen)

Fach 107 8315 Archäologie (klassisch) 1H50

Abschluss	Fachsemester														Gesamtergebnis
	1	2	3	4	5	6	7	8	9	10	11	12	13	14(+)	
Bachelor U (Zwei-Fach)	6	9	6	6	2	4	1	4	1	3	1	5	2	1	51
Gesamtergebnis	6	9	6	6	2	4	1	4	1	3	1	5	2	1	51

Fachsemester und Abschlussziel nach Fächern (Fallzahlen)

Fach 107 832H Archäologie (vorderasia.) HF

Abschluss	Fachsemester														Gesamtergebnis
	1	2	3	4	5	6	7	8	9	10	11	12	13	14(+)	
Magister														5	5
Master Uni mit Abschluss	1														1
Promotion mit Abschlussprfg	1		2				2	1					2		8
Gesamtergebnis	2		2				2	1					2	5	14

Fach 107 832N Archäologie (vorderasia.) NF

Abschluss	Fachsemester														Gesamtergebnis
	1	2	3	4	5	6	7	8	9	10	11	12	13	14(+)	
Magister														14	14
Promotion mit Abschlussprfg														2	2
Gesamtergebnis														16	16

Fach 107 8327 Archäologie (vorderasia.) HF75

Abschluss	Fachsemester														Gesamtergebnis
	1	2	3	4	5	6	7	8	9	10	11	12	13	14(+)	
Bachelor U (Zwei-Fach)	2		1												3
Gesamtergebnis	2		1												3

Fach 107 8322 Archäologie (vorderasia.) NF

Abschluss	Fachsemester														Gesamtergebnis
	1	2	3	4	5	6	7	8	9	10	11	12	13	14(+)	
Bachelor U (Zwei-Fach)	2	1	1	1											5
Gesamtergebnis	2	1	1	1											5

Fach 107 8324 Archäologie (vorderasia.) 2H50

Abschluss	Fachsemester														Gesamtergebnis
	1	2	3	4	5	6	7	8	9	10	11	12	13	14(+)	
Bachelor U (Zwei-Fach)	5	2	1	4	1	1	1		1	1	2			1	20
Gesamtergebnis	5	2	1	4	1	1	1		1	1	2			1	20

Fach 107 8325 Archäologie (vorderasia.) 1H50

Abschluss	Fachsemester														Gesamtergebnis
	1	2	3	4	5	6	7	8	9	10	11	12	13	14(+)	
Bachelor U (Zwei-Fach)	5		3	2	2				2						14
Gesamtergebnis	5		3	2	2				2						14

Fachsemester und Abschlussziel nach Fächern (Fallzahlen)

Fach 107 8347 I.dis. Archäologie (kl.) HF75

Abschluss	Fachsemester														Gesamtergebnis
	1	2	3	4	5	6	7	8	9	10	11	12	13	14(+)	
Bachelor U (Zwei-Fach)										2		2			4
Gesamtergebnis										2		2			4

Fach 107 838H American Studies HF

Abschluss	Fachsemester														Gesamtergebnis
	1	2	3	4	5	6	7	8	9	10	11	12	13	14(+)	
Abschluss im Ausland		3													3
Bachelor Uni		27		33	8	13	8	4							93
Master Uni mit Abschluss	3	19		5		1								1	29
Promotion mit Abschlussprfg		2		2		1	1	2		2	2	1		4	17
Gesamtergebnis	3	51		40	8	15	9	6		2	2	1		5	142

Fachsemester und Abschlussziel nach Fächern (Fallzahlen)

Fach 107 840H Osteuropäische Geschichte HF

Abschluss	Fachsemester														Gesamtergebnis
	1	2	3	4	5	6	7	8	9	10	11	12	13	14(+)	
Magister													1	13	14
Promotion mit Abschlussprfg		1	1		2					1	1		1	3	10
Gesamtergebnis		1	1		2					1	1		2	16	24

Fach 107 840N Osteuropäische Geschichte NF

Abschluss	Fachsemester														Gesamtergebnis
	1	2	3	4	5	6	7	8	9	10	11	12	13	14(+)	
Magister									1					14	15
Gesamtergebnis									1					14	15

Fachsemester und Abschlussziel nach Fächern (Fallzahlen)

Fach 107 841H Geschichte Südasiens HF

Abschluss	Fachsemester														Gesamtergebnis
	1	2	3	4	5	6	7	8	9	10	11	12	13	14(+)	
Magister										1				7	8
Promotion mit Abschlussprfg		2			1				1	1		1			6
Gesamtergebnis		2			1				1	2		1		7	14

Fach 107 841N Geschichte Südasiens NF

Abschluss	Fachsemester														Gesamtergebnis
	1	2	3	4	5	6	7	8	9	10	11	12	13	14(+)	
Magister													1	10	11
Gesamtergebnis													1	10	11

Fach 107 8412 Geschichte Südasiens NF

Abschluss	Fachsemester														Gesamtergebnis
	1	2	3	4	5	6	7	8	9	10	11	12	13	14(+)	
Bachelor U (Zwei-Fach)	3	1	4	1		1	1	1		1	1				14
Gesamtergebnis	3	1	4	1		1	1	1		1	1				14

Fach 107 8414 Geschichte Südasiens 2H50

Abschluss	Fachsemester														Gesamtergebnis
	1	2	3	4	5	6	7	8	9	10	11	12	13	14(+)	
Bachelor U (Zwei-Fach)		2			3	1				1					7
Gesamtergebnis		2			3	1				1					7

Fach 107 8415 Geschichte Südasiens 1H50

Abschluss	Fachsemester														Gesamtergebnis
	1	2	3	4	5	6	7	8	9	10	11	12	13	14(+)	
Bachelor U (Zwei-Fach)	1	1	2					1				2			7
Gesamtergebnis	1	1	2					1				2			7

Fachsemester und Abschlussziel nach Fächern (Fallzahlen)

Fach 107 842N Hist. Grundwissenschaften NF

Abschluss	Fachsemester														Gesamtergebnis	
	1	2	3	4	5	6	7	8	9	10	11	12	13	14(+)		
Magister															7	7
Promotion mit Abschlussprfg															4	4
Gesamtergebnis															11	11

Fach 107 8422 Hist. Grundwissenschaften NF

Abschluss	Fachsemester														Gesamtergebnis	
	1	2	3	4	5	6	7	8	9	10	11	12	13	14(+)		
Bachelor U (Zwei-Fach)	6	16	5	7	3	7		1						1		46
Gesamtergebnis	6	16	5	7	3	7		1						1		46

Fachsemester und Abschlussziel nach Fächern (Fallzahlen)

Fach 107 845H Indologie 1 (klassische) HF

Abschluss	Fachsemester														Gesamtergebnis	
	1	2	3	4	5	6	7	8	9	10	11	12	13	14(+)		
Magister															4	4
Promotion mit Abschlussprfg				1				1								2
Gesamtergebnis				1				1							4	6

Fach 107 845N Indologie 1 (klassische) NF

Abschluss	Fachsemester														Gesamtergebnis	
	1	2	3	4	5	6	7	8	9	10	11	12	13	14(+)		
Magister															2	2
Gesamtergebnis															2	2

Fach 107 846H Indologie 2 (neuere) HF

Abschluss	Fachsemester														Gesamtergebnis	
	1	2	3	4	5	6	7	8	9	10	11	12	13	14(+)		
Magister															3	3
Promotion mit Abschlussprfg	1	2	1						1				1		1	7
Gesamtergebnis	1	2	1						1				1		4	10

Fach 107 846N Indologie 2 (neuere) NF

Abschluss	Fachsemester														Gesamtergebnis	
	1	2	3	4	5	6	7	8	9	10	11	12	13	14(+)		
Magister														1	4	5
Gesamtergebnis														1	4	5

Fachsemester und Abschlussziel nach Fächern (Fallzahlen)

Fach 107 850H Kunstgeschichte Ostasiens HF

Abschluss	Fachsemester														Gesamtergebnis	
	1	2	3	4	5	6	7	8	9	10	11	12	13	14(+)		
Abschluss im Ausland			1													1
Magister													1	18		19
Master Uni mit Abschluss		5		6		2	1	1		1	1					17
Promotion mit Abschlussprfg		1			1	3	2	1	1	4			1	5		19
Gesamtergebnis		6	1	6	1	5	3	2	1	5	1		2	23		56

Fach 107 850N Kunstgeschichte Ostasiens NF

Abschluss	Fachsemester														Gesamtergebnis	
	1	2	3	4	5	6	7	8	9	10	11	12	13	14(+)		
Magister											1	1	1	10		13
Promotion mit Abschlussprfg														1		1
Gesamtergebnis											1	1	1	11		14

Fach 107 8502 Kunstgeschichte Ostasiens NF

Abschluss	Fachsemester														Gesamtergebnis	
	1	2	3	4	5	6	7	8	9	10	11	12	13	14(+)		
Bachelor U (Zwei-Fach)	3	35	5	12	2	12	2	5	2	4		1		1		84
Gesamtergebnis	3	35	5	12	2	12	2	5	2	4		1		1		84

Fachsemester und Abschlussziel nach Fächern (Fallzahlen)

Fach 107 852H Südasiestudien HF

Abschluss	Fachsemester														Gesamtergebnis	
	1	2	3	4	5	6	7	8	9	10	11	12	13	14(+)		
Abschluss im Ausland		3	2													5
Bachelor Uni		38		12	4	5		2		1						62
Master Uni mit Abschluss	6	4	6	10	2	2										30
Gesamtergebnis	6	45	8	22	6	7		2		1						97

Fach 107 8527 Südasiestudien HF75

Abschluss	Fachsemester														Gesamtergebnis	
	1	2	3	4	5	6	7	8	9	10	11	12	13	14(+)		
Bachelor U (Zwei-Fach)		6		4		2		6		1	2	2				23
Gesamtergebnis		6		4		2		6		1	2	2				23

Fach 107 8522 Südasiestudien NF

Abschluss	Fachsemester														Gesamtergebnis	
	1	2	3	4	5	6	7	8	9	10	11	12	13	14(+)		
Bachelor U (Zwei-Fach)		7		1		4		1		2						15
Gesamtergebnis		7		1		4		1		2						15

Fach 107 8524 Südasiestudien 2H50

Abschluss	Fachsemester														Gesamtergebnis	
	1	2	3	4	5	6	7	8	9	10	11	12	13	14(+)		
Bachelor U (Zwei-Fach)		4	2	4	1	2		2								15
Gesamtergebnis		4	2	4	1	2		2								15

Fach 107 8525 Südasiestudien 1H50

Abschluss	Fachsemester														Gesamtergebnis	
	1	2	3	4	5	6	7	8	9	10	11	12	13	14(+)		
Bachelor U (Zwei-Fach)		1				1										2
Gesamtergebnis		1				1										2

Fachsemester und Abschlussziel nach Fächern (Fallzahlen)

Fach 107 853H Ostasienwissenschaften HF

Abschluss	Fachsemester														Gesamtergebnis		
	1	2	3	4	5	6	7	8	9	10	11	12	13	14(+)			
Abschluss im Ausland			2														2
Bachelor Uni																	6
Gesamtergebnis			2														8

Fach 107 853N Ostasienwissenschaften NF

Abschluss	Fachsemester														Gesamtergebnis		
	1	2	3	4	5	6	7	8	9	10	11	12	13	14(+)			
Abschluss im Ausland		1															1
Gesamtergebnis		1															1

Fach 107 8537 Ostasienwissenschaften HF75

Abschluss	Fachsemester														Gesamtergebnis		
	1	2	3	4	5	6	7	8	9	10	11	12	13	14(+)			
Bachelor U (Zwei-Fach)	1	116	11	105	25	64	18	42	5	19	6	1	1	10			424
Gesamtergebnis	1	116	11	105	25	64	18	42	5	19	6	1	1	10			424

Fach 107 8532 Ostasienwissenschaften NF

Abschluss	Fachsemester														Gesamtergebnis		
	1	2	3	4	5	6	7	8	9	10	11	12	13	14(+)			
Bachelor U (Zwei-Fach)		13	1	11	2	19		5		3	1	2	1	2			60
Gesamtergebnis		13	1	11	2	19		5		3	1	2	1	2			60

Fach 107 8534 Ostasienwissenschaften 2H50

Abschluss	Fachsemester														Gesamtergebnis		
	1	2	3	4	5	6	7	8	9	10	11	12	13	14(+)			
Bachelor U (Zwei-Fach)		8		4	4	4	4	2		1						1	28
Gesamtergebnis		8		4	4	4	4	2		1					1		28

Fachsemester und Abschlussziel nach Fächern (Fallzahlen)

Fach 107 858E Chinesisch Beifach

Abschluss	Fachsemester														Gesamtergebnis	
	1	2	3	4	5	6	7	8	9	10	11	12	13	14(+)		
LA Gymnasien					1			1								2
Gesamtergebnis					1			1								2

Fachsemester und Abschlussziel nach Fächern (Fallzahlen)

Fach 107 860H Sinologie 1 (klassische) HF

Abschluss	Fachsemester														Gesamtergebnis	
	1	2	3	4	5	6	7	8	9	10	11	12	13	14(+)		
Abschluss im Ausland			2	1												3
Magister													1	8		9
Promotion mit Abschlussprfg	1	3	1		1	1			1							8
Gesamtergebnis	1	3	3	1	1	1			1				1	8		20

Fach 107 860N Sinologie 1 (klassische) NF

Abschluss	Fachsemester														Gesamtergebnis	
	1	2	3	4	5	6	7	8	9	10	11	12	13	14(+)		
Magister															2	2
Promotion mit Abschlussprfg															2	2
Gesamtergebnis															4	4

Fach 107 861H Sinologie 2 (moderne) HF

Abschluss	Fachsemester														Gesamtergebnis	
	1	2	3	4	5	6	7	8	9	10	11	12	13	14(+)		
Magister												1	3	23		27
Promotion mit Abschlussprfg		1	1	1			2	2	1	3		1		2		14
Gesamtergebnis		1	1	1			2	2	1	3		2	3	25		41

Fach 107 861N Sinologie 2 (moderne) NF

Abschluss	Fachsemester														Gesamtergebnis	
	1	2	3	4	5	6	7	8	9	10	11	12	13	14(+)		
Magister												1		6		7
Promotion mit Abschlussprfg														1		1
Gesamtergebnis												1		7		8

Fachsemester und Abschlussziel nach Fächern (Fallzahlen)

Fach 107 883H Islamwissenschaft 1 HF

Abschluss	Fachsemester														Gesamtergebnis
	1	2	3	4	5	6	7	8	9	10	11	12	13	14(+)	
Magister							1					1	1	33	36
Promotion mit Abschlussprfg		1								1	1			5	8
Gesamtergebnis		1					1			1	1	1	1	38	44

Fach 107 883N Islamwissenschaft 1 NF

Abschluss	Fachsemester														Gesamtergebnis
	1	2	3	4	5	6	7	8	9	10	11	12	13	14(+)	
Magister											1	1	1	10	13
Promotion mit Abschlussprfg														2	2
Gesamtergebnis											1	1	1	12	15

Fach 107 884N Islamwissenschaft 2 NF

Abschluss	Fachsemester														Gesamtergebnis
	1	2	3	4	5	6	7	8	9	10	11	12	13	14(+)	
Magister														5	5
Gesamtergebnis														5	5

Fachsemester und Abschlussziel nach Fächern (Fallzahlen)

Fach 107 8857 Islamic Studies HF75

Abschluss	Fachsemester														Gesamtergebnis
	1	2	3	4	5	6	7	8	9	10	11	12	13	14(+)	
Bachelor U (Zwei-Fach)		25	1	16		12	2	12	2	4		2		1	77
Gesamtergebnis		25	1	16		12	2	12	2	4		2		1	77

Fach 107 8852 Islamic Studies NF

Abschluss	Fachsemester														Gesamtergebnis
	1	2	3	4	5	6	7	8	9	10	11	12	13	14(+)	
Bachelor U (Zwei-Fach)		11	1	7		6		4		2					31
Gesamtergebnis		11	1	7		6		4		2					31

Fach 107 8854 Islamic Studies 2H50

Abschluss	Fachsemester														Gesamtergebnis
	1	2	3	4	5	6	7	8	9	10	11	12	13	14(+)	
Bachelor U (Zwei-Fach)		1	2	4		2	1	4	1	1	1	2		3	22
Gesamtergebnis		1	2	4		2	1	4	1	1	1	2		3	22

Fachsemester und Abschlussziel nach Fächern (Fallzahlen)

Fach 107 891H Transcultural Studies HF

Abschluss	Fachsemester														Gesamtergebnis
	1	2	3	4	5	6	7	8	9	10	11	12	13	14(+)	
Abschluss im Ausland		2	3	1	1										7
Master Uni mit Abschluss	1	51	2	38	2	13									107
Promotion mit Abschlussprfg	1	2	3												6
Gesamtergebnis	2	55	8	39	3	13									120

Fachsemester und Abschlussziel nach Fächern (Fallzahlen)

Fach 107 902H Kult/Relges. S-A (Indo 1) HF

Abschluss	Fachsemester														Gesamtergebnis
	1	2	3	4	5	6	7	8	9	10	11	12	13	14(+)	
Master Uni mit Abschluss										1				1	2
Promotion mit Abschlussprfg			1												1
Gesamtergebnis			1							1				1	3

Fach 107 9022 Kult/Relges. S-A (Indo 1) NF

Abschluss	Fachsemester														Gesamtergebnis
	1	2	3	4	5	6	7	8	9	10	11	12	13	14(+)	
Bachelor U (Zwei-Fach)		2		1		1									4
Gesamtergebnis		2		1		1									4

Fach 107 9024 Kult/Relges. S-A (Indo 1) 2H50

Abschluss	Fachsemester														Gesamtergebnis
	1	2	3	4	5	6	7	8	9	10	11	12	13	14(+)	
Bachelor U (Zwei-Fach)		1		2			1						1		5
Gesamtergebnis		1		2			1						1		5

Fach 107 9025 Kult/Relges. S-A (Indo 1) 1H50

Abschluss	Fachsemester														Gesamtergebnis
	1	2	3	4	5	6	7	8	9	10	11	12	13	14(+)	
Bachelor U (Zwei-Fach)		4	1	1		2		1		1					10
Gesamtergebnis		4	1	1		2		1		1					10

Fachsemester und Abschlussziel nach Fächern (Fallzahlen)

Fach 107 903H Neuere Spr. u. Lit. S-A HF

Abschluss	Fachsemester														Gesamtergebnis	
	1	2	3	4	5	6	7	8	9	10	11	12	13	14(+)		
Master Uni mit Abschluss				1			1									2
Gesamtergebnis				1			1									2

Fach 107 9032 Neuere Spr. u. Lit. S-A NF

Abschluss	Fachsemester														Gesamtergebnis	
	1	2	3	4	5	6	7	8	9	10	11	12	13	14(+)		
Bachelor U (Zwei-Fach)		2		2			1	1		2	1	2				11
Gesamtergebnis		2		2			1	1		2	1	2				11

Fach 107 9034 Neuere Spr. u. Lit. S-A 2H50

Abschluss	Fachsemester														Gesamtergebnis	
	1	2	3	4	5	6	7	8	9	10	11	12	13	14(+)		
Bachelor U (Zwei-Fach)		5				1	1									7
Gesamtergebnis		5				1	1									7

Fach 107 9035 Neuere Spr. u. Lit. S-A 1H50

Abschluss	Fachsemester														Gesamtergebnis	
	1	2	3	4	5	6	7	8	9	10	11	12	13	14(+)		
Bachelor U (Zwei-Fach)		2		1		2		2			1		1	1		10
Gesamtergebnis		2		1		2		2			1		1	1		10

Fachsemester und Abschlussziel nach Fächern (Fallzahlen)

Fach 107 912H Klass Phil: Latinistik HF

Abschluss	Fachsemester														Gesamtergebnis	
	1	2	3	4	5	6	7	8	9	10	11	12	13	14(+)		
Abschluss im Ausland		1														1
Master Uni mit Abschluss		1	1								1					3
Promotion mit Abschlussprfg			3	1	1											5
Gesamtergebnis		2	4	1	1						1					9

Fach 107 9122 Klass Phil: Latinistik NF

Abschluss	Fachsemester														Gesamtergebnis	
	1	2	3	4	5	6	7	8	9	10	11	12	13	14(+)		
Bachelor U (Zwei-Fach)	3	4	1	1	2	1										12
Gesamtergebnis	3	4	1	1	2	1										12

Fach 107 9124 Klass Phil: Latinistik 2H50

Abschluss	Fachsemester														Gesamtergebnis
	1	2	3	4	5	6	7	8	9	10	11	12	13	14(+)	
Bachelor U (Zwei-Fach)	2	3	4	4	3	1		1				1			19
Gesamtergebnis	2	3	4	4	3	1		1				1			19

Fach 107 9125 Klass Phil: Latinistik 1H50

Abschluss	Fachsemester														Gesamtergebnis
	1	2	3	4	5	6	7	8	9	10	11	12	13	14(+)	
Bachelor U (Zwei-Fach)	2	2	1	3	2	1	2	2							15
Gesamtergebnis	2	2	1	3	2	1	2	2							15

Fachsemester und Abschlussziel nach Fächern (Fallzahlen)

Fach 107 913H Klass Phil: Gräzistik HF

Abschluss	Fachsemester														Gesamtergebnis		
	1	2	3	4	5	6	7	8	9	10	11	12	13	14(+)			
Master Uni mit Abschluss		2					1										3
Promotion mit Abschlussprfg		2															2
Gesamtergebnis		4					1										5

Fach 107 9132 Klass Phil: Gräzistik NF

Abschluss	Fachsemester														Gesamtergebnis		
	1	2	3	4	5	6	7	8	9	10	11	12	13	14(+)			
Bachelor U (Zwei-Fach)	1	1	2		1	1											6
Gesamtergebnis	1	1	2		1	1											6

Fach 107 9134 Klass Phil: Gräzistik 2H50

Abschluss	Fachsemester														Gesamtergebnis		
	1	2	3	4	5	6	7	8	9	10	11	12	13	14(+)			
Bachelor U (Zwei-Fach)	2	2		1		1	2	1									9
Gesamtergebnis	2	2		1		1	2	1									9

Fach 107 9135 Klass Phil: Gräzistik 1H50

Abschluss	Fachsemester														Gesamtergebnis		
	1	2	3	4	5	6	7	8	9	10	11	12	13	14(+)			
Bachelor U (Zwei-Fach)		2	1	2				1									6
Gesamtergebnis		2	1	2				1									6

Fachsemester und Abschlussziel nach Fächern (Fallzahlen)

Fach 107 9147 Altorient. Assyriologie HF75

Abschluss	Fachsemester														Gesamtergebnis	
	1	2	3	4	5	6	7	8	9	10	11	12	13	14(+)		
Bachelor U (Zwei-Fach)									1							1
Gesamtergebnis									1							1

Fach 107 915H Kunstgesch Museo.(IntMst) HF

Abschluss	Fachsemester														Gesamtergebnis	
	1	2	3	4	5	6	7	8	9	10	11	12	13	14(+)		
Master Uni mit Abschluss		6		8		7										21
Gesamtergebnis		6		8		7										21

Fach 107 916H Sinologie (Chin. Studies) HF

Abschluss	Fachsemester														Gesamtergebnis	
	1	2	3	4	5	6	7	8	9	10	11	12	13	14(+)		
Master Uni mit Abschluss	2	6	4	7	1	3	2	2		1						28
Promotion mit Abschlussprfg			2		1											3
Gesamtergebnis	2	6	6	7	2	3	2	2		1						31

Fach 107 917H Mittelalterstudien HF

Abschluss	Fachsemester														Gesamtergebnis	
	1	2	3	4	5	6	7	8	9	10	11	12	13	14(+)		
Master Uni mit Abschluss	2	2	1	3	2											10
Gesamtergebnis	2	2	1	3	2											10

Fachsemester und Abschlussziel nach Fächern (Fallzahlen)

Fach 107 918H Global History HF

Abschluss	Fachsemester														Gesamtergebnis	
	1	2	3	4	5	6	7	8	9	10	11	12	13	14(+)		
Master Uni mit Abschluss	10	11	3	11	1	5	1	2								44
Gesamtergebnis	10	11	3	11	1	5	1	2								44

Fach 107 9197 Altorient. Vorderasien HF75

Abschluss	Fachsemester														Gesamtergebnis	
	1	2	3	4	5	6	7	8	9	10	11	12	13	14(+)		
Bachelor U (Zwei-Fach)									1							1
Gesamtergebnis									1							1

Fach 107 9217 Ält u Neu Philosophie HF75

Abschluss	Fachsemester														Gesamtergebnis
	1	2	3	4	5	6	7	8	9	10	11	12	13	14(+)	
Bachelor U (Zwei-Fach)						1	1		6	10	3	3	2	2	28
Gesamtergebnis						1	1		6	10	3	3	2	2	28

Fach 107 930H Nah-Mitteloststudien HF

Abschluss	Fachsemester														Gesamtergebnis
	1	2	3	4	5	6	7	8	9	10	11	12	13	14(+)	
Master Uni mit Abschluss		3		2		1									6
Gesamtergebnis		3		2		1									6

Fach 107 935H Geschichtswissenschaften HF

Abschluss	Fachsemester														Gesamtergebnis
	1	2	3	4	5	6	7	8	9	10	11	12	13	14(+)	
Master Uni mit Abschluss		6		9	1										16
Gesamtergebnis		6		9	1										16

Fachsemester und Abschlussziel nach Fächern (Fallzahlen)

Fach 109 8H Anglistik/Englisch HF

Abschluss	Fachsemester														Gesamtergebnis	
	1	2	3	4	5	6	7	8	9	10	11	12	13	14(+)		
Abschluss im Ausland		19	23													42
Master Uni mit Abschluss	13	9	5	3	4	2	6	1		1						44
Gesamtergebnis	13	28	28	3	4	2	6	1		1						86

Fach 109 8N Anglistik/Englisch NF

Abschluss	Fachsemester														Gesamtergebnis	
	1	2	3	4	5	6	7	8	9	10	11	12	13	14(+)		
Abschluss im Ausland		1														1
Gesamtergebnis		1														1

Fach 109 59H Französisch HF

Abschluss	Fachsemester														Gesamtergebnis	
	1	2	3	4	5	6	7	8	9	10	11	12	13	14(+)		
Abschluss im Ausland		1														1
LA Gymnasien		36	1	51	16	28	15	28	20	32	26	21	19	30		323
Promotion mit Abschlussprfg			1							1						2
Gesamtergebnis		37	2	51	16	28	15	28	20	33	26	21	19	30		326

Fach 109 59N Französisch NF

Abschluss	Fachsemester														Gesamtergebnis	
	1	2	3	4	5	6	7	8	9	10	11	12	13	14(+)		
LA Gymnasien				1			1	3	1	5	1	1		5		18
Gesamtergebnis				1			1	3	1	5	1	1		5		18

Fach 109 59E Französisch Beifach

Abschluss	Fachsemester														Gesamtergebnis	
	1	2	3	4	5	6	7	8	9	10	11	12	13	14(+)		
LA Gymnasien				3										2		5
Gesamtergebnis				3										2		5

Fachsemester und Abschlussziel nach Fächern (Fallzahlen)

Fach 109 67H Germanistik/Deutsch HF

Abschluss	Fachsemester														Gesamtergebnis	
	1	2	3	4	5	6	7	8	9	10	11	12	13	14(+)		
Abschluss im Ausland		16	20		1	1										38
LA Berufsschulen	1	10	1	5	1	7	5	4	2	3	3	1	1	1		45
LA Gymnasien	49	117	63	116	76	105	66	84	47	91	40	55	31	99		1039
Magister												3	1	58		62
Master Uni mit Abschluss	7	10	3	5	1	7		1	1	1						36
Promotion mit Abschlussprfg	6	4	6	14	7	6	9	2	6	7	3	2	1	13		86
Gesamtergebnis	63	157	93	140	86	126	80	91	56	102	46	61	34	171		1306

Fach 109 67N Germanistik/Deutsch NF

Abschluss	Fachsemester														Gesamtergebnis	
	1	2	3	4	5	6	7	8	9	10	11	12	13	14(+)		
LA Gymnasien	5	2	9	12	10	10	10	8	5	1	1	3	1	4		81
Magister													2	6		8
Promotion mit Abschlussprfg														1		1
Gesamtergebnis	5	2	9	12	10	10	10	8	5	1	1	3	3	11		90

Fach 109 672 Germanistik/Deutsch NF

Abschluss	Fachsemester														Gesamtergebnis	
	1	2	3	4	5	6	7	8	9	10	11	12	13	14(+)		
Bachelor U (Zwei-Fach)	27	40	16	18	9	10	7	13	6	1	1	2				150
Gesamtergebnis	27	40	16	18	9	10	7	13	6	1	1	2				150

Fach 109 674 Germanistik/Deutsch 2H50

Abschluss	Fachsemester														Gesamtergebnis	
	1	2	3	4	5	6	7	8	9	10	11	12	13	14(+)		
Bachelor U (Zwei-Fach)	17	33	8	13	7	12	4	14	3							111
Gesamtergebnis	17	33	8	13	7	12	4	14	3							111

Fach 109 675 Germanistik/Deutsch 1H50

Abschluss	Fachsemester														Gesamtergebnis	
	1	2	3	4	5	6	7	8	9	10	11	12	13	14(+)		
Bachelor U (Zwei-Fach)	32	49	11	28	15	21	7	12	6	3	2	1				187
Gesamtergebnis	32	49	11	28	15	21	7	12	6	3	2	1				187

Fachsemester und Abschlussziel nach Fächern (Fallzahlen)

Fach 109 67E Germanistik/Deutsch Beifach

Abschluss	Fachsemester														Gesamtergebnis	
	1	2	3	4	5	6	7	8	9	10	11	12	13	14(+)		
LA Gymnasien	8	3	4	4	1	2										22
Gesamtergebnis	8	3	4	4	1	2										22

Fachsemester und Abschlussziel nach Fächern (Fallzahlen)

Fach 109 84H Italienisch HF

Abschluss	Fachsemester														Gesamtergebnis
	1	2	3	4	5	6	7	8	9	10	11	12	13	14(+)	
LA Gymnasien		8		13	1	7	2	14	7	9	6	4	4	18	93
Gesamtergebnis		8		13	1	7	2	14	7	9	6	4	4	18	93

Fach 109 84N Italienisch NF

Abschluss	Fachsemester														Gesamtergebnis
	1	2	3	4	5	6	7	8	9	10	11	12	13	14(+)	
LA Gymnasien			1						1	1		2		3	8
Gesamtergebnis			1						1	1		2		3	8

Fach 109 84E Italienisch Beifach

Abschluss	Fachsemester														Gesamtergebnis
	1	2	3	4	5	6	7	8	9	10	11	12	13	14(+)	
LA Gymnasien				1	1	2									4
Gesamtergebnis				1	1	2									4

Fachsemester und Abschlussziel nach Fächern (Fallzahlen)

Fach 109 137H Romanistik HF

Abschluss	Fachsemester														Gesamtergebnis	
	1	2	3	4	5	6	7	8	9	10	11	12	13	14(+)		
Magister															1	1
Master Uni mit Abschluss		3		2		3										8
Promotion mit Abschlussprfg	1	1	2	2	3	2	1	2	2			1	1			18
Gesamtergebnis	1	4	2	4	3	5	1	2	2			1	1	1		27

Fach 109 137N Romanistik NF

Abschluss	Fachsemester														Gesamtergebnis	
	1	2	3	4	5	6	7	8	9	10	11	12	13	14(+)		
Abschluss im Ausland		1														1
Magister															1	1
Gesamtergebnis		1													1	2

Fach 109 139H Russisch HF

Abschluss	Fachsemester														Gesamtergebnis	
	1	2	3	4	5	6	7	8	9	10	11	12	13	14(+)		
LA Gymnasien	14	9	7	8	6	4	2	2	1	5	1	2	1	2		64
Gesamtergebnis	14	9	7	8	6	4	2	2	1	5	1	2	1	2		64

Fach 109 139N Russisch NF

Abschluss	Fachsemester														Gesamtergebnis	
	1	2	3	4	5	6	7	8	9	10	11	12	13	14(+)		
LA Gymnasien	1	1	1		1			2							1	7
Gesamtergebnis	1	1	1		1			2							1	7

Fach 109 139E Russisch Beifach

Abschluss	Fachsemester														Gesamtergebnis	
	1	2	3	4	5	6	7	8	9	10	11	12	13	14(+)		
LA Gymnasien	4															4
Gesamtergebnis	4															4

Fachsemester und Abschlussziel nach Fächern (Fallzahlen)

Fach 109 146H Slavistik HF

Abschluss	Fachsemester														Gesamtergebnis		
	1	2	3	4	5	6	7	8	9	10	11	12	13	14(+)			
Master Uni mit Abschluss		1	1	2	1			1									6
Promotion mit Abschlussprfg			1	1	1					2							5
Gesamtergebnis		1	2	3	2			1		2							11

Fach 109 1467 Slavistik HF75

Abschluss	Fachsemester														Gesamtergebnis		
	1	2	3	4	5	6	7	8	9	10	11	12	13	14(+)			
Bachelor U (Zwei-Fach)	27	16	16	10	12	9	7	5	6	1	2	3			1		115
Gesamtergebnis	27	16	16	10	12	9	7	5	6	1	2	3			1		115

Fach 109 1462 Slavistik NF

Abschluss	Fachsemester														Gesamtergebnis		
	1	2	3	4	5	6	7	8	9	10	11	12	13	14(+)			
Bachelor U (Zwei-Fach)	10	13	8	10	5	4	7	4	2	3	3		1	1			71
Gesamtergebnis	10	13	8	10	5	4	7	4	2	3	3		1	1			71

Fach 109 1464 Slavistik 2H50

Abschluss	Fachsemester														Gesamtergebnis		
	1	2	3	4	5	6	7	8	9	10	11	12	13	14(+)			
Bachelor U (Zwei-Fach)	5	3	1	2	1	1	1	2	2								18
Gesamtergebnis	5	3	1	2	1	1	1	2	2								18

Fach 109 1465 Slavistik 1H50

Abschluss	Fachsemester														Gesamtergebnis		
	1	2	3	4	5	6	7	8	9	10	11	12	13	14(+)			
Bachelor U (Zwei-Fach)	9	5	2	4		3	2	1	1								27
Gesamtergebnis	9	5	2	4		3	2	1	1								27

Fachsemester und Abschlussziel nach Fächern (Fallzahlen)

Fach 109 150H Spanisch HF

Abschluss	Fachsemester														Gesamtergebnis
	1	2	3	4	5	6	7	8	9	10	11	12	13	14(+)	
LA Berufsschulen		3		1		1				1	3				9
LA Gymnasien	1	44	2	51	26	29	19	50	22	30	40	23	14	37	388
Promotion mit Abschlussprfg			1				1								2
Gesamtergebnis	1	47	3	52	26	30	20	50	22	31	43	23	14	37	399

Fach 109 150N Spanisch NF

Abschluss	Fachsemester														Gesamtergebnis
	1	2	3	4	5	6	7	8	9	10	11	12	13	14(+)	
LA Gymnasien		1	1	1	1	6	1	1		1		4	1	5	23
Gesamtergebnis		1	1	1	1	6	1	1		1		4	1	5	23

Fach 109 150E Spanisch Beifach

Abschluss	Fachsemester														Gesamtergebnis
	1	2	3	4	5	6	7	8	9	10	11	12	13	14(+)	
LA Gymnasien		1						2			1			1	5
Gesamtergebnis		1						2			1			1	5

Fachsemester und Abschlussziel nach Fächern (Fallzahlen)

Fach 109 160H Computerlinguistik HF

Abschluss	Fachsemester														Gesamtergebnis
	1	2	3	4	5	6	7	8	9	10	11	12	13	14(+)	
Bachelor Uni	136	30	25	9	13	9	3	1	1			1		1	229
Magister												1	1	27	29
Master Uni mit Abschluss	3	1	6	9	5	6	1	2	1						34
Promotion mit Abschlussprfg	3	1	2	1	3	4		1						1	16
Gesamtergebnis	142	32	33	19	21	19	4	4	2			2	1	29	308

Fach 109 160N Computerlinguistik NF

Abschluss	Fachsemester														Gesamtergebnis
	1	2	3	4	5	6	7	8	9	10	11	12	13	14(+)	
Promotion mit Abschlussprfg														1	1
Gesamtergebnis														1	1

Fach 109 1607 Computerlinguistik HF75

Abschluss	Fachsemester														Gesamtergebnis
	1	2	3	4	5	6	7	8	9	10	11	12	13	14(+)	
Bachelor U (Zwei-Fach)	6	7	4	5	1	6		8				1	2	1	41
Gesamtergebnis	6	7	4	5	1	6		8				1	2	1	41

Fach 109 1602 Computerlinguistik NF

Abschluss	Fachsemester														Gesamtergebnis
	1	2	3	4	5	6	7	8	9	10	11	12	13	14(+)	
Bachelor U (Zwei-Fach)	13	6		5	3	1	1		2	1		1	1		34
Gesamtergebnis	13	6		5	3	1	1		2	1		1	1		34

Fach 109 1604 Computerlinguistik 2H50

Abschluss	Fachsemester														Gesamtergebnis
	1	2	3	4	5	6	7	8	9	10	11	12	13	14(+)	
Bachelor U (Zwei-Fach)	2	7		1	1										11
Gesamtergebnis	2	7		1	1										11

Fach 109 1605 Computerlinguistik 1H50

Abschluss	Fachsemester														Gesamtergebnis
	1	2	3	4	5	6	7	8	9	10	11	12	13	14(+)	
Bachelor U (Zwei-Fach)	4	1	1	1	1	3		2							13
Gesamtergebnis	4	1	1	1	1	3		2							13

Fachsemester und Abschlussziel nach Fächern (Fallzahlen)

Fach 109 810H ÜBW Französisch HF

Abschluss	Fachsemester														Gesamtergebnis		
	1	2	3	4	5	6	7	8	9	10	11	12	13	14(+)			
Abschluss im Ausland		7	1														8
Diplom Uni Dolmetscher																1	1
Gesamtergebnis		7	1													1	9

Fach 109 810N ÜBW Französisch NF

Abschluss	Fachsemester														Gesamtergebnis		
	1	2	3	4	5	6	7	8	9	10	11	12	13	14(+)			
Diplom Uni Dolmetscher															2		2
Diplom Uni Übersetzer															2		2
Gesamtergebnis															4		4

Fach 109 810A ÜBW Französisch

Abschluss	Fachsemester														Gesamtergebnis		
	1	2	3	4	5	6	7	8	9	10	11	12	13	14(+)			
Bachelor U (Zwei-Fach)	1											1					2
Master Uni mit Abschluss								1									1
Gesamtergebnis	1							1				1					3

Fach 109 810B ÜBW Französisch

Abschluss	Fachsemester														Gesamtergebnis		
	1	2	3	4	5	6	7	8	9	10	11	12	13	14(+)			
Bachelor U (Zwei-Fach)		21	2	20	1	15	3	10		1		1					74
Master Uni mit Abschluss		6		8													14
Gesamtergebnis		27	2	28	1	15	3	10		1		1					88

Fachsemester und Abschlussziel nach Fächern (Fallzahlen)

Fach 109 811H ÜBW Italienisch HF

Abschluss	Fachsemester														Gesamtergebnis	
	1	2	3	4	5	6	7	8	9	10	11	12	13	14(+)		
Abschluss im Ausland		4	2													6
Diplom Uni Dolmetscher															1	1
Diplom Uni Übersetzer															2	2
Gesamtergebnis		4	2												3	9

Fach 109 811N ÜBW Italienisch NF

Abschluss	Fachsemester														Gesamtergebnis	
	1	2	3	4	5	6	7	8	9	10	11	12	13	14(+)		
Diplom Uni Dolmetscher															1	1
Gesamtergebnis															1	1

Fach 109 811A ÜBW Italienisch

Abschluss	Fachsemester														Gesamtergebnis	
	1	2	3	4	5	6	7	8	9	10	11	12	13	14(+)		
Master Uni mit Abschluss		1														1
Gesamtergebnis		1														1

Fach 109 811B ÜBW Italienisch

Abschluss	Fachsemester														Gesamtergebnis	
	1	2	3	4	5	6	7	8	9	10	11	12	13	14(+)		
Bachelor U (Zwei-Fach)		8		6	2	6										22
Master Uni mit Abschluss		5		7	1											13
Gesamtergebnis		13		13	3	6										35

Fachsemester und Abschlussziel nach Fächern (Fallzahlen)

Fach 109 812H ÜBW Spanisch HF

Abschluss	Fachsemester														Gesamtergebnis	
	1	2	3	4	5	6	7	8	9	10	11	12	13	14(+)		
Abschluss im Ausland		3	32													35
Diplom Uni Übersetzer														2		2
Gesamtergebnis		3	32											2		37

Fach 109 812N ÜBW Spanisch NF

Abschluss	Fachsemester														Gesamtergebnis	
	1	2	3	4	5	6	7	8	9	10	11	12	13	14(+)		
Diplom Uni Übersetzer														1		1
Gesamtergebnis														1		1

Fach 109 812A ÜBW Spanisch

Abschluss	Fachsemester														Gesamtergebnis	
	1	2	3	4	5	6	7	8	9	10	11	12	13	14(+)		
Bachelor U (Zwei-Fach)		1			1		1			2	1					6
Master Uni mit Abschluss		2	1	1												4
Gesamtergebnis		3	1	1	1		1			2	1					10

Fach 109 812B ÜBW Spanisch

Abschluss	Fachsemester														Gesamtergebnis	
	1	2	3	4	5	6	7	8	9	10	11	12	13	14(+)		
Bachelor U (Zwei-Fach)		30	1	17	1	16	3	13	2	3						86
Master Uni mit Abschluss		9	1	9												19
Gesamtergebnis		39	2	26	1	16	3	13	2	3						105

Fachsemester und Abschlussziel nach Fächern (Fallzahlen)

Fach 109 813H ÜBW Portugiesisch HF

Abschluss	Fachsemester														Gesamtergebnis	
	1	2	3	4	5	6	7	8	9	10	11	12	13	14(+)		
Diplom Uni Übersetzer															1	1
Gesamtergebnis															1	1

Fach 109 813N ÜBW Portugiesisch NF

Abschluss	Fachsemester														Gesamtergebnis	
	1	2	3	4	5	6	7	8	9	10	11	12	13	14(+)		
Diplom Uni Übersetzer															1	1
Gesamtergebnis															1	1

Fach 109 813A ÜBW Portugiesisch

Abschluss	Fachsemester														Gesamtergebnis	
	1	2	3	4	5	6	7	8	9	10	11	12	13	14(+)		
Master Uni mit Abschluss								1								1
Gesamtergebnis								1								1

Fach 109 813B ÜBW Portugiesisch

Abschluss	Fachsemester														Gesamtergebnis	
	1	2	3	4	5	6	7	8	9	10	11	12	13	14(+)		
Bachelor U (Zwei-Fach)		10		4	1	2		2		2						21
Master Uni mit Abschluss								1								1
Gesamtergebnis		10		4	1	2		3		2						22

Fachsemester und Abschlussziel nach Fächern (Fallzahlen)

Fach 109 814H ÜBW Englisch HF

Abschluss	Fachsemester														Gesamtergebnis	
	1	2	3	4	5	6	7	8	9	10	11	12	13	14(+)		
Abschluss im Ausland		1	2													3
Diplom Uni Dolmetscher															2	2
Gesamtergebnis		1	2												2	5

Fach 109 814N ÜBW Englisch NF

Abschluss	Fachsemester														Gesamtergebnis
	1	2	3	4	5	6	7	8	9	10	11	12	13	14(+)	
Diplom Uni Übersetzer														4	4
Gesamtergebnis														4	4

Fach 109 814A ÜBW Englisch

Abschluss	Fachsemester														Gesamtergebnis
	1	2	3	4	5	6	7	8	9	10	11	12	13	14(+)	
Bachelor U (Zwei-Fach)							1								1
Master Uni mit Abschluss		2		2											4
Gesamtergebnis		2		2			1								5

Fach 109 814B ÜBW Englisch

Abschluss	Fachsemester														Gesamtergebnis
	1	2	3	4	5	6	7	8	9	10	11	12	13	14(+)	
Bachelor U (Zwei-Fach)	1	79	10	54	13	40	1	13	2	13		2		2	230
Master Uni mit Abschluss		22	1	16		2									41
Gesamtergebnis	1	101	11	70	13	42	1	13	2	13		2		2	271

Fachsemester und Abschlussziel nach Fächern (Fallzahlen)

Fach 109 815H ÜBW Russisch HF

Abschluss	Fachsemester														Gesamtergebnis
	1	2	3	4	5	6	7	8	9	10	11	12	13	14(+)	
Diplom Uni Übersetzer														3	3
Gesamtergebnis														3	3

Fach 109 815A ÜBW Russisch

Abschluss	Fachsemester														Gesamtergebnis
	1	2	3	4	5	6	7	8	9	10	11	12	13	14(+)	
Bachelor U (Zwei-Fach)						1	3	2	3	2		1			12
Master Uni mit Abschluss		4		2	1	4	1								12
Gesamtergebnis		4		2	1	5	4	2	3	2		1			24

Fach 109 815B ÜBW Russisch

Abschluss	Fachsemester														Gesamtergebnis
	1	2	3	4	5	6	7	8	9	10	11	12	13	14(+)	
Bachelor U (Zwei-Fach)	1	13		7		7	2	4	2	1	1	1			39
Master Uni mit Abschluss		5		2											7
Gesamtergebnis	1	18		9		7	2	4	2	1	1	1			46

Fachsemester und Abschlussziel nach Fächern (Fallzahlen)

Fach 109 817H Übersetzungswiss. HF

Abschluss	Fachsemester														Gesamtergebnis
	1	2	3	4	5	6	7	8	9	10	11	12	13	14(+)	
Master Uni mit Abschluss				1											1
Promotion mit Abschlussprfg		3		1	3	3	1	4			2	2	1	1	21
Gesamtergebnis		3		2	3	3	1	4			2	2	1	1	22

Fach 109 822H Translation Stud. for I.T HF

Abschluss	Fachsemester														Gesamtergebnis
	1	2	3	4	5	6	7	8	9	10	11	12	13	14(+)	
Bachelor Uni		43		25		11		9		1			1	1	91
Gesamtergebnis		43		25		11		9		1			1	1	91

Fachsemester und Abschlussziel nach Fächern (Fallzahlen)

Fach 109 823H Konferenzdolmetschen HF

Abschluss	Fachsemester														Gesamtergebnis	
	1	2	3	4	5	6	7	8	9	10	11	12	13	14(+)		
Master Uni mit Abschluss															1	1
Promotion mit Abschlussprfg			2													2
Gesamtergebnis			2												1	3

Fach 109 823A Konferenzdolmetschen

Abschluss	Fachsemester														Gesamtergebnis	
	1	2	3	4	5	6	7	8	9	10	11	12	13	14(+)		
Master Uni mit Abschluss		12		8	2	11		1								34
Gesamtergebnis		12		8	2	11		1								34

Fach 109 823B Konferenzdolmetschen

Abschluss	Fachsemester														Gesamtergebnis	
	1	2	3	4	5	6	7	8	9	10	11	12	13	14(+)		
Master Uni mit Abschluss	2	28	2	21	1	14	1									69
Gesamtergebnis	2	28	2	21	1	14	1									69

Fachsemester und Abschlussziel nach Fächern (Fallzahlen)

Fach 109 826H Deutsch a Fremdspr.phil HF

Abschluss	Fachsemester														Gesamtergebnis	
	1	2	3	4	5	6	7	8	9	10	11	12	13	14(+)		
Abschluss im Ausland		1	1													2
Promotion mit Abschlussprfg			2		1	3				2		1	1	11		21
Gesamtergebnis		1	3		1	3				2		1	1	11		23

Fach 109 8267 Deutsch a Fremdspr.phil HF75

Abschluss	Fachsemester														Gesamtergebnis	
	1	2	3	4	5	6	7	8	9	10	11	12	13	14(+)		
Bachelor U (Zwei-Fach)							1			1	4	1	1	1		9
Gesamtergebnis							1			1	4	1	1	1		9

Fach 109 827H Deutsch a Fsph (Sprachw.) HF

Abschluss	Fachsemester														Gesamtergebnis	
	1	2	3	4	5	6	7	8	9	10	11	12	13	14(+)		
Magister							1				2	1	1	81		86
Promotion mit Abschlussprfg		1					1		1		2			2		7
Gesamtergebnis		1					2		1		4	1	1	83		93

Fach 109 827N Deutsch a Fsph (Sprachw.) NF

Abschluss	Fachsemester														Gesamtergebnis	
	1	2	3	4	5	6	7	8	9	10	11	12	13	14(+)		
Magister										1		2		24		27
Gesamtergebnis										1		2		24		27

Fach 109 8272 Deutsch a Fsph (Sprachw.) NF

Abschluss	Fachsemester														Gesamtergebnis	
	1	2	3	4	5	6	7	8	9	10	11	12	13	14(+)		
Bachelor U (Zwei-Fach)							1		1	1	1	1				5
Gesamtergebnis							1		1	1	1	1				5

Fachsemester und Abschlussziel nach Fächern (Fallzahlen)

Fach 109 828H Deutsch a Fsph (Literat.) HF

Abschluss	Fachsemester														Gesamtergebnis
	1	2	3	4	5	6	7	8	9	10	11	12	13	14(+)	
Magister										1	1	2		43	47
Promotion mit Abschlussprfg	1		1	2				2	1	1			1		9
Gesamtergebnis	1		1	2				2	1	2	1	2	1	43	56

Fach 109 828N Deutsch a Fsph (Literat.) NF

Abschluss	Fachsemester														Gesamtergebnis
	1	2	3	4	5	6	7	8	9	10	11	12	13	14(+)	
Magister										1	1	1		33	36
Promotion mit Abschlussprfg														1	1
Gesamtergebnis										1	1	1		34	37

Fach 109 8282 Deutsch a Fsph (Literat.) NF

Abschluss	Fachsemester														Gesamtergebnis
	1	2	3	4	5	6	7	8	9	10	11	12	13	14(+)	
Bachelor U (Zwei-Fach)									1		1	1			3
Gesamtergebnis									1		1	1			3

Fachsemester und Abschlussziel nach Fächern (Fallzahlen)

Fach 109 835H Englische Philologie HF

Abschluss	Fachsemester														Gesamtergebnis	
	1	2	3	4	5	6	7	8	9	10	11	12	13	14(+)		
Abschluss im Ausland		9	7													16
LA Berufsschulen		3	1	1	2	5	1		1	1	1	1			1	18
LA Gymnasien	34	141	49	118	58	143	59	138	75	93	80	37	20	86	1131	
Magister					1						1	1	3	51	57	
Promotion mit Abschlussprfg	1		2	4		6	4	4	1		2	1		12	37	
Gesamtergebnis	35	153	59	123	61	154	64	142	77	94	84	40	23	150	1259	

Fach 109 835N Englische Philologie NF

Abschluss	Fachsemester														Gesamtergebnis
	1	2	3	4	5	6	7	8	9	10	11	12	13	14(+)	
LA Gymnasien		4			2		2	5	3	3	1	1	1	3	25
Gesamtergebnis		4			2		2	5	3	3	1	1	1	3	25

Fach 109 8357 Englische Philologie HF75

Abschluss	Fachsemester														Gesamtergebnis
	1	2	3	4	5	6	7	8	9	10	11	12	13	14(+)	
Bachelor U (Zwei-Fach)	10	25	11	23	14	17	8	10	4	2	4			3	131
Gesamtergebnis	10	25	11	23	14	17	8	10	4	2	4			3	131

Fach 109 8352 Englische Philologie NF

Abschluss	Fachsemester														Gesamtergebnis
	1	2	3	4	5	6	7	8	9	10	11	12	13	14(+)	
Bachelor U (Zwei-Fach)	5	11	6	12	5	8	5	4			1				57
Gesamtergebnis	5	11	6	12	5	8	5	4			1				57

Fach 109 8354 Englische Philologie 2H50

Abschluss	Fachsemester														Gesamtergebnis
	1	2	3	4	5	6	7	8	9	10	11	12	13	14(+)	
Bachelor U (Zwei-Fach)	7	8		8	3	6	4	7	2	1				1	47
Gesamtergebnis	7	8		8	3	6	4	7	2	1				1	47

Fach 109 8355 Englische Philologie 1H50

Abschluss	Fachsemester														Gesamtergebnis
	1	2	3	4	5	6	7	8	9	10	11	12	13	14(+)	
Bachelor U (Zwei-Fach)	8	20	6	21	7	9	7	5	1	1	1	1		1	88
Gesamtergebnis	8	20	6	21	7	9	7	5	1	1	1	1		1	88

Fachsemester und Abschlussziel nach Fächern (Fallzahlen)

Fach 109 835E Englische Philologie Beifach

Abschluss	Fachsemester														Gesamtergebnis	
	1	2	3	4	5	6	7	8	9	10	11	12	13	14(+)		
LA Gymnasien	2		1	1		1										5
Gesamtergebnis	2		1	1		1										5

Fachsemester und Abschlussziel nach Fächern (Fallzahlen)

Fach 109 836H Englische Phil. (Litera.) HF

Abschluss	Fachsemester														Gesamtergebnis
	1	2	3	4	5	6	7	8	9	10	11	12	13	14(+)	
Promotion mit Abschlussprfg												2			2
Gesamtergebnis												2			2

Fach 109 836N Englische Phil. (Litera.) NF

Abschluss	Fachsemester														Gesamtergebnis
	1	2	3	4	5	6	7	8	9	10	11	12	13	14(+)	
Magister														7	7
Gesamtergebnis														7	7

Fach 109 837H Englische Phil. (Sprach.) HF

Abschluss	Fachsemester														Gesamtergebnis
	1	2	3	4	5	6	7	8	9	10	11	12	13	14(+)	
Promotion mit Abschlussprfg		1				1									2
Gesamtergebnis		1				1									2

Fach 109 837N Englische Phil. (Sprach.) NF

Abschluss	Fachsemester														Gesamtergebnis
	1	2	3	4	5	6	7	8	9	10	11	12	13	14(+)	
Magister													2	6	8
Gesamtergebnis													2	6	8

Fach 109 8397 Englische Sprach–Lit–Kult HF75

Abschluss	Fachsemester														Gesamtergebnis
	1	2	3	4	5	6	7	8	9	10	11	12	13	14(+)	
Bachelor U (Zwei-Fach)					1		1	3	8	2	3	2	1	1	22
Gesamtergebnis					1		1	3	8	2	3	2	1	1	22

Fachsemester und Abschlussziel nach Fächern (Fallzahlen)

Fach 109 8447 Osteur/Ostmitteleur Stud HF75

Abschluss	Fachsemester														Gesamtergebnis	
	1	2	3	4	5	6	7	8	9	10	11	12	13	14(+)		
Bachelor U (Zwei-Fach)		8		4	1	6										19
Gesamtergebnis		8		4	1	6										19

Fach 109 8442 Osteur/Ostmitteleur Stud NF

Abschluss	Fachsemester														Gesamtergebnis	
	1	2	3	4	5	6	7	8	9	10	11	12	13	14(+)		
Bachelor U (Zwei-Fach)		4		3	1	3										11
Gesamtergebnis		4		3	1	3										11

Fach 109 8444 Osteur/Ostmitteleur Stud 2H50

Abschluss	Fachsemester														Gesamtergebnis	
	1	2	3	4	5	6	7	8	9	10	11	12	13	14(+)		
Bachelor U (Zwei-Fach)		2														2
Gesamtergebnis		2														2

Fach 109 8445 Osteur/Ostmitteleur Stud 1H50

Abschluss	Fachsemester														Gesamtergebnis	
	1	2	3	4	5	6	7	8	9	10	11	12	13	14(+)		
Bachelor U (Zwei-Fach)				2	1	1										4
Gesamtergebnis				2	1	1										4

Fachsemester und Abschlussziel nach Fächern (Fallzahlen)

Fach 109 855H Romanistik (Sprachwiss.) HF

Abschluss	Fachsemester														Gesamtergebnis
	1	2	3	4	5	6	7	8	9	10	11	12	13	14(+)	
Magister													2	29	31
Promotion mit Abschlussprfg			1									1		2	4
Gesamtergebnis			1									1	2	31	35

Fach 109 855N Romanistik (Sprachwiss.) NF

Abschluss	Fachsemester														Gesamtergebnis
	1	2	3	4	5	6	7	8	9	10	11	12	13	14(+)	
Magister														13	13
Gesamtergebnis														13	13

Fach 109 856H Romanistik (Literaturw.) HF

Abschluss	Fachsemester														Gesamtergebnis
	1	2	3	4	5	6	7	8	9	10	11	12	13	14(+)	
Abschluss im Ausland			1												1
Magister								1					1	23	25
Promotion mit Abschlussprfg			1			1								3	5
Gesamtergebnis			2			1			1				1	26	31

Fach 109 856N Romanistik (Literaturw.) NF

Abschluss	Fachsemester														Gesamtergebnis
	1	2	3	4	5	6	7	8	9	10	11	12	13	14(+)	
Magister											1		1	15	17
Gesamtergebnis											1		1	15	17

Fachsemester und Abschlussziel nach Fächern (Fallzahlen)

Fach 109 865H Slavistik (Sprachwiss.) HF

Abschluss	Fachsemester														Gesamtergebnis
	1	2	3	4	5	6	7	8	9	10	11	12	13	14(+)	
Magister										1			1	16	18
Promotion mit Abschlussprfg							1						1	1	3
Gesamtergebnis							1			1			2	17	21

Fach 109 865N Slavistik (Sprachwiss.) NF

Abschluss	Fachsemester														Gesamtergebnis
	1	2	3	4	5	6	7	8	9	10	11	12	13	14(+)	
Magister											1	1	2	15	19
Promotion mit Abschlussprfg														1	1
Gesamtergebnis											1	1	2	16	20

Fach 109 8652 Slavistik (Sprachwiss.) NF

Abschluss	Fachsemester														Gesamtergebnis
	1	2	3	4	5	6	7	8	9	10	11	12	13	14(+)	
Bachelor U (Zwei-Fach)	1					1									2
Gesamtergebnis	1					1									2

Fach 109 8654 Slavistik (Sprachwiss.) 2H50

Abschluss	Fachsemester														Gesamtergebnis
	1	2	3	4	5	6	7	8	9	10	11	12	13	14(+)	
Bachelor U (Zwei-Fach)										1					1
Gesamtergebnis										1					1

Fach 109 8655 Slavistik (Sprachwiss.) 1H50

Abschluss	Fachsemester														Gesamtergebnis
	1	2	3	4	5	6	7	8	9	10	11	12	13	14(+)	
Bachelor U (Zwei-Fach)		1													1
Gesamtergebnis		1													1

Fachsemester und Abschlussziel nach Fächern (Fallzahlen)

Fach 109 866H Slavistik (Literaturw.) HF

Abschluss	Fachsemester														Gesamtergebnis
	1	2	3	4	5	6	7	8	9	10	11	12	13	14(+)	
Magister												1	1	17	19
Promotion mit Abschlussprfg						1								1	2
Gesamtergebnis						1						1	1	18	21

Fach 109 866N Slavistik (Literaturw.) NF

Abschluss	Fachsemester														Gesamtergebnis
	1	2	3	4	5	6	7	8	9	10	11	12	13	14(+)	
Magister									1			1		18	20
Promotion mit Abschlussprfg													1		1
Gesamtergebnis									1			1	1	18	21

Fach 109 8665 Slavistik (Literaturw.) 1H50

Abschluss	Fachsemester														Gesamtergebnis
	1	2	3	4	5	6	7	8	9	10	11	12	13	14(+)	
Bachelor U (Zwei-Fach)										1					1
Gesamtergebnis										1					1

Fachsemester und Abschlussziel nach Fächern (Fallzahlen)

Fach 109 901H Germanistik Kulturvergl. HF

Abschluss	Fachsemester														Gesamtergebnis	
	1	2	3	4	5	6	7	8	9	10	11	12	13	14(+)		
Abschluss im Ausland		70	63	1	1											135
Master Uni mit Abschluss	1	2														3
Promotion mit Abschlussprfg		1		1												2
Gesamtergebnis	1	73	63	2	1											140

Fach 109 9017 Germanistik Kulturvergl. HF75

Abschluss	Fachsemester														Gesamtergebnis
	1	2	3	4	5	6	7	8	9	10	11	12	13	14(+)	
Bachelor U (Zwei-Fach)	28	20	23	32	20	26	16	11	2	3	4	4		1	190
Gesamtergebnis	28	20	23	32	20	26	16	11	2	3	4	4		1	190

Fach 109 9012 Germanistik Kulturvergl. NF

Abschluss	Fachsemester														Gesamtergebnis
	1	2	3	4	5	6	7	8	9	10	11	12	13	14(+)	
Bachelor U (Zwei-Fach)	8	8	11	10	5	5	6						1		54
Gesamtergebnis	8	8	11	10	5	5	6						1		54

Fach 109 9014 Germanistik Kulturvergl. 2H50

Abschluss	Fachsemester														Gesamtergebnis
	1	2	3	4	5	6	7	8	9	10	11	12	13	14(+)	
Bachelor U (Zwei-Fach)	6	4	5	12	7	6	2	3							45
Gesamtergebnis	6	4	5	12	7	6	2	3							45

Fach 109 9015 Germanistik Kulturvergl. 1H50

Abschluss	Fachsemester														Gesamtergebnis
	1	2	3	4	5	6	7	8	9	10	11	12	13	14(+)	
Bachelor U (Zwei-Fach)	6	8	5	2	3	7	1	2	1	1			1		37
Gesamtergebnis	6	8	5	2	3	7	1	2	1	1			1		37

Fachsemester und Abschlussziel nach Fächern (Fallzahlen)

Fach 109 904H Romanistik: Französisch HF

Abschluss	Fachsemester														Gesamtergebnis	
	1	2	3	4	5	6	7	8	9	10	11	12	13	14(+)		
Abschluss im Ausland		1	6													7
Gesamtergebnis		1	6													7

Fach 109 9047 Romanistik: Französisch HF75

Abschluss	Fachsemester														Gesamtergebnis	
	1	2	3	4	5	6	7	8	9	10	11	12	13	14(+)		
Bachelor U (Zwei-Fach)							1				1	1				3
Gesamtergebnis							1				1	1				3

Fach 109 9042 Romanistik: Französisch NF

Abschluss	Fachsemester														Gesamtergebnis	
	1	2	3	4	5	6	7	8	9	10	11	12	13	14(+)		
Bachelor U (Zwei-Fach)		5		3	2	2	1	2								15
Gesamtergebnis		5		3	2	2	1	2								15

Fach 109 9044 Romanistik: Französisch 2H50

Abschluss	Fachsemester														Gesamtergebnis	
	1	2	3	4	5	6	7	8	9	10	11	12	13	14(+)		
Bachelor U (Zwei-Fach)		4	1	4	1	1	1							1		13
Gesamtergebnis		4	1	4	1	1	1							1		13

Fach 109 9045 Romanistik: Französisch 1H50

Abschluss	Fachsemester														Gesamtergebnis	
	1	2	3	4	5	6	7	8	9	10	11	12	13	14(+)		
Bachelor U (Zwei-Fach)		4	1	4	2	4		1								16
Gesamtergebnis		4	1	4	2	4		1								16

Fachsemester und Abschlussziel nach Fächern (Fallzahlen)

Fach 109 905H Romanistik: Spanisch HF

Abschluss	Fachsemester														Gesamtergebnis	
	1	2	3	4	5	6	7	8	9	10	11	12	13	14(+)		
Abschluss im Ausland			9													9
Gesamtergebnis			9													9

Fach 109 9057 Romanistik: Spanisch HF75

Abschluss	Fachsemester														Gesamtergebnis
	1	2	3	4	5	6	7	8	9	10	11	12	13	14(+)	
Bachelor U (Zwei-Fach)											1	1	2		4
Gesamtergebnis											1	1	2		4

Fach 109 9052 Romanistik: Spanisch NF

Abschluss	Fachsemester														Gesamtergebnis
	1	2	3	4	5	6	7	8	9	10	11	12	13	14(+)	
Bachelor U (Zwei-Fach)		4		2	2	8	1								17
Gesamtergebnis		4		2	2	8	1								17

Fach 109 9054 Romanistik: Spanisch 2H50

Abschluss	Fachsemester														Gesamtergebnis
	1	2	3	4	5	6	7	8	9	10	11	12	13	14(+)	
Bachelor U (Zwei-Fach)		1		5	3	4	2		1						16
Gesamtergebnis		1		5	3	4	2		1						16

Fach 109 9055 Romanistik: Spanisch 1H50

Abschluss	Fachsemester														Gesamtergebnis
	1	2	3	4	5	6	7	8	9	10	11	12	13	14(+)	
Bachelor U (Zwei-Fach)		2		7	1	4	1	2							17
Gesamtergebnis		2		7	1	4	1	2							17

Fachsemester und Abschlussziel nach Fächern (Fallzahlen)

Fach 109 906H Romanistik: Italienisch HF

Abschluss	Fachsemester														Gesamtergebnis	
	1	2	3	4	5	6	7	8	9	10	11	12	13	14(+)		
Abschluss im Ausland		1	11		1											13
Gesamtergebnis		1	11		1											13

Fach 109 9062 Romanistik: Italienisch NF

Abschluss	Fachsemester														Gesamtergebnis	
	1	2	3	4	5	6	7	8	9	10	11	12	13	14(+)		
Bachelor U (Zwei-Fach)				1		1				1						3
Gesamtergebnis				1		1				1						3

Fach 109 9064 Romanistik: Italienisch 2H50

Abschluss	Fachsemester														Gesamtergebnis	
	1	2	3	4	5	6	7	8	9	10	11	12	13	14(+)		
Bachelor U (Zwei-Fach)		2		2		2	1			1						8
Gesamtergebnis		2		2		2	1			1						8

Fach 109 9065 Romanistik: Italienisch 1H50

Abschluss	Fachsemester														Gesamtergebnis	
	1	2	3	4	5	6	7	8	9	10	11	12	13	14(+)		
Bachelor U (Zwei-Fach)		1		1		1		2	1							6
Gesamtergebnis		1		1		1		2	1							6

Fachsemester und Abschlussziel nach Fächern (Fallzahlen)

Fach 109 9072 Französisch NF

Abschluss	Fachsemester														Gesamtergebnis
	1	2	3	4	5	6	7	8	9	10	11	12	13	14(+)	
Bachelor U (Zwei-Fach)								1			1			1	3
Gesamtergebnis								1			1			1	3

Fach 109 9075 Französisch 1H50

Abschluss	Fachsemester														Gesamtergebnis
	1	2	3	4	5	6	7	8	9	10	11	12	13	14(+)	
Bachelor U (Zwei-Fach)						1									1
Gesamtergebnis						1									1

Fachsemester und Abschlussziel nach Fächern (Fallzahlen)

Fach 109 9082 Hispanistik NF

Abschluss	Fachsemester														Gesamtergebnis
	1	2	3	4	5	6	7	8	9	10	11	12	13	14(+)	
Bachelor U (Zwei-Fach)									1	1		1			3
Gesamtergebnis									1	1		1			3

Fach 109 9084 Hispanistik 2H50

Abschluss	Fachsemester														Gesamtergebnis
	1	2	3	4	5	6	7	8	9	10	11	12	13	14(+)	
Bachelor U (Zwei-Fach)								1							1
Gesamtergebnis								1							1

Fachsemester und Abschlussziel nach Fächern (Fallzahlen)

Fach 109 9092 Italianistik NF

Abschluss	Fachsemester														Gesamtergebnis		
	1	2	3	4	5	6	7	8	9	10	11	12	13	14(+)			
Bachelor U (Zwei-Fach)								1			1						2
Gesamtergebnis								1			1						2

Fach 109 9094 Italianistik 2H50

Abschluss	Fachsemester														Gesamtergebnis		
	1	2	3	4	5	6	7	8	9	10	11	12	13	14(+)			
Bachelor U (Zwei-Fach)												1					1
Gesamtergebnis												1					1

Fachsemester und Abschlussziel nach Fächern (Fallzahlen)

Fach 109 9102 Lusitanistik NF

Abschluss	Fachsemester														Gesamtergebnis
	1	2	3	4	5	6	7	8	9	10	11	12	13	14(+)	
Bachelor U (Zwei-Fach)									1				1		2
Gesamtergebnis									1				1		2

Fachsemester und Abschlussziel nach Fächern (Fallzahlen)

Fach 109 9222 Englische Kulturw NF

Abschluss	Fachsemester														Gesamtergebnis
	1	2	3	4	5	6	7	8	9	10	11	12	13	14(+)	
Bachelor U (Zwei-Fach)				2		1	1	2	1	1		1		1	10
Gesamtergebnis				2		1	1	2	1	1		1		1	10

Fach 109 9232 Englische Litwiss NF

Abschluss	Fachsemester														Gesamtergebnis
	1	2	3	4	5	6	7	8	9	10	11	12	13	14(+)	
Bachelor U (Zwei-Fach)		3	3			1	2	2	1	2				1	15
Gesamtergebnis		3	3			1	2	2	1	2				1	15

Fach 109 9242 Englische Sprachwiss NF

Abschluss	Fachsemester														Gesamtergebnis
	1	2	3	4	5	6	7	8	9	10	11	12	13	14(+)	
Bachelor U (Zwei-Fach)	2		2			4		3	1	3	1			1	17
Gesamtergebnis	2		2			4		3	1	3	1			1	17

Fachsemester und Abschlussziel nach Fächern (Fallzahlen)

Fach 109 927H Theo./Ang. Computerling. HF

Abschluss	Fachsemester														Gesamtergebnis
	1	2	3	4	5	6	7	8	9	10	11	12	13	14(+)	
Bachelor Uni												3			3
Gesamtergebnis												3			3

Fach 109 929H Editionswissenschaft HF

Abschluss	Fachsemester														Gesamtergebnis
	1	2	3	4	5	6	7	8	9	10	11	12	13	14(+)	
Master Uni mit Abschluss	1	1	2	3		4		3		1					15
Gesamtergebnis	1	1	2	3		4		3		1					15

Fachsemester und Abschlussziel nach Fächern (Fallzahlen)

Fach 109 939H GiK Sprachwiss. HF

Abschluss	Fachsemester														Gesamtergebnis	
	1	2	3	4	5	6	7	8	9	10	11	12	13	14(+)		
Master Uni mit Abschluss	13	15	13	19	9	14	10	6	2							101
Gesamtergebnis	13	15	13	19	9	14	10	6	2							101

Fach 109 940H GiK Literaturwiss. HF

Abschluss	Fachsemester														Gesamtergebnis	
	1	2	3	4	5	6	7	8	9	10	11	12	13	14(+)		
Master Uni mit Abschluss	10	18	9	11	17	15	4		1							85
Gesamtergebnis	10	18	9	11	17	15	4		1							85

Fach 109 948H Romanistik: Portugiesisch HF

Abschluss	Fachsemester														Gesamtergebnis	
	1	2	3	4	5	6	7	8	9	10	11	12	13	14(+)		
Promotion mit Abschlussprfg						1										1
Gesamtergebnis						1										1

Fach 109 9482 Romanistik: Portugiesisch NF

Abschluss	Fachsemester														Gesamtergebnis	
	1	2	3	4	5	6	7	8	9	10	11	12	13	14(+)		
Bachelor U (Zwei-Fach)	25	7	9	5	3	1	1									51
Gesamtergebnis	25	7	9	5	3	1	1									51

Fachsemester und Abschlussziel nach Fächern (Fallzahlen)

Fach 109 950H Deutsch als Zweitsprache HF

Abschluss	Fachsemester														Gesamtergebnis	
	1	2	3	4	5	6	7	8	9	10	11	12	13	14(+)		
Master Uni mit Abschluss	2	10	1	8	1	1										23
Gesamtergebnis	2	10	1	8	1	1										23

Fachsemester und Abschlussziel nach Fächern (Fallzahlen)

Fach 110 29H Sport/Sportwissenschaft HF

Abschluss	Fachsemester														Gesamtergebnis	
	1	2	3	4	5	6	7	8	9	10	11	12	13	14(+)		
Abschluss im Ausland		1	2													3
LA Berufsschulen		4		3	1	5						1				14
LA Gymnasien	1	61	3	47	9	51	11	48	12	29	7	16	4	17		316
Magister															18	18
Promotion mit Abschlussprfg					1	2		1		1			1	2		8
Gesamtergebnis	1	66	5	50	11	58	11	49	12	30	7	17	5	37		359

Fach 110 29N Sport/Sportwissenschaft NF

Abschluss	Fachsemester														Gesamtergebnis	
	1	2	3	4	5	6	7	8	9	10	11	12	13	14(+)		
LA Gymnasien				1				2				1				4
Gesamtergebnis				1				2				1				4

Fach 110 292 Sport/Sportwissenschaft NF

Abschluss	Fachsemester														Gesamtergebnis	
	1	2	3	4	5	6	7	8	9	10	11	12	13	14(+)		
Bachelor U (Zwei-Fach)					1											1
Gesamtergebnis					1											1

Fach 110 29E Sport/Sportwissenschaft Beifach

Abschluss	Fachsemester														Gesamtergebnis	
	1	2	3	4	5	6	7	8	9	10	11	12	13	14(+)		
LA Gymnasien	1	4		4	2	1										12
Gesamtergebnis	1	4		4	2	1										12

Fachsemester und Abschlussziel nach Fächern (Fallzahlen)

Fach 110 52H Pädagogik/Erz.wiss. HF

Abschluss	Fachsemester														Gesamtergebnis	
	1	2	3	4	5	6	7	8	9	10	11	12	13	14(+)		
Abschluss im Ausland		1														1
LA Berufsschulen						2										2
LA Gymnasien	3	72	3	8	10	19	12	14	16	12	1	2	4	8	184	
Magister							1			2	2	2	2	61	70	
Promotion mit Abschlussprfg	1				2	1			1			2	2	7	16	
Gesamtergebnis	4	73	3	8	12	22	13	14	17	14	3	6	8	76	273	

Fach 110 52N Pädagogik/Erz.wiss. NF

Abschluss	Fachsemester														Gesamtergebnis
	1	2	3	4	5	6	7	8	9	10	11	12	13	14(+)	
LA Gymnasien									1		1			2	4
Magister											1	1	3	45	50
Promotion mit Abschlussprfg														1	1
Gesamtergebnis									1		2	1	3	48	55

Fach 110 52E Pädagogik/Erz.wiss. Beifach

Abschluss	Fachsemester														Gesamtergebnis
	1	2	3	4	5	6	7	8	9	10	11	12	13	14(+)	
LA Gymnasien		1													1
Gesamtergebnis		1													1

Fach 110 52F Pädagogik/Erz.wiss. E–Fach H

Abschluss	Fachsemester														Gesamtergebnis
	1	2	3	4	5	6	7	8	9	10	11	12	13	14(+)	
LA Gymnasien		1						1							2
Gesamtergebnis		1						1							2

Fachsemester und Abschlussziel nach Fächern (Fallzahlen)

Fach 110 132H Psychologie HF

Abschluss	Fachsemester														Gesamtergebnis	
	1	2	3	4	5	6	7	8	9	10	11	12	13	14(+)		
Abschluss im Ausland		5	3	1												9
Bachelor Uni	4	90	5	91	7	85	2	18	2	4		2			2	312
Diplom Uni							1					1	2	55		59
Master Uni mit Abschluss	2	96	6	65	6	17	1	2								195
Promotion mit Abschlussprfg	3	3	1	3		5	3	9				3	1	3		34
Gesamtergebnis	9	194	15	160	13	107	7	29	2	4		6	3	60		609

Fach 110 132N Psychologie NF

Abschluss	Fachsemester														Gesamtergebnis	
	1	2	3	4	5	6	7	8	9	10	11	12	13	14(+)		
LA Gymnasien		2	1			7	4	8	2	3		3		2		32
Magister											1		1	17		19
Promotion mit Abschlussprfg											1			1		2
Gesamtergebnis		2	1			7	4	8	2	3		3	1	20		53

Fach 110 1322 Psychologie NF

Abschluss	Fachsemester														Gesamtergebnis	
	1	2	3	4	5	6	7	8	9	10	11	12	13	14(+)		
Bachelor U (Zwei-Fach)	2	76	5	52	6	27	5	17	2	7		3				202
Gesamtergebnis	2	76	5	52	6	27	5	17	2	7		3				202

Fach 110 132E Psychologie Beifach

Abschluss	Fachsemester														Gesamtergebnis	
	1	2	3	4	5	6	7	8	9	10	11	12	13	14(+)		
LA Gymnasien	2	8	2	5		2	2	2								23
Gesamtergebnis	2	8	2	5		2	2	2								23

Fachsemester und Abschlussziel nach Fächern (Fallzahlen)

Fach 110 173H Ethnologie HF

Abschluss	Fachsemester														Gesamtergebnis	
	1	2	3	4	5	6	7	8	9	10	11	12	13	14(+)		
Abschluss im Ausland		3	1													4
Magister												1	3	50		54
Master Uni mit Abschluss	6	6	5	6	3	1										27
Promotion mit Abschlussprfg	2	5	2	2	1	2		1	1	4		2	2	5		29
Gesamtergebnis	8	14	8	8	4	3		1	1	4		3	5	55		114

Fach 110 173N Ethnologie NF

Abschluss	Fachsemester														Gesamtergebnis	
	1	2	3	4	5	6	7	8	9	10	11	12	13	14(+)		
Abschluss im Ausland		1														1
Magister													1	20		21
Gesamtergebnis		1											1	20		22

Fach 110 1737 Ethnologie HF75

Abschluss	Fachsemester														Gesamtergebnis	
	1	2	3	4	5	6	7	8	9	10	11	12	13	14(+)		
Bachelor U (Zwei-Fach)	24	56	19	56	29	45	21	24	13	11	3	6				307
Gesamtergebnis	24	56	19	56	29	45	21	24	13	11	3	6				307

Fach 110 1732 Ethnologie NF

Abschluss	Fachsemester														Gesamtergebnis	
	1	2	3	4	5	6	7	8	9	10	11	12	13	14(+)		
Bachelor U (Zwei-Fach)	35	36	15	13	8	3	2	5	3	7	2		1			130
Gesamtergebnis	35	36	15	13	8	3	2	5	3	7	2		1			130

Fach 110 1734 Ethnologie 2H50

Abschluss	Fachsemester														Gesamtergebnis	
	1	2	3	4	5	6	7	8	9	10	11	12	13	14(+)		
Bachelor U (Zwei-Fach)	41	63	11	24	8	5	6	5	7	4						174
Gesamtergebnis	41	63	11	24	8	5	6	5	7	4						174

Fachsemester und Abschlussziel nach Fächern (Fallzahlen)

Fach 110 863H Pflegewiss/Geront. Pflege HF

Abschluss	Fachsemester														Gesamtergebnis
	1	2	3	4	5	6	7	8	9	10	11	12	13	14(+)	
LA Berufsschulen							1	3	6	3	11			5	29
Gesamtergebnis							1	3	6	3	11			5	29

Fach 110 864H Gerontologie HF

Abschluss	Fachsemester														Gesamtergebnis
	1	2	3	4	5	6	7	8	9	10	11	12	13	14(+)	
Diplom Uni												3		4	7
Promotion mit Abschlussprfg					3	1	1	1						3	9
Gesamtergebnis					3	1	1	1				3		7	16

Fach 110 867H Gesundheit u Gesells(Care HF

Abschluss	Fachsemester														Gesamtergebnis
	1	2	3	4	5	6	7	8	9	10	11	12	13	14(+)	
LA Berufsschulen		44	1	29		30	3	18							125
Gesamtergebnis		44	1	29		30	3	18							125

Fach 110 868H Berufs/org.bez Beratungsw HF

Abschluss	Fachsemester														Gesamtergebnis
	1	2	3	4	5	6	7	8	9	10	11	12	13	14(+)	
Master Uni mit Abschluss	1	11		16	1	9		10		7		2		2	59
Gesamtergebnis	1	11		16	1	9		10		7		2		2	59

Fachsemester und Abschlussziel nach Fächern (Fallzahlen)

Fach 110 872N Leistungsphys./Sporttrau NF

Abschluss	Fachsemester														Gesamtergebnis	
	1	2	3	4	5	6	7	8	9	10	11	12	13	14(+)		
Magister															2	2
Gesamtergebnis															2	2

Fach 110 890H Bildungswiss. Org.entw. HF

Abschluss	Fachsemester														Gesamtergebnis	
	1	2	3	4	5	6	7	8	9	10	11	12	13	14(+)		
Master Uni mit Abschluss		8	3	14	1	10		1								37
Gesamtergebnis		8	3	14	1	10		1								37

Fach 110 898N Sport im Ber. Präw./Reha NF

Abschluss	Fachsemester														Gesamtergebnis	
	1	2	3	4	5	6	7	8	9	10	11	12	13	14(+)		
Magister															9	9
Gesamtergebnis															9	9

Fachsemester und Abschlussziel nach Fächern (Fallzahlen)

Fach 110 9202 Bildungswiss. NF

Abschluss	Fachsemester														Gesamtergebnis
	1	2	3	4	5	6	7	8	9	10	11	12	13	14(+)	
Bachelor U (Zwei-Fach)	4	74	3	36	5	36	3	13	2	2	1	2	1		182
Gesamtergebnis	4	74	3	36	5	36	3	13	2	2	1	2	1		182

Fach 110 9204 Bildungswiss. 2H50

Abschluss	Fachsemester														Gesamtergebnis
	1	2	3	4	5	6	7	8	9	10	11	12	13	14(+)	
Bachelor U (Zwei-Fach)		27	1	10	2	10	1	2						1	54
Gesamtergebnis		27	1	10	2	10	1	2						1	54

Fach 110 9205 Bildungswiss. 1H50

Abschluss	Fachsemester														Gesamtergebnis
	1	2	3	4	5	6	7	8	9	10	11	12	13	14(+)	
Bachelor U (Zwei-Fach)	1	97	4	35	13	32	7	34	4	6	2	1		1	237
Gesamtergebnis	1	97	4	35	13	32	7	34	4	6	2	1		1	237

Fachsemester und Abschlussziel nach Fächern (Fallzahlen)

Fach 110 926H Health and Society in S A HF

Abschluss	Fachsemester														Gesamtergebnis	
	1	2	3	4	5	6	7	8	9	10	11	12	13	14(+)		
Master Uni mit Abschluss	1	10	1	7												19
Gesamtergebnis	1	10	1	7												19

Fach 110 9377 Sportwiss. SP Präv./Reha HF75

Abschluss	Fachsemester														Gesamtergebnis	
	1	2	3	4	5	6	7	8	9	10	11	12	13	14(+)		
Bachelor U (Zwei-Fach)		26	1	20	4	22		13	1	3	1	1				92
Gesamtergebnis		26	1	20	4	22		13	1	3	1	1				92

Fach 110 9372 Sportwiss. SP Präv./Reha NF

Abschluss	Fachsemester														Gesamtergebnis	
	1	2	3	4	5	6	7	8	9	10	11	12	13	14(+)		
Bachelor U (Zwei-Fach)						1										1
Gesamtergebnis						1										1

Fach 110 947H Sport Beweg Kind/Jugend HF

Abschluss	Fachsemester														Gesamtergebnis	
	1	2	3	4	5	6	7	8	9	10	11	12	13	14(+)		
Master Uni mit Abschluss		12		17		3	1									33
Gesamtergebnis		12		17		3	1									33

Fachsemester und Abschlussziel nach Fächern (Fallzahlen)

Fach 111 79H Informatik HF

Abschluss	Fachsemester														Gesamtergebnis	
	1	2	3	4	5	6	7	8	9	10	11	12	13	14(+)		
Abschluss im Ausland		1	1													2
LA Berufsschulen		1		1												2
LA Gymnasien		19	1	14	1	6	2	5	2	6	1	3	2	2	64	
Magister														3	3	
Promotion mit Abschlussprfg	3	1	2	4	3	8		5			1			1	28	
Gesamtergebnis	3	22	4	19	4	14	2	10	2	6	2	3	2	6	99	

Fach 111 79N Informatik NF

Abschluss	Fachsemester														Gesamtergebnis
	1	2	3	4	5	6	7	8	9	10	11	12	13	14(+)	
LA Gymnasien		1												1	2
Magister														1	1
Gesamtergebnis		1												2	3

Fach 111 79E Informatik Beifach

Abschluss	Fachsemester														Gesamtergebnis
	1	2	3	4	5	6	7	8	9	10	11	12	13	14(+)	
LA Gymnasien			1	1											2
Gesamtergebnis			1	1											2

Fachsemester und Abschlussziel nach Fächern (Fallzahlen)

Fach 111 105H Mathematik HF

Abschluss	Fachsemester														Gesamtergebnis	
	1	2	3	4	5	6	7	8	9	10	11	12	13	14(+)		
Abschluss im Ausland		2	3													5
Bachelor Uni	5	152	6	108	1	70	2	32	2	8		3				389
Diplom Uni												4	6	98		108
LA Berufsschulen		2		1				1								4
LA Gymnasien	3	111	2	85	6	77	8	55	13	54	6	22	8	23		473
Master Uni mit Abschluss	23	17	12	14	9	3	1			1						80
Promotion mit Abschlussprfg	5	7	3	6	5	4	8	9	4	3		1	1	2		58
Gesamtergebnis	36	291	26	214	21	154	19	97	19	66	6	30	15	123		1117

Fach 111 105N Mathematik NF

Abschluss	Fachsemester														Gesamtergebnis	
	1	2	3	4	5	6	7	8	9	10	11	12	13	14(+)		
Abschluss im Ausland		2														2
LA Gymnasien		2						1	1	1		1		3		9
Magister														1		1
Gesamtergebnis		4						1	1	1		1		4		12

Fach 111 105E Mathematik Beifach

Abschluss	Fachsemester														Gesamtergebnis	
	1	2	3	4	5	6	7	8	9	10	11	12	13	14(+)		
LA Berufsschulen				1												1
LA Gymnasien		1		1		2								1		5
Gesamtergebnis		1		2		2								1		6

Fach 111 875H Mathematik Wiss Rechnen HF

Abschluss	Fachsemester														Gesamtergebnis	
	1	2	3	4	5	6	7	8	9	10	11	12	13	14(+)		
Diplom Uni													1	8		9
Gesamtergebnis													1	8		9

Fachsemester und Abschlussziel nach Fächern (Fallzahlen)

Fach 111 879H Angewandte Informatik HF

Abschluss	Fachsemester														Gesamtergebnis
	1	2	3	4	5	6	7	8	9	10	11	12	13	14(+)	
Abschluss im Ausland		4	3											1	8
Bachelor Uni	1	122	6	63	1	43	6	19	6	11	1	8		11	298
Magister														1	1
Master Uni mit Abschluss	9	15	7	16	5	6	7	3	1	2		1		1	73
Promotion mit Abschlussprfg		1	1	1	1			5							9
Gesamtergebnis	10	142	17	80	7	49	13	27	7	13	1	9		14	389

Fach 111 934H Scientific Computing HF

Abschluss	Fachsemester														Gesamtergebnis
	1	2	3	4	5	6	7	8	9	10	11	12	13	14(+)	
Master Uni mit Abschluss	5	2	3	3	1	2									16
Gesamtergebnis	5	2	3	3	1	2									16

Fachsemester und Abschlussziel nach Fächern (Fallzahlen)

Fach 112 32H Chemie HF

Abschluss	Fachsemester														Gesamtergebnis	
	1	2	3	4	5	6	7	8	9	10	11	12	13	14(+)		
Abschluss im Ausland		3	7	2	1		1									14
Bachelor Uni	2	124	2	87	4	79	1	7								306
Diplom Uni													1	16		17
LA Gymnasien		21	1	32	1	26	6	30	8	16	2	9	5	15		172
Master Uni mit Abschluss	6	37	13	35	2	24		7		3						127
Promotion mit Abschlussprfg	13	15	13	17	17	22	3	9	4	1		1				115
Gesamtergebnis	21	200	36	173	25	151	11	53	12	20	2	10	6	31		751

Fach 112 32N Chemie NF

Abschluss	Fachsemester														Gesamtergebnis	
	1	2	3	4	5	6	7	8	9	10	11	12	13	14(+)		
Abschluss im Ausland		1														1
LA Gymnasien			1									1		2		4
Magister														1		1
Gesamtergebnis		1	1									1		3		6

Fach 112 32E Chemie Beifach

Abschluss	Fachsemester														Gesamtergebnis	
	1	2	3	4	5	6	7	8	9	10	11	12	13	14(+)		
LA Gymnasien						2		1								3
Gesamtergebnis						2		1								3

Fachsemester und Abschlussziel nach Fächern (Fallzahlen)

Fach 112 39H Geowissenschaften HF

Abschluss	Fachsemester														Gesamtergebnis
	1	2	3	4	5	6	7	8	9	10	11	12	13	14(+)	
Abschluss im Ausland		1													1
Bachelor Uni	2	29	4	26	1	51	7			2					122
Master Uni mit Abschluss	1	14		11		18	1								45
Promotion mit Abschlussprfg	3	2	4		1	1	1			1					13
Gesamtergebnis	6	46	8	37	2	70	1	8		3					181

Fachsemester und Abschlussziel nach Fächern (Fallzahlen)

Fach 112 50H Geographie HF

Abschluss	Fachsemester														Gesamtergebnis	
	1	2	3	4	5	6	7	8	9	10	11	12	13	14(+)		
Abschluss im Ausland		3	1													4
Bachelor Uni	1	57	1	63	6	47	7	17	2	6	1	1	1	1	1	211
Diplom Uni									1	1			2	27		31
LA Gymnasien	1	67	3	60	10	53	7	41	10	31	9	21	5	15		333
Magister													1	4		5
Master Uni mit Abschluss		29	2	36	5	15	1	1								89
Promotion mit Abschlussprfg	1	7	7	5	3	3	3	1	3	1	2	1		3		40
Gesamtergebnis	3	163	14	164	24	118	18	60	16	39	12	23	9	50		713

Fach 112 50N Geographie NF

Abschluss	Fachsemester														Gesamtergebnis	
	1	2	3	4	5	6	7	8	9	10	11	12	13	14(+)		
LA Gymnasien		1		4	1	1	1	2	1	1		1		3		16
Gesamtergebnis		1		4	1	1	1	2	1	1		1		3		16

Fach 112 502 Geographie NF

Abschluss	Fachsemester														Gesamtergebnis	
	1	2	3	4	5	6	7	8	9	10	11	12	13	14(+)		
Bachelor U (Zwei-Fach)	1	22		22		13		4	1	1						64
Gesamtergebnis	1	22		22		13		4	1	1						64

Fach 112 504 Geographie 2H50

Abschluss	Fachsemester														Gesamtergebnis	
	1	2	3	4	5	6	7	8	9	10	11	12	13	14(+)		
Bachelor U (Zwei-Fach)		4				2										6
Gesamtergebnis		4				2										6

Fach 112 505 Geographie 1H50

Abschluss	Fachsemester														Gesamtergebnis	
	1	2	3	4	5	6	7	8	9	10	11	12	13	14(+)		
Bachelor U (Zwei-Fach)		4		7	1	3	1	1		1						18
Gesamtergebnis		4		7	1	3	1	1		1						18

Fachsemester und Abschlussziel nach Fächern (Fallzahlen)

Fach 112 50E Geographie Beifach

Abschluss	Fachsemester														Gesamtergebnis	
	1	2	3	4	5	6	7	8	9	10	11	12	13	14(+)		
LA Gymnasien	1	7		4	1	3	1			1						18
Gesamtergebnis	1	7		4	1	3	1			1						18

Fachsemester und Abschlussziel nach Fächern (Fallzahlen)

Fach 112 65H Geologie/Paläontologie HF

Abschluss	Fachsemester														Gesamtergebnis	
	1	2	3	4	5	6	7	8	9	10	11	12	13	14(+)		
Diplom Uni															12	12
Promotion mit Abschlussprfg	2		1	2	3	1	1	2								12
Gesamtergebnis	2		1	2	3	1	1	2							12	24

Fach 112 65N Geologie/Paläontologie NF

Abschluss	Fachsemester														Gesamtergebnis	
	1	2	3	4	5	6	7	8	9	10	11	12	13	14(+)		
Magister															1	1
Gesamtergebnis															1	1

Fachsemester und Abschlussziel nach Fächern (Fallzahlen)

Fach 112 111H Mineralogie HF

Abschluss	Fachsemester														Gesamtergebnis	
	1	2	3	4	5	6	7	8	9	10	11	12	13	14(+)		
Diplom Uni															1	1
Gesamtergebnis															1	1

Fachsemester und Abschlussziel nach Fächern (Fallzahlen)

Fach 112 892H Governance Risk&Ressource HF

Abschluss	Fachsemester														Gesamtergebnis	
	1	2	3	4	5	6	7	8	9	10	11	12	13	14(+)		
Master Uni mit Abschluss	16		18													34
Gesamtergebnis	16		18													34

Fachsemester und Abschlussziel nach Fächern (Fallzahlen)

Fach 112 9112 Grundlagen der Geographie NF

Abschluss	Fachsemester														Gesamtergebnis	
	1	2	3	4	5	6	7	8	9	10	11	12	13	14(+)		
Bachelor U (Zwei-Fach)															1	1
Gesamtergebnis															1	1

Fach 112 9115 Grundlagen der Geographie 1H50

Abschluss	Fachsemester														Gesamtergebnis	
	1	2	3	4	5	6	7	8	9	10	11	12	13	14(+)		
Bachelor U (Zwei-Fach)									1							1
Gesamtergebnis									1							1

Fachsemester und Abschlussziel nach Fächern (Fallzahlen)

Fach 113 14H Astronomie/Astrophysik HF

Abschluss	Fachsemester														Gesamtergebnis
	1	2	3	4	5	6	7	8	9	10	11	12	13	14(+)	
Abschluss im Ausland		2	1				1								4
Promotion mit Abschlussprfg	4	16	3	13	7	20	11	4	1		1			3	83
Gesamtergebnis	4	18	4	13	7	20	12	4	1		1			3	87

Fachsemester und Abschlussziel nach Fächern (Fallzahlen)

Fach 113 128H Physik HF

Abschluss	Fachsemester														Gesamtergebnis	
	1	2	3	4	5	6	7	8	9	10	11	12	13	14(+)		
Abschluss im Ausland		9	11	1	3											24
Bachelor Uni	3	305	4	266	11	279	8	53	2	6		2		1	940	
Diplom Uni													3	44	47	
LA Gymnasien	1	17		19	2	30	3	21	4	12	3	6	1	8	127	
Master Uni mit Abschluss	66	94	42	101	53	72	10	6							444	
Promotion mit Abschlussprfg	50	38	35	31	36	40	33	24	9	15	9	4		3	327	
Gesamtergebnis	120	463	92	418	105	421	54	104	15	33	12	12	4	56	1909	

Fach 113 128N Physik NF

Abschluss	Fachsemester														Gesamtergebnis
	1	2	3	4	5	6	7	8	9	10	11	12	13	14(+)	
Abschluss im Ausland		1	1												2
LA Gymnasien		2		4	2							1		2	11
Magister														1	1
Promotion mit Abschlussprfg														1	1
Gesamtergebnis		3	1	4	2							1		4	15

Fach 113 128E Physik Beifach

Abschluss	Fachsemester														Gesamtergebnis
	1	2	3	4	5	6	7	8	9	10	11	12	13	14(+)	
LA Gymnasien		4		1											5
Gesamtergebnis		4		1											5

Fachsemester und Abschlussziel nach Fächern (Fallzahlen)

Fach 113 888H Technische Informatik HF

Abschluss	Fachsemester														Gesamtergebnis	
	1	2	3	4	5	6	7	8	9	10	11	12	13	14(+)		
Master Uni mit Abschluss	3	10	1	4	1	4										23
Gesamtergebnis	3	10	1	4	1	4										23

Fachsemester und Abschlussziel nach Fächern (Fallzahlen)

Fach 114 25H Biochemie HF

Abschluss	Fachsemester														Gesamtergebnis	
	1	2	3	4	5	6	7	8	9	10	11	12	13	14(+)		
Abschluss im Ausland			1													1
Bachelor Uni		25		21												46
Gesamtergebnis		25	1	21												47

Fachsemester und Abschlussziel nach Fächern (Fallzahlen)

Fach 114 26H Biologie HF

Abschluss	Fachsemester														Gesamtergebnis	
	1	2	3	4	5	6	7	8	9	10	11	12	13	14(+)		
Abschluss im Ausland		8	16		1	1										26
Bachelor Uni												3				3
Diplom Uni														18		18
LA Gymnasien	1	43		46	4	34	2	36	11	23	4	18	3	8		233
Promotion mit Abschlussprfg	61	69	50	53	57	50	44	47	17	12	5	2	1	10		478
keine Abschl. Prfg.			1													1
Gesamtergebnis	62	120	67	99	62	85	46	83	28	35	9	23	4	36		759

Fach 114 26N Biologie NF

Abschluss	Fachsemester														Gesamtergebnis	
	1	2	3	4	5	6	7	8	9	10	11	12	13	14(+)		
Abschluss im Ausland		1														1
LA Gymnasien					1	9	1	3						1		15
Gesamtergebnis		1			1	9	1	3						1		16

Fach 114 26E Biologie Beifach

Abschluss	Fachsemester														Gesamtergebnis	
	1	2	3	4	5	6	7	8	9	10	11	12	13	14(+)		
LA Gymnasien	1	12		4		2		1								20
Gesamtergebnis	1	12		4		2		1								20

Fachsemester und Abschlussziel nach Fächern (Fallzahlen)

Fach 114 126H Pharmazie HF

Abschluss	Fachsemester														Gesamtergebnis
	1	2	3	4	5	6	7	8	9	10	11	12	13	14(+)	
Abschluss im Ausland		4	1												5
Promotion mit Abschlussprfg	6	7	3	5	4	3	1		3	1					33
Staatsexamen	1	42		44		42	1	37	2	7		1		1	178
Gesamtergebnis	7	53	4	49	4	45	2	37	5	8		1		1	216

Fachsemester und Abschlussziel nach Fächern (Fallzahlen)

Fach 114 802H Molekulare Biotechnologie HF

Abschluss	Fachsemester														Gesamtergebnis	
	1	2	3	4	5	6	7	8	9	10	11	12	13	14(+)		
Abschluss im Ausland		1	2													3
Bachelor Uni		81		75		76		7								239
Master Uni mit Abschluss	5	50	5	28	1	28	2	6	1	1		1	1	1	130	
Promotion mit Abschlussprfg	1														1	
Gesamtergebnis	6	132	7	103	1	104	2	13	1	1		1	1	1	373	

Fach 114 803H Molecular and Cell Biol HF

Abschluss	Fachsemester														Gesamtergebnis	
	1	2	3	4	5	6	7	8	9	10	11	12	13	14(+)		
Abschluss im Ausland		1	1	1												3
Promotion mit Abschlussprfg	1															1
Gesamtergebnis	1	1	1	1												4

Fach 114 881H Molecular Biosciences HF

Abschluss	Fachsemester														Gesamtergebnis	
	1	2	3	4	5	6	7	8	9	10	11	12	13	14(+)		
Abschluss im Ausland			1													1
Master Uni mit Abschluss	2	136	2	125	2	58	1	8		3				2	339	
Gesamtergebnis	2	136	3	125	2	58	1	8		3				2	340	

Fach 114 933H Biowissenschaften HF

Abschluss	Fachsemester														Gesamtergebnis	
	1	2	3	4	5	6	7	8	9	10	11	12	13	14(+)		
Abschluss im Ausland		6	3				1									10
Bachelor Uni	1	139	1	114	4	101	2	17	1	6					386	
Gesamtergebnis	1	145	4	114	4	101	3	17	1	6					396	

Fachsemester und Abschlussziel nach Fächern (Fallzahlen)

Fach 118 129H Politikwissenschaft HF

Abschluss	Fachsemester														Gesamtergebnis	
	1	2	3	4	5	6	7	8	9	10	11	12	13	14(+)		
Abschluss im Ausland		8	27													35
LA Berufsschulen		1	3	9		6	2	2		1		1			1	26
LA Gymnasien			1	3	1	5	6	11	27	21	10	9	8	27		129
Magister												1	4	83		88
Master Uni mit Abschluss	10	39	4	34	8	11										106
Promotion mit Abschlussprfg	3	7	4	9	5	4	5	4	4	1	4	3	2	9		64
Gesamtergebnis	13	55	39	55	14	26	13	17	31	23	14	14	14	120		448

Fach 118 129N Politikwissenschaft NF

Abschluss	Fachsemester														Gesamtergebnis	
	1	2	3	4	5	6	7	8	9	10	11	12	13	14(+)		
Abschluss im Ausland		6														6
LA Gymnasien		2	1	4	1	2	3	7	7	1	2	2	2	1		35
Magister												1	1	16		18
Promotion mit Abschlussprfg														4		4
Gesamtergebnis		8	1	4	1	2	3	7	7	1	2	3	3	21		63

Fach 118 1297 Politikwissenschaft HF75

Abschluss	Fachsemester														Gesamtergebnis	
	1	2	3	4	5	6	7	8	9	10	11	12	13	14(+)		
Bachelor U (Zwei-Fach)	2	78	7	72	27	67	13	20	5	6	4	1	1	1		304
Gesamtergebnis	2	78	7	72	27	67	13	20	5	6	4	1	1	1		304

Fach 118 1292 Politikwissenschaft NF

Abschluss	Fachsemester														Gesamtergebnis	
	1	2	3	4	5	6	7	8	9	10	11	12	13	14(+)		
Bachelor U (Zwei-Fach)	2	28	4	31	5	15	3	5	2	3	3	3		1		105
Gesamtergebnis	2	28	4	31	5	15	3	5	2	3	3	3		1		105

Fach 118 1294 Politikwissenschaft 2H50

Abschluss	Fachsemester														Gesamtergebnis	
	1	2	3	4	5	6	7	8	9	10	11	12	13	14(+)		
Bachelor U (Zwei-Fach)		10	2	12	3	9	2	4		1	1	1				45
Gesamtergebnis		10	2	12	3	9	2	4		1	1	1				45

Fachsemester und Abschlussziel nach Fächern (Fallzahlen)

Fach 118 1295 Politikwissenschaft 1H50

Abschluss	Fachsemester														Gesamtergebnis	
	1	2	3	4	5	6	7	8	9	10	11	12	13	14(+)		
Bachelor U (Zwei-Fach)		15		8		3	1	1								28
Gesamtergebnis		15		8		3	1	1								28

Fachsemester und Abschlussziel nach Fächern (Fallzahlen)

Fach 118 149H Soziologie HF

Abschluss	Fachsemester														Gesamtergebnis	
	1	2	3	4	5	6	7	8	9	10	11	12	13	14(+)		
Abschluss im Ausland		2	2													4
Bachelor Uni	1	84	11	57	12	59	10	38	8	15	4	9	1	13	322	
Diplom Uni														13	13	
Magister							1							36	37	
Master Uni mit Abschluss	1	40	7	29	7	20	1	10		3					118	
Promotion mit Abschlussprfg	2	1	2	3	1	3	1	3			1			1	18	
Gesamtergebnis	4	127	22	89	20	82	12	52	8	18	5	9	1	63	512	

Fach 118 149N Soziologie NF

Abschluss	Fachsemester														Gesamtergebnis
	1	2	3	4	5	6	7	8	9	10	11	12	13	14(+)	
Abschluss im Ausland		1													1
Magister											1	1		28	30
Promotion mit Abschlussprfg											1				1
Gesamtergebnis		1									2	1		28	32

Fach 118 1492 Soziologie NF

Abschluss	Fachsemester														Gesamtergebnis
	1	2	3	4	5	6	7	8	9	10	11	12	13	14(+)	
Bachelor U (Zwei-Fach)	8	94	3	48	9	43	8	27	2	8		1			251
Gesamtergebnis	8	94	3	48	9	43	8	27	2	8		1			251

Fachsemester und Abschlussziel nach Fächern (Fallzahlen)

Fach 118 175H Volkswirtschaftslehre HF

Abschluss	Fachsemester														Gesamtergebnis	
	1	2	3	4	5	6	7	8	9	10	11	12	13	14(+)		
Abschluss im Ausland				1												1
Diplom Uni									1			1				83
Magister							1									20
Promotion mit Abschlussprfg				1		1		1	2							2
Gesamtergebnis				2		1	1	1	3			1			105	114

Fach 118 175N Volkswirtschaftslehre NF

Abschluss	Fachsemester														Gesamtergebnis	
	1	2	3	4	5	6	7	8	9	10	11	12	13	14(+)		
Magister																11
Promotion mit Abschlussprfg																1
Gesamtergebnis															12	12

Fach 118 184H Wirtschaftswissenschaften HF

Abschluss	Fachsemester														Gesamtergebnis	
	1	2	3	4	5	6	7	8	9	10	11	12	13	14(+)		
Promotion mit Abschlussprfg	1		1	1		2		5	3		1	1		1		16
Gesamtergebnis	1		1	1		2		5	3		1	1		1		16

Fachsemester und Abschlussziel nach Fächern (Fallzahlen)

Fach 118 851H Politikwiss. (Südasien) HF

Abschluss	Fachsemester														Gesamtergebnis	
	1	2	3	4	5	6	7	8	9	10	11	12	13	14(+)		
Magister												1			39	40
Promotion mit Abschlussprfg															1	1
Gesamtergebnis												1			40	41

Fach 118 851N Politikwiss. (Südasien) NF

Abschluss	Fachsemester														Gesamtergebnis	
	1	2	3	4	5	6	7	8	9	10	11	12	13	14(+)		
Magister													1		19	20
Gesamtergebnis													1		19	20

Fachsemester und Abschlussziel nach Fächern (Fallzahlen)

Fach 118 880H Economics (Pol.Ökonomik) HF

Abschluss	Fachsemester														Gesamtergebnis
	1	2	3	4	5	6	7	8	9	10	11	12	13	14(+)	
Abschluss im Ausland		11	15												26
Bachelor Uni		239	12	209	20	127	8	94	5	38	1	12	1	12	778
Promotion mit Abschlussprfg				1											1
Gesamtergebnis		250	27	210	20	127	8	94	5	38	1	12	1	12	805

Fach 118 880N Economics (Pol.Ökonomik) NF

Abschluss	Fachsemester														Gesamtergebnis
	1	2	3	4	5	6	7	8	9	10	11	12	13	14(+)	
Abschluss im Ausland		4													4
Gesamtergebnis		4													4

Fach 118 8802 Economics (Pol.Ökonomik) NF

Abschluss	Fachsemester														Gesamtergebnis
	1	2	3	4	5	6	7	8	9	10	11	12	13	14(+)	
Bachelor U (Zwei-Fach)		39	8	57	10	44	4	19		7	2	2	2		194
Gesamtergebnis		39	8	57	10	44	4	19		7	2	2	2		194

Fachsemester und Abschlussziel nach Fächern (Fallzahlen)

Fach 118 882H Politikwiss/Wirtschaftsw HF

Abschluss	Fachsemester														Gesamtergebnis
	1	2	3	4	5	6	7	8	9	10	11	12	13	14(+)	
LA Gymnasien	1	50	5	32	4	38	12	24		3	1	1			171
Gesamtergebnis	1	50	5	32	4	38	12	24		3	1	1			171

Fach 118 931H Nonprofit Manag.& Gov. HF

Abschluss	Fachsemester														Gesamtergebnis
	1	2	3	4	5	6	7	8	9	10	11	12	13	14(+)	
Master Uni mit Abschluss	1	11		10		6	1	2		4					35
Gesamtergebnis	1	11		10		6	1	2		4					35

Fachsemester und Abschlussziel nach Fächern (Fallzahlen)

Fach 118 936H Economics HF

Abschluss	Fachsemester														Gesamtergebnis
	1	2	3	4	5	6	7	8	9	10	11	12	13	14(+)	
Abschluss im Ausland		2	1												3
Master Uni mit Abschluss	2	44	9	51	4	26	1	8	1						146
Promotion mit Abschlussprfg		1													1
Gesamtergebnis	2	47	10	51	4	26	1	8	1						150

Fachsemester und Abschlussziel nach Fächern (Fallzahlen)

Fach 185 73H Hebräisch/Judaistik HF

Abschluss	Fachsemester														Gesamtergebnis
	1	2	3	4	5	6	7	8	9	10	11	12	13	14(+)	
Promotion mit Abschlussprfg				1		1					1		1		4
Gesamtergebnis				1		1					1		1		4

Fach 185 73N Hebräisch/Judaistik NF

Abschluss	Fachsemester														Gesamtergebnis
	1	2	3	4	5	6	7	8	9	10	11	12	13	14(+)	
LA Gymnasien							2	1							3
Gesamtergebnis							2	1							3

Fach 185 73E Hebräisch/Judaistik Beifach

Abschluss	Fachsemester														Gesamtergebnis
	1	2	3	4	5	6	7	8	9	10	11	12	13	14(+)	
LA Gymnasien					1										1
Gesamtergebnis					1										1

Fachsemester und Abschlussziel nach Fächern (Fallzahlen)

Fach 199 190H Sonderpädagogik HF

Abschluss	Fachsemester														Gesamtergebnis
	1	2	3	4	5	6	7	8	9	10	11	12	13	14(+)	
keine Abschl. Prfg.					1	138	4	2	1	75	20	77	20	34	372
Gesamtergebnis					1	138	4	2	1	75	20	77	20	34	372

Fachsemester und Abschlussziel nach Fächern (Fallzahlen)

Fach 199 196H Studienkolleg HF

Abschluss	Fachsemester														Gesamtergebnis	
	1	2	3	4	5	6	7	8	9	10	11	12	13	14(+)		
sonst. Abschluss Deutschl.	44	87	17	4	1	1										154
Gesamtergebnis	44	87	17	4	1	1										154

Fachsemester und Abschlussziel nach Fächern (Fallzahlen)

Fach 199 824H Propädeutikum HF

Abschluss	Fachsemester														Gesamtergebnis	
	1	2	3	4	5	6	7	8	9	10	11	12	13	14(+)		
sonst. Abschluss Deutschl.	54															54
Gesamtergebnis	54															54

Fach 199 825H Vorsemesterkurs Deutsch HF

Abschluss	Fachsemester														Gesamtergebnis	
	1	2	3	4	5	6	7	8	9	10	11	12	13	14(+)		
sonst. Abschluss Deutschl.	77	62	20	1												160
Gesamtergebnis	77	62	20	1												160

Hochschulsemester gegen Fachsemester des 1. Faches (Kopfzahlen)

Fach (Alle)

Hoch.-Sem.	Fachsemester														Gesamtergebnis
	1	2	3	4	5	6	7	8	9	10	11	12	13	14(+)	
1	561	274	2	2		3									842
2	174	3638	385	21		27	1								4246
3	46	173	318	15		2	1								555
4	88	408	173	2887	21	11		15							3603
5	17	63	37	153	227	6		2	1						506
6	37	116	71	445	333	2564	12	4		21		1			3604
7	36	31	15	72	39	111	139	9		2	1	1			456
8	148	487	27	95	86	392	265	1384	2	4	1				2891
9	23	83	19	27	11	48	44	86	86	4	3	1		1	436
10	90	295	142	460	40	79	67	296	200	991	2	4		9	2675
11	27	51	13	74	10	29	9	30	52	70	79	2		1	447
12	121	126	66	227	112	263	27	84	52	190	142	767		9	2186
13	25	43	17	42	15	40	4	24	5	18	29	36	51	3	352
14	101	112	84	80	40	119	42	79	19	48	43	110	84	377	1338
15	14	32	26	49	17	29	3	14	7	13	8	8	24	62	306
16	39	75	59	107	68	65	24	37	20	38	23	24	36	290	905
17	12	30	21	31	30	40	17	12	7	11	10	5	7	66	299
18	20	38	26	62	51	83	48	47	15	22	10	18	13	230	683
19	7	20	12	22	9	28	28	26	8	14	5	9	4	80	272
20(+)	29	68	52	110	65	130	104	160	99	112	92	102	90	1391	2604
Gesamtergebnis	1615	6163	1565	4981	1174	4069	835	2309	573	1558	448	1088	309	2519	29206