

Ruprecht-Karls-Universität
Heidelberg



Studierendenstatistik

Wintersemester 2010/2011

Ruprecht-Karls-Universität
Heidelberg

Zentrale Universitätsverwaltung
Dez. 2 - Studium und Lehre

Studierendenstatistik

Wintersemester 2010/2011



Impressum

Herausgeber: Ruprecht-Karls-Universität Heidelberg
Seminarstraße 2, 69117 Heidelberg

Redaktion: Rechenzentrum der Universität Heidelberg
Im Neuenheimer Feld 293, 69120 Heidelberg
Abt. Verwaltungs-DV

Inhaltsverzeichnis

	Erläuterungen	XII	
	Studierende nach Fachgruppen	1	
	Neuimmatriulierte nach Fachgruppen	1	
	Studierende nach Status und erstem Studienfach	2	
	Studierende nach Studientyp	14	
	Fachsemester und Abschlussziel (Kopfzahlen)	27	
	Neuimmatriulierte nach Fächern (Fallzahlen)	29	
	Heimatwohnsitz der Studierenden	34	
	Nationalität (Erdteile) und Fächer	47	
	Nationalität und angestrebte Prüfung	59	
	Altersaufbau der Studierenden	67	
	Beurlaubungen	68	
	Exmatriulierte nach Gründen	80	
	Studienfachbelegung nach Abschlusszielen Gesamtübersicht (Fallzahlen)	88	
	<u>Fächerstatistiken (Fallzahlen) :</u>		
Fakultät	1	Evangelische Theologie	89
		Diakoniewissenschaft	90
		Magister Theologiae	90
		Unternehmensführung im Wohlfahrtsbereich	91

Fakultät	1	Theological Research	91
		Christentum und Kultur	92
		Diakonie-Führungsverantw.	93
	2	Rechtswissenschaft	94
		Kriminologie	94
		Öffentliches Recht	94
		Internationales Recht	94
		Unternehmensrestruktur.	95
	5	Zahnmedizin	96
		Medizin. Informatik	96
		Medizin Fak. Heidelberg	96
		Scientiarum humanarum	96
		Medical Education	97
		Kinder-/Jugendpsychiatrie	97
		International Health	98
		Medical Biometry/ Biostat	98
		aPhysical Methods Radioth	98
	6	Medizin Fak. Mannheim	99
		Humanmedizin mit BWL Qu	99
		Medical Physics	99
		Health Economics	99

Fakultät	6	Biomedical Engineering	100
		Transl Medical Research	100
	7	Ägyptologie	101
		Archäologie	102
		Geschichte	103
		Griechisch	105
		Iranistik	105
		Japanologie	106
		Kunstgeschichte (Europ.)	107
		Latein	109
		Musikwissenschaft	110
		Philosophie	112
		Religionswissenschaft	114
		Sinologie	115
		Alte Geschichte	116
		Mittlere u. Neue Gesch	117
		Ur- und Frühgeschichte	118
		Mittellatein	119
		Semitistik	120
		Assyriologie	121
		Archäologie (byzant.)	122

Fakultät	7	Archäologie (klassisch)	123
		Archäologie (vorderasia.)	125
		I.dis. Archäologie (kl.)	126
		American Studies	126
		Osteuropäische Geschichte	127
		Geschichte Südasiens	128
		Hist. Grundwissenschaften	129
		Osteur/Ostmitteleur Stud	129
		Indologie 1 (klassische)	130
		Indologie 2 (neuere)	130
		Kunstgeschichte Ostasiens	131
		Südasienstudien	132
		Ostasienwissenschaften	133
		Chinesisch	134
		Sinologie 1 (klassische)	135
		Sinologie 2 (moderne)	135
		Islamwissenschaft 1	136
		Islamwissenschaft 2	136
		Islamic Studies	137
		Kult/Relges. S-A (Indo 1)	138
		Neuere Spr. u. Lit. S-A	139

Fakultät	7	Klass Phil: Latinistik	140
		Klass Phil: Gräzistik	141
		Altorient. Assyriologie	142
		Kunstgesch Museo.(IntMst)	142
		Sinologie (Chin. Studies)	142
		Mittelalterstudien	142
		Global History	143
		Altorient. Vorderasien	143
		Ält u Neu Philosophie	143
		Nah-Mitteloststudien	143
		Geschichtswissenschaft	143
	9	Anglistik/Englisch	144
		Französisch	144
		Germanistik/Deutsch	145
		Italienisch	147
		Romanistik	148
		Russisch	148
		Slavistik	149
		Spanisch	150
		Computerlinguistik	151
		ÜBW Französisch	152

Fakultät	9	ÜBW Italienisch	153
		ÜBW Spanisch	154
		ÜBW Portugiesisch	155
		ÜBW Englisch	156
		ÜBW Russisch	157
		Übersetzungswiss.	158
		Translation Stud. for I.T	158
		Konferenzdolmetschen	159
		Deutsch a Fremdspr.phil	160
		Deutsch a Fsp (Sprachw.)	160
		Deutsch a Fsp (Literat.)	161
		Englische Philologie	162
		Englische Phil. (Litera.)	164
		Englische Phil. (Sprach.)	164
		Englische Sprach-Lit-Kult	164
		Romanistik (Sprachwiss.)	165
		Romanistik (Literaturw.)	165
		Slavistik (Sprachwiss.)	166
		Slavistik (Literaturw.)	167
		Germanistik Kulturvergl.	168
		Romanistik: Französisch	169

Fakultät	9	Romanistik: Spanisch	170
		Romanistik: Italienisch	171
		Französisistik	172
		Hispanistik	173
		Italienistik	174
		Lusitanistik	175
		Englische Kulturw	175
		Englische Litwiss	176
		Englische Sprachwiss	177
		Theo./Ang. Computerling.	177
		Editionswissenschaft	177
		GiK Sprachwiss.	178
		GiK Literaturwiss.	178
		Romanistik: Portugiesisch	178
	10	Sport/Sportwissenschaft	179
		Pädagogik/Erz.wiss.	180
		Psychologie	181
		Ethnologie/Völkerkunde	182
		Pflegewiss/Geront. Pflege	183
		Gerontologie	183
		Gesundheit u Gesells(Care	183

Fakultät	10	Berufs/org.bez Beratungsw	183
		Leistungsphys./Sporttrau	184
		Bildungswiss. Org.entw.	184
		Sport im Ber. Präv./Reha	184
		Bildungswiss.	185
		Health and Society in S A	186
		Sportwiss. SP Präv./Reha	186
		Sport Beweg Kind/Jugend	186
	11	Informatik	187
		Mathematik	188
		Mathematik Wiss Rechnen	188
		Angewandte Informatik	189
		Anwend.orient. Informatik	189
	12	Chemie	190
		Geowissenschaften	191
		Geographie	192
		Geologie/Paläontologie	193
		Mineralogie	194
		Grundlagen der Geographie	195
	13	Astronomie/Astrophysik	196
		Physik	197

Fakultät	14	Biologie	198
		Pharmazie	199
		Molekulare Biotechnologie	200
		Molecular and Cell Biol	200
		Molekulare Zellbiologie	200
		Molecular Biosciences	200
		Biowissenschaften	200
	18	Politikwissenschaft	201
		Soziologie	203
		Volkswirtschaftslehre	204
		Wirtschaftswissenschaften	204
		Politikwiss. (Südasien)	205
		Economics (Pol.Ökonomik)	206
		Politikwiss/Wirtschaftsw	207
		Nonprofit Manag. & Gov.	207
		Economics	208
	99	Hebräisch/Judaistik	209
		Sonderpädagogik	210
		Studienkolleg	211
		Propädeutikum	212
		Vorsemesterkurs Deutsch	212

Vergleich von Hochschul- und Fachsemestern der Studierenden
(Kopfzahlen)

Gesamtaufstellung	213
Ev.Theologie	214
Rechtswissenschaft	215
Zahnmedizin	216
Medizin Fak. Heidelberg	217
Medizin Fak. Mannheim	218
Kunstgeschichte (Europ.)	219
Latein	220
Philosophie	221
Mittlere u. Neue Gesch	222
Germanistik/Deutsch	223
ÜBW Französisch	224
ÜBW Spanisch	225
ÜBW Englisch	226
ÜBW Russisch	227
Englische Philologie	228
Romanistik (Sprachwiss.)	229
Slavistik (Sprachwiss.)	230
Sport/Sportwissenschaft	231

Pädagogik/Erz.wiss.	232
Psychologie	233
Mathematik	234
Chemie	235
Geographie	236
Geologie/Paläontologie	237
Mineralogie	238
Physik	239
Biologie	240
Pharmazie	241
Politikwissenschaft	242
Soziologie	243
Volkswirtschaftslehre	244

Universität Heidelberg
Dezernat 2 – Studium und Lehre

- I. Die vorliegende Studierendenstatistik ist eine Auswertung der aktuellen Studierendendatei, die alle Studierenden erfasst, die sich bis zum 01.12.2010 für das Wintersemester 2010/2011 zurückgemeldet oder neuimmatrikuliert haben.
- II. Es sind zwei Zählweisen zu unterscheiden:
 1. Die "Kopfzahlen": Studierende werden nur einmal gezählt als Studierende des Faches, das erstes Studienfach ist. Dabei handelt es sich in der Regel um das Fach, in dem die Abschlussarbeit geschrieben wird. Die Summe aller in den Kopfstatistiken ausgewiesenen Studierenden ist die Zahl der an der Universität Heidelberg immatrikulierten Studierenden.
 2. Die "Fallzahlen": Studierende werden bei jedem Fach, das sie studieren, als Hauptfach- oder Nebenfachstudierende ausgewiesen. Studierende mit einer Kombination von drei Fächern erscheinen in diesen Statistiken dreimal.
- III. Unter "Fachsemester" wird in dieser Statistik die Zahl der Semester verstanden, die Studierende in dem jeweils ausgewiesenen Studienfach studiert haben (einschließlich des laufenden Semesters); "Hochschulsemester" meint die Zahl der Semester, die Studierende an deutschen Hochschulen insgesamt immatrikuliert waren.
Hinweis zu den Studiengängen mit Abschlussziel „Promotion mit vorausgesetztem Abschluss“:
Im WS 2003/2004 wurde die Fachsemesterzählung dahingehend korrigiert, dass die Zählung mit Beginn des Promotionsstudiums, wie bei allen Studiengangwechslern, wieder von vorne anfängt.
- IV. Definitionsgemäß nicht berücksichtigt sind Dienstleistungen, also Lehrleistungen für Studierende, die im betreffenden Fach nicht immatrikuliert sind. Die Statistiken sind daher für die Beurteilung der Lehrbelastung eines Faches nicht ausreichend.
- V. Erläuterungen der Tabellen
 1. Studierende, Erstimmatrikulierte und sonstige Neuimmatrikulierte nach Fachgruppen (Kopfzahlen)
 2. Studierende nach dem ersten Studienfach (Kopfzahlen)
Neuimmatrikulierte, Erstimmatrikulierte, Rückmelder, Deutsche und Ausländer
(weibliche Studierende und Studierende insgesamt).
 3. Studententyp nach dem ersten Studienfach (Kopfzahlen)
Erst-, Zweit-, Aufbau-, Ergänzungs- u. Promotionsstudium.
(weibliche Studierende und Studierende insgesamt).

4. Fachsemester nach Abschlusszielen (Kopfzahlen)
(weibliche Studierende und Studierende insgesamt).

5. Studierende nach Hauptwohnsitz und Staatsangehörigkeit (Kopfzahlen): In dieser Tabelle werden die Studierenden nach dem Bundesland ihrer Heimatwohnung erfasst. In der Spalte "Ausland" sind die Studierenden mit einem Hauptwohnsitz im Ausland ausgewiesen (nicht aber die ausländischen Studierenden). Die Tabellen "Studierende nach Erdteilen" sowie "Studierende nach angestrebter Abschlussprüfung und Nationalität" weisen dagegen die Studierenden nach ihrer Staatsangehörigkeit aus.

6. Altersaufbau der Studierenden

7. Zahl der Beurlaubten nach Beurlaubungsgründen
Zahl der Exmatrikulierten nach Exmatrikelgründen

8. Studienfachbelegung nach Abschlusszielen und Fachsemestern
8.1. Gesamtübersicht Fallzahlen
8.2. Fächerübersichten nach Fallzahlen

9. Studierende nach Hochschul- und Fachsemestern (Kopfzahlen)

10. Hochschul- gegen Fachsemester (Kopfzahlen)

Diese Auswertung vermittelt einen Eindruck von der Größenordnung des Fachwechslerproblems. Bei Studierenden, die ihr (erstes) Studienfach nie gewechselt haben, nie beurlaubt waren und keine Fachsemester angerechnet erhielten, sind Hochschul- und Fachsemester identisch. Veröffentlicht werden die Einzelstatistiken nur für die Hauptfachfälle von Fächern, deren Anfängerzahlen groß genug sind. Die Gesamtübersicht erfasst alle Studierenden aller Fächer.

UNIVERSITÄT HEIDELBERG

Kurzübersicht der Studierendenzahlen

01.12.2010

	Gesamt	Frauen	Deutsche	Ausländer	aus Baden- Württemberg
A. eingeschriebene Studierende	28625	16408	23450	5175	15023
davon Neuimmatrikulierte	5507	3166	4083	1424	2404
davon Erstimmatrikulierte	4175	2400	2912	1263	1699
davon Rückmelder (ohne Beurlaubte)	21963	12419	18397	3566	12021
davon Beurlaubte	1156	824	971	185	598
davon Kurzzeitstudierende	677	417	6	671	24
davon Vorfachstudierende	355	177	21	334	49
davon zusätzlich an anderer HS	995	701	926	69	733
B. Exmatrikulierte	3627	2152	2476	1151	1584
davon versäumte Rückmeldung	1178	620	795	383	526
C. Gasthörer	667	292	636	31	

Studierende nach Fachgruppen (Kopfzahl)

Status (Alle)

Nation	Fächergruppe							Gesamtergebnis
	Humanmedizin Allgemein	Kunst, Kunstwiss.	Mathematik, Naturwiss.	Rechts-, Wirt- u. Sozialw.	Sport	Sprach- u. Kulturwiss.	Übrige Ausbildung	
Ausländer m	330	33	529	274	7	584	170	1927
Ausländer w	409	127	439	438	5	1659	164	3241
Deutsch m	1827	116	3309	2085	207	2734	8	10286
Deutsch w	2369	430	2147	1920	200	6085	13	13164
ohne	4		3					7
Gesamtergebnis	4939	706	6427	4717	419	11062	355	28625

Status (Erstimmatrikulierte)

Nation	Fächergruppe							Gesamtergebnis
	Humanmedizin Allgemein	Kunst, Kunstwiss.	Mathematik, Naturwiss.	Rechts-, Wirt- u. Sozialw.	Sport	Sprach- u. Kulturwiss.	Übrige Ausbildung	
Ausländer m	85	6	105	61	1	150	97	505
Ausländer w	88	21	103	95		351	100	758
Deutsch m	202	15	499	277	21	252	4	1270
Deutsch w	235	59	372	306	26	639	5	1642
Gesamtergebnis	610	101	1079	739	48	1392	206	4175

Status (sonst Neuimmatrikulierte)

Nation	Fächergruppe							Gesamtergebnis
	Humanmedizin Allgemein	Kunst, Kunstwiss.	Mathematik, Naturwiss.	Rechts-, Wirt- u. Sozialw.	Sport	Sprach- u. Kulturwiss.	Übrige Ausbildung	
Ausländer m	8	2	14	6		26	4	60
Ausländer w	9	4	15	18	1	53	1	101
Deutsch m	88	10	147	113	11	137		506
Deutsch w	81	16	102	100	11	354	1	665
Gesamtergebnis	186	32	278	237	23	570	6	1332

Studierende nach Status und erstem Studienfach (Kopfzahlen)

Geschlecht (weiblich)

Fach	Status							Gesamtergebnis
	Erstimm. Ausländer	Erstimm. Deutsche	Beurlaubte	Rückm. Ausländer	Rückm. Deutsche	sonst Neuimm. Ausländer	sonst Neuimm. Deutsche	
Ev.Theologie	4	6	6	5	155	2	15	193
Diakoniewissenschaft	1	1	1	1	8		3	15
Magister Theologiae		15			20		8	43
Unternehmensführung im Wo				1	6			7
Theological Research				1				1
Christentum und Kultur				3		1		4
Christentum und Kultur 1H50		1			4			5
Diakonie-Führungsverantw.			1	3	5		4	13
Rechtswissenschaft	48	167	68	126	738	6	36	1189
Internationales Recht				17				17
Unternehmensrestruktur.				3	1	1	5	10
Studienkolleg	40	5	3	26	6		1	81
Zahnmedizin	5	43	3	34	237		5	327
Medizin. Informatik	7	11	2	15	52		2	89
Medizin Fak. Heidelberg	58	118	16	175	1076	5	34	1482
Scientiarum humanarum	2		2	40	47	4	6	101
Medical Education				2	12		10	24
International Health	9			3	3		2	17
Medical Biometry/ Biostat				1	3		4	8
Medizin Fak. Mannheim	5	74	10	49	648		19	805
Medical Physics	3			2	2		1	8
Biomedical Engineering	1							1
Transl Medical Research	5				1			6
Ägyptologie			2	2	22	2		28
Ägyptologie 1H50		4	1	1	11		1	18
Geschichte		21	2	5	9	3	3	43
Geschichte 1H50		5					3	8
Geschichte HF75	1	10	2	5	38		3	59
Griechisch					3			3
Japanologie	1		6	12	29			48
Kunstgeschichte (Europ.)	5		12	33	157	2		209
Kunstgeschichte (Europ.) 1H50				1				1
Kunstgeschichte (Europ.) HF75	6	50	13	19	89	1	9	187
Latein	6	3	3	2	75		3	92
Musikwissenschaft			9	15	37			61
Musikwissenschaft 1H50		2	5	4	12			23
Musikwissenschaft HF75	1	7		2	8		1	19
Philosophie	6	2	9	17	64		1	99

(Continued)

Studierende nach Status und erstem Studienfach (Kopfzahlen)

Geschlecht (weiblich)

Fach	Status						Gesamtergebnis	
	Erstimm. Ausländer	Erstimm. Deutsche	Beurlaubte	Rückm. Ausländer	Rückm. Deutsche	sonst Neuimm. Ausländer		sonst Neuimm. Deutsche
Philosophie 1H50		2		2	7		1	12
Philosophie HF75	2	6			3	1		12
Religionswissenschaft			4	4	38			46
Religionswissenschaft HF75		9	2	5	27		2	45
Sinologie	3			1	1			5
Alte Geschichte				4	7		1	12
Alte Geschichte 1H50		2			3		1	6
Mittlere u. Neue Gesch	2	1	21	13	267	1	6	311
Mittlere u. Neue Gesch 1H50			4	2	15			21
Ur- und Frühgeschichte	2		1	6	28			37
Ur- und Frühgeschichte 1H50					8		1	9
Mittelatein					3			3
Semitistik	2		1		3			6
Semitistik 1H50		2	1	1	2			6
Assyriologie	1			1	2			4
Assyriologie 1H50					2			2
Assyriologie HF75							1	1
Archäologie (byzant.)			1		3			4
Archäologie (byzant.) 1H50		1		2	1			4
Archäologie (klassisch)	1			15	40			56
Archäologie (klassisch) 1H50		7	1	1	16			25
Archäologie (klassisch) HF75		2					2	4
Archäologie (vorderasia.)				1	9			10
Archäologie (vorderasia.) 1H50		2			4			6
I.dis. Archäologie (kl.)					1			1
I.dis. Archäologie (kl.) HF75					8			8
American Studies	7	17		18	6	1	3	52
Osteuropäische Geschichte			1	7	9			17
Geschichte Südasiens			1	1	6			8
Geschichte Südasiens 1H50					1			1
Osteur/Ostmittleur Stud HF75	1	2						3
Indologie 1 (klassische)			1	1	3			5
Indologie 2 (neuere)				3	5			8
Kunstgeschichte Ostasiens	2		1	19	16			38
Südasiestudien	3							3
Südasiestudien HF75	1	7	4	1	29		3	45
Ostasienswissenschaften	3			5	8			16
Ostasienswissenschaften HF75	4	41	19	16	98		10	188

(Continued)

Studierende nach Status und erstem Studienfach (Kopfzahlen)

Geschlecht (weiblich)

Fach	Status							Gesamtergebnis
	Erstimm. Ausländer	Erstimm. Deutsche	Beurlaubte	Rückm. Ausländer	Rückm. Deutsche	sonst Neuimm. Ausländer	sonst Neuimm. Deutsche	
Sinologie 1 (klassische)			1		5			6
Sinologie 2 (moderne)	1		3	10	30			44
Islamwissenschaft 1			4	13	23			40
Islamic Studies					1			1
Islamic Studies HF75	3	4	2	3	19	1	4	36
Kult/Relges. S-A (Indo 1)			1	1				2
Kult/Relges. S-A (Indo 1) 1H50		1			4	1	1	7
Neuere Spr. u. Lit. S-A				1	1			2
Neuere Spr. u. Lit. S-A 1H50		4	1		4		1	10
Klass Phil: Latinistik	2							2
Klass Phil: Latinistik 1H50		2			3		1	6
Klass Phil: Gräzistik 1H50				2	1			3
Klass Phil: Gräzistik 2H50					1			1
Altorient. Assyriologie HF75					2			2
Kunstgesch Museo.(IntMst)	7			1	4	1	6	19
Sinologie (Chin. Studies)			2	1	4			7
Mittelalterstudien				1	1			2
Global History	1			1	6		4	12
Altorient. Vorderasien HF75					3			3
Ält u Neu Philosophie HF75				5	13			18
Nah-Mitteloststudien				1				1
Geschichtswissenschaft	1				2		4	7
Anglistik/Englisch	35	2	1	3	1		2	44
Französisch	2	26	18	5	121		4	176
Germanistik/Deutsch	19	45	46	53	562	2	18	745
Germanistik/Deutsch 1H50	1	19	3	8	62		7	100
Italienisch	3	1	3	9	20			36
Romanistik				4	7			11
Russisch		2	1		4			7
Slavistik	1		1	4	4		2	12
Slavistik 1H50		2		1		1		4
Slavistik HF75	2	1	1	19	10		2	35
Spanisch	5	15	22	12	127		4	185
Computerlinguistik	2		5	34	16			57
Computerlinguistik HF75		4	3	9	10	1		27
ÜBW Französisch	21	29	6	10	62	1	2	131
ÜBW Italienisch	19	2	1	15	22	2		61
ÜBW Spanisch	22	19	12	21	90	1	4	169

(Continued)

Studierende nach Status und erstem Studienfach (Kopfzahlen)

Geschlecht (weiblich)

Fach	Status							Gesamtergebnis
	Erstimm. Ausländer	Erstimm. Deutsche	Beurlaubte	Rückm. Ausländer	Rückm. Deutsche	sonst Neuimm. Ausländer	sonst Neuimm. Deutsche	
ÜBW Portugiesisch	3	2	3	7	14		3	32
ÜBW Englisch	8	33	37	27	195		10	310
ÜBW Russisch	9	2	13	66	43	5	2	140
Übersetzungswiss.	1			7	13		2	23
Translation Stud. for I.T	1	12		11	19		2	45
Konferenzdolmetschen	5	2	7	27	25	4	13	83
Deutsch a Fremdspr.phil				29	1			30
Deutsch a Fremdspr.phil HF75			7	42	6			55
Deutsch a Fsph (Sprachw.)			15	84	9			108
Deutsch a Fsph (Literat.)			6	57	2			65
Englische Philologie	3	86	79	49	542	1	27	787
Englische Philologie 1H50	1	11	4	2	20			38
Englische Philologie HF75	3	15	2	1	7	1	1	30
Englische Phil. (Litera.)					1			1
Englische Sprach-Lit-Kult HF75			23	8	75			106
Romanistik (Sprachwiss.)			5	33	10			48
Romanistik (Literaturw.)			3	9	23			35
Slavistik (Sprachwiss.)			8	19	4			31
Slavistik (Sprachwiss.) 1H50			1	3	2			6
Slavistik (Literaturw.)			4	11	15		1	31
Slavistik (Literaturw.) 1H50			2	2	3			7
Germanistik Kulturvergl.	56	1		4	1	1		63
Germanistik Kulturvergl. 1H50		2		9				11
Germanistik Kulturvergl. HF75	6	1	2	23	2			34
Romanistik: Französisch	5							5
Romanistik: Französisch 1H50		3					1	4
Romanistik: Französisch HF75			2		6			8
Romanistik: Spanisch	2							2
Romanistik: Spanisch 1H50		3			1			4
Romanistik: Spanisch HF75			2	3	6			11
Romanistik: Italienisch	13					1		14
Romanistik: Italienisch 1H50					1			1
Romanistik: Italienisch 2H50		1						1
Romanistik: Italienisch HF75			1	2	2			5
Französisistik 1H50					2			2
Hispanistik 1H50					1			1
Italianistik 1H50			1	1				2
Englische Litwiss	1					1		2

(Continued)

Studierende nach Status und erstem Studienfach (Kopfzahlen)

Geschlecht (weiblich)

Fach	Status							Gesamtergebnis
	Erstimm. Ausländer	Erstimm. Deutsche	Beurlaubte	Rückm. Ausländer	Rückm. Deutsche	sonst Neuimm. Ausländer	sonst Neuimm. Deutsche	
Theo./Ang. Computerling.				3	3			6
Editionswissenschaft				2	2	1	1	6
GiK Sprachwiss.	8	2	1	9	1	7	1	29
GiK Literaturwiss.	2		1	5		1	6	15
Sport/Sportwissenschaft		17	12	2	122		4	157
Pädagogik/Erz.wiss.		7	20	65	117		3	212
Psychologie	20	51	32	50	365	3	33	554
Ethnologie/Völkerkunde			7	18	93			118
Ethnologie/Völkerkunde HF75	4	33	3	10	87	1	4	142
Pflegewiss/Geront. Pflege		12	2		53		3	70
Gerontologie				7	28		1	36
Gesundheit u Gesells(Care					2	1	1	4
Berufs/org.bez Beratungsw	1	1	1	5	26	1	11	46
Bildungswiss. Org.entw.					3		7	10
Bildungswiss.	1							1
Bildungswiss. 1H50	7	26	3	14	61	2	5	118
Bildungswiss. 2H50	1							1
Health and Society in S A				4	4			8
Sportwiss. SP Präv./Reha HF75		9		2	29		2	42
Sport Beweg Kind/Jugend						1	5	6
Informatik		2		2	2		1	7
Mathematik	10	40	11	24	207		4	296
Mathematik Wiss Rechnen			1	3	2			6
Angewandte Informatik	4	7		10	7	1	2	31
Anwend.orient. Informatik				4	4			8
Chemie	12	37	4	19	179	2	7	260
Geowissenschaften	1	22	1	4	33		5	66
Geographie	2	39	19	13	186		8	267
Geographie 1H50		2		1	1		1	5
Geologie/Paläontologie				3	12			15
Mineralogie					1		1	2
Grundlagen der Geographie 1H50			2		5			7
Astronomie/Astrophysik	3			12	5		1	21
Physik	9	43	2	35	239	1	14	343
Biologie	18	21	11	99	318	6	24	497
Pharmazie	5	35		12	95	1	7	155
Molekulare Biotechnologie	6	41	4	12	99	1	2	165
Molecular and Cell Biol				1				1

(Continued)

Studierende nach Status und erstem Studienfach (Kopfzahlen)

Geschlecht (weiblich)

Fach	Status						Gesamtergebnis	
	Erstimm. Ausländer	Erstimm. Deutsche	Beurlaubte	Rückm. Ausländer	Rückm. Deutsche	sonst Neuimm. Ausländer		sonst Neuimm. Deutsche
Molekulare Zellbiologie			4	1	8			13
Molecular Biosciences	19	2	16	37	94	3	17	188
Biowissenschaften	7	70		8	55		6	146
Politikwissenschaft	14	1	20	29	121		11	196
Politikwissenschaft 2H50		1					1	2
Politikwissenschaft HF75	3	29	12	7	67		3	121
Soziologie	11	43	9	26	178	4	14	285
Volkswirtschaftslehre			11	48	60			119
Wirtschaftswissenschaften				5	5	1	1	12
Politikwiss. (Südasien)			3	5	22			30
Economics (Pol.Ökonomik)	13	44	6	28	103	1	10	205
Politikwiss/Wirtschaftsw		5			1		1	7
Nonprofit Manag.& Gov.	2				10	1	6	19
Economics	3	2	1	4	12	3	7	32
Hebräisch/Judaistik				5	6	2	1	14
Sonderpädagogik				5	504		85	594
Propädeutikum	2			3				5
Vorsemerkurs Deutsch	58		1	31		1		91
Gesamtergebnis	758	1642	823	2229	10190	101	665	16408

Studierende nach Status und erstem Studienfach (Kopfzahlen)

Geschlecht (Alle)

Fach	Status							Gesamtergebnis
	Erstimm. Ausländer	Erstimm. Deutsche	Beurlaubte	Rückm. Ausländer	Rückm. Deutsche	sonst Neuimm. Ausländer	sonst Neuimm. Deutsche	
Ev.Theologie	9	6	13	29	291	2	29	379
Diakoniewissenschaft	1	1	1	2	19		6	30
Magister Theologiae		22			35		12	69
Unternehmensführung im Wo				1	14			15
Theological Research				9	1			10
Christentum und Kultur				4	1	1		6
Christentum und Kultur 1H50		1		1	7		2	11
Diakonie-Führungsverantw.			1	4	9		4	18
Rechtswissenschaft	83	296	114	188	1458	10	83	2232
Öffentliches Recht					1			1
Internationales Recht				31				31
Unternehmensrestruktur.				5	11	2	15	33
Studienkolleg	64	9	3	47	10	4	1	138
Zahnmedizin	7	66	4	56	388	2	14	537
Medizin. Informatik	9	26	5	37	167		8	252
Medizin Fak. Heidelberg	109	235	30	312	1942	6	65	2699
Scientiarum humanarum	4	1	2	68	75	5	8	163
Medical Education	2			4	21		21	48
International Health	14			3	4		3	24
Medical Biometry/ Biostat	1			2	18		9	30
aPhysical Methods Radioth	1	1					3	5
Medizin Fak. Mannheim	13	134	15	91	1099	4	45	1401
Humanmedizin mit BWL Qu					1			1
Medical Physics	9			5	2		1	17
Biomedical Engineering	4							4
Transl Medical Research	9				1			10
Ägyptologie			2	3	29	3		37
Ägyptologie 1H50		4	1	2	13		2	22
Geschichte	11	46	2	11	25	3	5	103
Geschichte 1H50	4	11					5	20
Geschichte HF75	2	21	4	9	98		7	141
Griechisch	2		1	2	4			9
Japanologie	1		9	17	54			81
Kunstgeschichte (Europ.)	8		13	38	191	2	1	253
Kunstgeschichte (Europ.) 1H50				1				1
Kunstgeschichte (Europ.) HF75	6	56	13	21	101	2	12	211
Latein	7	10	4	4	120		6	151
Musikwissenschaft	1		10	23	60			94

(Continued)

Stand 01.12.2010

Studierende nach Status und erstem Studienfach (Kopfzahlen)

Geschlecht (Alle)

Fach	Status								Gesamtergebnis
	Erstimm. Ausländer	Erstimm. Deutsche	Beurlaubte	Rückm. Ausländer	Rückm. Deutsche	sonst Neuimm. Ausländer	sonst Neuimm. Deutsche		
Musikwissenschaft 1H50		3	5	5	24			37	
Musikwissenschaft HF75	1	15		3	13	1	6	39	
Philosophie	14	5	16	54	166	4	3	262	
Philosophie 1H50		6	3	4	19		2	34	
Philosophie HF75	2	20			4	1	1	28	
Religionswissenschaft			5	6	60			71	
Religionswissenschaft HF75	1	11	2	7	47		4	72	
Sinologie	3			1	1			5	
Alte Geschichte			1	4	18	1	2	26	
Alte Geschichte 1H50		5		1	14		2	22	
Mittlere u. Neue Gesch	5	1	39	38	596	1	10	690	
Mittlere u. Neue Gesch 1H50			5	4	34			43	
Ur- und Frühgeschichte	2		1	8	56		1	68	
Ur- und Frühgeschichte 1H50					16		1	17	
Mittelalter			1		4			5	
Semitistik	3		1	5	5	1		15	
Semitistik 1H50		3	1	1	3			8	
Assyriologie	3			4	3			10	
Assyriologie 1H50					3		2	5	
Assyriologie HF75				1			1	2	
Archäologie (byzant.)			1	1	4			6	
Archäologie (byzant.) 1H50		1		2	2			5	
Archäologie (klassisch)	2			20	57		1	80	
Archäologie (klassisch) 1H50		8	2	1	26		1	38	
Archäologie (klassisch) HF75		8			1		2	11	
Archäologie (vorderasia.)				3	12			15	
Archäologie (vorderasia.) 1H50		2		2	6			10	
Archäologie (vorderasia.) HF75		1						1	
I.dis. Archäologie (kl.)					1			1	
I.dis. Archäologie (kl.) HF75					16			16	
American Studies	13	19		27	7	4	3	73	
Osteuropäische Geschichte			1	9	14			24	
Geschichte Südasiens			1	3	7			11	
Geschichte Südasiens 1H50					3			3	
Osteur/Ostmitteleur Stud HF75	1	3					2	6	
Indologie 1 (klassische)			1	3	9			13	
Indologie 2 (neuere)				4	6			10	
Kunstgeschichte Ostasiens	3		2	27	18		1	51	

(Continued)

Studierende nach Status und erstem Studienfach (Kopfzahlen)

Geschlecht (Alle)

Fach	Status							Gesamtergebnis
	Erstimm. Ausländer	Erstimm. Deutsche	Beurlaubte	Rückm. Ausländer	Rückm. Deutsche	sonst Neuimm. Ausländer	sonst Neuimm. Deutsche	
Südasiestudien	3				1			4
Südasiestudien HF75	1	10	6	2	41		3	63
Ostasiestudien	3			6	15	1		25
Ostasiestudien 1H50					1			1
Ostasiestudien HF75	7	62	29	21	162		20	301
Sinologie 1 (klassische)			2	1	11			14
Sinologie 2 (moderne)	1		4	12	54			71
Islamwissenschaft 1			11	22	42			75
Islamic Studies					1			1
Islamic Studies HF75	4	7	3	8	31	1	6	60
Kult/Relges. S-A (Indo 1)			1	2				3
Kult/Relges. S-A (Indo 1) 1H50		3			7	2	2	14
Neuere Spr. u. Lit. S-A				1	1			2
Neuere Spr. u. Lit. S-A 1H50		4	1		4		1	10
Klass Phil: Latinistik	2			1	1			4
Klass Phil: Latinistik 1H50		3			4		1	8
Klass Phil: Gräzistik 1H50	1		1	2	3			7
Klass Phil: Gräzistik 2H50					1			1
Altorient. Assyriologie HF75					2			2
Kunstgesch Museo.(IntMst)	8			1	4	1	6	20
Sinologie (Chin. Studies)			2	1	7		1	11
Mittelalterstudien				1	1			2
Global History	3			2	8		5	18
Altorient. Vorderasien HF75					5			5
Ält u Neu Philosophie HF75			2	9	46			57
Nah-Mitteloststudien				2				2
Geschichtswissenschaft	1				5		4	10
Anglistik/Englisch	43	2	1	4	1		2	53
Französisch	2	31	22	5	141		5	206
Germanistik/Deutsch	25	64	52	68	785	3	23	1020
Germanistik/Deutsch 1H50	2	27	5	12	87		8	141
Italienisch	3	3	3	11	22			42
Romanistik	1			5	9		1	16
Russisch		3	1		4			8
Slavistik	1		1	4	4		2	12
Slavistik 1H50		2		1	1	1		5
Slavistik HF75	5	3	1	23	13		2	47
Spanisch	5	22	25	16	157		4	229

(Continued)

Studierende nach Status und erstem Studienfach (Kopfzahlen)

Geschlecht (Alle)

Fach	Status								Gesamtergebnis
	Erstimm. Ausländer	Erstimm. Deutsche	Beurlaubte	Rückm. Ausländer	Rückm. Deutsche	sonst Neuimm. Ausländer	sonst Neuimm. Deutsche		
Computerlinguistik	4	2	8	51	50			115	
Computerlinguistik HF75	1	9	4	10	24	1	2	51	
ÜBW Französisch	26	31	10	14	74	2	3	160	
ÜBW Italienisch	20	2	1	17	24	2		66	
ÜBW Spanisch	24	21	15	24	99	2	5	190	
ÜBW Portugiesisch	3	2	3	10	18		3	39	
ÜBW Englisch	9	34	41	32	237	1	12	366	
ÜBW Russisch	10	3	13	71	50	5	2	154	
Übersetzungswiss.	1			9	14		2	26	
Translation Stud. for I.T	3	16		11	33	1	3	67	
Konferenzdolmetschen	8	2	7	33	32	7	15	104	
Deutsch a Fremdspr.phil				37	5			42	
Deutsch a Fremdspr.phil HF75			8	53	6			67	
Deutsch a FspH (Sprachw.)			15	103	9			127	
Deutsch a FspH (Literat.)			6	65	3			74	
Englische Philologie	4	115	96	59	740	3	35	1052	
Englische Philologie 1H50	1	14	5	3	25			48	
Englische Philologie HF75	3	22	2	1	9	1	2	40	
Englische Phil. (Litera.)					2			2	
Englische Sprach-Lit-Kult HF75			29	12	92			133	
Romanistik (Sprachwiss.)			6	38	15			59	
Romanistik (Literaturw.)			4	15	31			50	
Slavistik (Sprachwiss.)			8	20	6			34	
Slavistik (Sprachwiss.) 1H50			1	4	2			7	
Slavistik (Literaturw.)			4	11	21		1	37	
Slavistik (Literaturw.) 1H50			2	2	4			8	
Germanistik Kulturvergl.	101	1		4	1	1		108	
Germanistik Kulturvergl. 1H50		2		11				13	
Germanistik Kulturvergl. HF75	6	1	2	27	4	1		41	
Romanistik: Französisch	5							5	
Romanistik: Französisch 1H50		3					1	4	
Romanistik: Französisch HF75			2	2	6			10	
Romanistik: Spanisch	3			1				4	
Romanistik: Spanisch 1H50		4			1			5	
Romanistik: Spanisch HF75			3	4	6			13	
Romanistik: Italienisch	16					1		17	
Romanistik: Italienisch 1H50					1			1	

(Continued)

Studierende nach Status und erstem Studienfach (Kopfzahlen)

Geschlecht (Alle)

Fach	Status							Gesamtergebnis
	Erstimm. Ausländer	Erstimm. Deutsche	Beurlaubte	Rückm. Ausländer	Rückm. Deutsche	sonst Neuimm. Ausländer	sonst Neuimm. Deutsche	
Romanistik: Italienisch 2H50		1						1
Romanistik: Italienisch HF75			1	2	2			5
Französisistik 1H50			1	1	3			5
Hispanistik 1H50				1	1			2
Italianistik 1H50			1	1				2
Englische Litwiss	1					1		2
Theo./Ang. Computerling.			1	5	8			14
Editionswissenschaft				2	4		1	8
GiK Sprachwiss.	8	2	1	10	1	7	1	30
GiK Literaturwiss.	3		1	5		2	6	17
Sport/Sportwissenschaft	1	32	16	7	264		9	329
Sport/Sportwissenschaft 1H50					2			2
Pädagogik/Erz.wiss.		12	22	71	146		6	257
Psychologie	26	66	37	57	494	5	40	725
Ethnologie/Völkerkunde			8	22	142			172
Ethnologie/Völkerkunde HF75	5	35	3	14	124	1	6	188
Pflegewiss/Geront. Pflege		14	2		62		3	81
Gerontologie				8	38		1	47
Gesundheit u Gesells(Care					3	1	1	5
Berufs/org.bez Beratungsw	2	2	1	5	35	1	14	60
Bildungswiss. Org.entw.					3		9	12
Bildungswiss.	1							1
Bildungswiss. 1H50	8	31	3	14	69	2	9	136
Bildungswiss. 2H50	1							1
Health and Society in S A				10	4			14
Sportwiss. SP Präv./Reha HF75		14	2	2	55		8	81
Sport Beweg Kind/Jugend		1				1	5	7
Informatik		6		8	18		4	36
Mathematik	13	117	26	67	588	1	26	838
Mathematik Wiss Rechnen			3	7	17			27
Angewandte Informatik	13	47	2	41	115	4	13	235
Anwend.orient. Informatik				11	33			44
Chemie	20	97	12	36	448	2	12	627
Geowissenschaften	2	54	2	13	110	1	13	195
Geographie	4	60	29	22	373		21	509
Geographie 1H50		5		1	2		1	9
Geologie/Paläontologie			1	7	46		1	55
Mineralogie				3	6		1	10

(Continued)

Studierende nach Status und erstem Studienfach (Kopfzahlen)

Geschlecht (Alle)

Fach	Status						Gesamtergebnis	
	Erstimm. Ausländer	Erstimm. Deutsche	Beurlaubte	Rückm. Ausländer	Rückm. Deutsche	sonst Neuimm. Ausländer		sonst Neuimm. Deutsche
Grundlagen der Geographie 1H50			2		9		11	
Astronomie/Astrophysik	7			34	40	2	2	85
Physik	48	212	25	123	1187	5	55	1655
Biologie	35	23	13	195	468	6	36	776
Pharmazie	6	39		26	121	1	10	203
Molekulare Biotechnologie	9	74	4	22	182	1	5	297
Molecular and Cell Biol				1		1		2
Molekulare Zellbiologie			4	4	17			25
Molecular Biosciences	31	5	24	57	147	5	33	302
Biowissenschaften	11	106		8	101		8	234
Politikwissenschaft	26	3	35	58	345		17	484
Politikwissenschaft 2H50		1					1	2
Politikwissenschaft HF75	8	50	22	15	128		9	232
Soziologie	15	68	11	45	310	4	25	478
Volkswirtschaftslehre			16	86	246		2	350
Wirtschaftswissenschaften				9	8	1	2	20
Politikwiss. (Südasien)			3	9	63			75
Economics (Pol.Ökonomik)	17	138	15	45	297	2	28	542
Politikwiss/Wirtschaftsw		8		1	1		1	11
Nonprofit Manag.& Gov.	2				16	1	8	27
Economics	4	2	2	5	27	3	15	58
Hebräisch/Judaistik				8	8	2	2	20
Sonderpädagogik				5	589		107	701
Studienkolleg HF75				1				1
Propädeutikum	3			3				6
Vorsemerkurs Deutsch	130		1	78		1		210
Gesamtergebnis	1263	2912	1155	3566	18397	161	1171	28625

Studententyp nach erstem Studienfach (Kopfzahl)

Geschlecht (weiblich)

Fach	Studententyp									Gesamtergebnis
	Erststudium	Zweitstudium	Aufbaustudium	Ergänzungsstudium	Promotionsstudium	Kontakt-/Weiterbild.-studium	konsekutiver Master	Weiterstud. zur Verbesserung d. Note	kein Abschluss	
Ev.Theologie	159	12		4	18					193
Diakoniewissenschaft			5		4	6				15
Magister Theologiae	42	1								43
Unternehmensführung im Wo			2			5				7
Theological Research			1							1
Christentum und Kultur							4			4
Christentum und Kultur 1H50	5									5
Diakonie-Führungsverantw.						13				13
Rechtswissenschaft	1059	17	21		87			4	1	1189
Internationales Recht						17				17
Unternehmensrestruktur.			9			1				10
Zahnmedizin	276	3			48					327
Medizin. Informatik	85						4			89
Medizin Fak. Heidelberg	1286	36			160					1482
Scientiarum humanarum					101					101
Medical Education			4			20				24
International Health	1					16				17
Medical Biometry/ Biostat						8				8
Medizin Fak. Mannheim	736	19			50					805
Medical Physics						8				8
Biomedical Engineering						1				1
Transl Medical Research						6				6
Ägyptologie	21				7					28
Ägyptologie 1H50	16	2								18
Geschichte	29	1			4		9			43
Geschichte 1H50	8									8
Geschichte HF75	58	1								59
Griechisch	2				1					3
Japanologie	32	1			6		9			48
Kunstgeschichte (Europ.)	154	2		2	45		6			209
Kunstgeschichte (Europ.) 1H50	1									1
Kunstgeschichte (Europ.) HF75	181	6								187
Latein	75	3		10	4					92
Musikwissenschaft	44			2	13		1		1	61
Musikwissenschaft 1H50	23									23

(Continued)

Studententyp nach erstem Studienfach (Kopfzahl)

Geschlecht (weiblich)

Fach	Studententyp									Gesamtergebnis
	Erststudium	Zweitstudium	Aufbaustudium	Ergänzungstudium	Promotionsstudium	Kontakt-/Weiterbild.-studium	konsekutiver Master	Weiterstud. zur Verbesserung d. Note	kein Abschluss	
Musikwissenschaft HF75	17	2								19
Philosophie	75	3		2	18		1			99
Philosophie 1H50	12									12
Philosophie HF75	11	1								12
Religionswissenschaft	34	1			6		5			46
Religionswissenschaft HF75	43	2								45
Sinologie	3				1		1			5
Alte Geschichte	7				5					12
Alte Geschichte 1H50	5	1								6
Mittlere u. Neue Gesch	261	8		5	37					311
Mittlere u. Neue Gesch 1H50	20	1								21
Ur- und Frühgeschichte	27			1	9					37
Ur- und Frühgeschichte 1H50	7	2								9
Mittelatein	2	1								3
Semitistik	4				2					6
Semitistik 1H50	6									6
Assyriologie	2	1			1					4
Assyriologie 1H50	2									2
Assyriologie HF75		1								1
Archäologie (byzant.)	3				1					4
Archäologie (byzant.) 1H50	4									4
Archäologie (klassisch)	23	1			22		10			56
Archäologie (klassisch) 1H50	23	2								25
Archäologie (klassisch) HF75	4									4
Archäologie (vorderasia.)	4				6					10
Archäologie (vorderasia.) 1H50	5	1								6
l.dis. Archäologie (kl.)							1			1
l.dis. Archäologie (kl.) HF75	7	1								8
American Studies	18				12	22				52
Osteuropäische Geschichte	12				5					17
Geschichte Südasiens	4				4					8
Geschichte Südasiens 1H50	1									1
Osteur/Ostmitteleur Stud HF75	3									3
Indologie 1 (klassische)	4				1					5
Indologie 2 (neuere)	4				4					8

(Continued)

Studententyp nach erstem Studienfach (Kopfzahl)

Geschlecht (weiblich)

Fach	Studententyp									Gesamtergebnis
	Erststudium	Zweitstudium	Aufbaustudium	Ergänzungsstudium	Promotionsstudium	Kontakt-/Weiterbild.-studium	konsekutiver Master	Weiterstud. zur Verbesserung d. Note	kein Abschluss	
Kunstgeschichte Ostasiens	16				14		8			38
Südasiestudien	3									3
Südasiestudien HF75	44	1								45
Ostasienswissenschaften	15						1			16
Ostasienswissenschaften HF75	184	4								188
Sinologie 1 (klassische)	5				1					6
Sinologie 2 (moderne)	29	1			14					44
Islamwissenschaft 1	32	1			7					40
Islamic Studies	1									1
Islamic Studies HF75	35	1								36
Kult/Relges. S-A (Indo 1)							2			2
Kult/Relges. S-A (Indo 1) 1H50	6	1								7
Neuere Spr. u. Lit. S-A							2			2
Neuere Spr. u. Lit. S-A 1H50	10									10
Klass Phil: Latinistik	2									2
Klass Phil: Latinistik 1H50	6									6
Klass Phil: Gräzistik 1H50	3									3
Klass Phil: Gräzistik 2H50	1									1
Altorient. Assyriologie HF75	2									2
Kunstgesch Museo.(IntMst)							19			19
Sinologie (Chin. Studies)					1		6			7
Mittelalterstudien							2			2
Global History	1						11			12
Altorient. Vorderasien HF75	3									3
Ält u Neu Philosophie HF75	17	1								18
Nah-Mitteloststudien							1			1
Geschichtswissenschaft							7			7
Anglistik/Englisch	34						10			44
Französisch	172	2		1	1					176
Germanistik/Deutsch	671	16		5	45		8			745
Germanistik/Deutsch 1H50	98	2								100
Italienisch	33			2	1					36
Romanistik					11					11
Russisch	6			1						7
Slavistik	4				4		4			12

(Continued)

Studententyp nach erstem Studienfach (Kopfzahl)

Geschlecht (weiblich)

Fach	Studententyp									Gesamtergebnis
	Erststudium	Zweitstudium	Aufbaustudium	Ergänzungsstudium	Promotionsstudium	Kontakt-/Weiterbild.-studium	konsekutiver Master	Weiterstud. zur Verbesserung d. Note	kein Abschluss	
Slavistik 1H50	4									4
Slavistik HF75	34	1								35
Spanisch	182	2		1						185
Computerlinguistik	45	2			2		8			57
Computerlinguistik HF75	25	2								27
ÜBW Französisch	123	1					7			131
ÜBW Italienisch	49	1					11			61
ÜBW Spanisch	157	2			1		9			169
ÜBW Portugiesisch	23	2		1			6			32
ÜBW Englisch	283	4		5			18			310
ÜBW Russisch	111	1		3	1		24			140
Übersetzungswiss.			1		22					23
Translation Stud. for I.T	42	3								45
Konferenzdolmetschen							83			83
Deutsch a Fremdspr.phil	2	1			27					30
Deutsch a Fremdspr.phil HF75	54	1								55
Deutsch a Fsph (Sprachw.)	101	1			6					108
Deutsch a Fsph (Literat.)	59	1			5					65
Englische Philologie	741	13		2	29		2			787
Englische Philologie 1H50	38									38
Englische Philologie HF75	30									30
Englische Phil. (Litera.)					1					1
Englische Sprach-Lit-Kult HF75	106									106
Romanistik (Sprachwiss.)	43	1			4					48
Romanistik (Literaturw.)	27	1			7					35
Slavistik (Sprachwiss.)	29				2					31
Slavistik (Sprachwiss.) 1H50	6									6
Slavistik (Literaturw.)	29				2					31
Slavistik (Literaturw.) 1H50	7									7
Germanistik Kulturvergl.	63									63
Germanistik Kulturvergl. 1H50	11									11
Germanistik Kulturvergl. HF75	33	1								34
Romanistik: Französisch	5									5
Romanistik: Französisch 1H50	4									4

(Continued)

Studententyp nach erstem Studienfach (Kopfzahl)

Geschlecht (weiblich)

Fach	Studententyp									Gesamtergebnis
	Erststudium	Zweitstudium	Aufbaustudium	Ergänzungstudium	Promotionsstudium	Kontakt-/Weiterbild.-studium	konsekutiver Master	Weiterstud. zur Verbesserung d. Note	kein Abschluss	
Romanistik: Französisch HF75	8									8
Romanistik: Spanisch	2									2
Romanistik: Spanisch 1H50	4									4
Romanistik: Spanisch HF75	11									11
Romanistik: Italienisch	14									14
Romanistik: Italienisch 1H50	1									1
Romanistik: Italienisch 2H50	1									1
Romanistik: Italienisch HF75	5									5
Französisistik 1H50	2									2
Hispanistik 1H50	1									1
Italianistik 1H50	2									2
Englische Litwiss								2		2
Theo./Ang. Computerling.	6									6
Editionswissenschaft						6				6
GiK Sprachwiss.	1							28		29
GiK Literaturwiss.								15		15
Sport/Sportwissenschaft	141	2		4	10					157
Pädagogik/Erz.wiss.	187	9		2	14					212
Psychologie	433	12		7	50			52		554
Ethnologie/Völkerkunde	96	1			21					118
Ethnologie/Völkerkunde HF75	138	4								142
Pflegewiss/Geront. Pflege	70									70
Gerontologie			28		8					36
Gesundheit u Gesells(Care	4									4
Berufs/org.bez Beratungsw						46				46
Bildungswiss. Org.entw.								10		10
Bildungswiss.	1									1
Bildungswiss. 1H50	113	5								118
Bildungswiss. 2H50	1									1
Health and Society in S A								8		8
Sportwiss. SP Präv./Reha HF75	42									42
Sport Beweg Kind/Jugend								6		6
Informatik	3				4					7
Mathematik	269	11		1	14			1		296
Mathematik Wiss Rechnen	6									6

(Continued)

Studententyp nach erstem Studienfach (Kopfzahl)

Geschlecht (weiblich)

Fach	Studententyp									Gesamtergebnis
	Erststudium	Zweitstudium	Aufbaustudium	Ergänzungstudium	Promotionsstudium	Kontakt-/Weiterbild.-studium	konsequenter Master	Weiterstud. zur Verbesserung d. Note	kein Abschluss	
Angewandte Informatik	28	1			1		1			31
Anwend.orient. Informatik							8			8
Chemie	170	3			56		31			260
Geowissenschaften	48	5			2		11			66
Geographie	240	2		2	16		7			267
Geographie 1H50	5									5
Geologie/Paläontologie	12	1			2					15
Mineralogie					2					2
Grundlagen der Geographie 1H50	7									7
Astronomie/Astrophysik					21					21
Physik	234	3		1	81		24			343
Biologie	225	4		4	264					497
Pharmazie	141	1			13					155
Molekulare Biotechnologie	120				1		44			165
Molecular and Cell Biol							1			1
Molekulare Zellbiologie	13									13
Molecular Biosciences	1						187			188
Biowissenschaften	145	1								146
Politikwissenschaft	150	5		4	25		12			196
Politikwissenschaft 2H50	2									2
Politikwissenschaft HF75	121									121
Soziologie	232	2			10		41			285
Volkswirtschaftslehre	109	4		1	5					119
Wirtschaftswissenschaften					12					12
Politikwiss. (Südasien)	29				1					30
Economics (Pol.Ökonomik)	203	2								205
Politikwiss/Wirtschaftsw	7									7
Nonprofit Manag.& Gov.							19			19
Economics							32			32
Hebräisch/Judaistik	1			1					12	14
Sonderpädagogik									594	594
Studienkolleg	81									81
Propädeutikum	5									5
Vorsemesterkurs Deutsch	91									91
Gesamtergebnis	12831	282	71	74	1523	194	821	4	608	16408

Studententyp nach erstem Studienfach (Kopfzahl)

Geschlecht (Alle)

Fach	Studententyp									Gesamtergebnis
	Erststudium	Zweitstudium	Aufbaustudium	Ergänzungstudium	Promotionsstudium	Kontakt-/Weiterbild.-studium	konsekutiver Master	Weiterstud. zur Verbesserung d. Note	kein Abschluss	
Ev.Theologie	308	19		6	46					379
Diakoniewissenschaft			8		10	12				30
Magister Theologiae	67	2								69
Unternehmensführung im Wo			6			9				15
Theological Research			10							10
Christentum und Kultur		1					5			6
Christentum und Kultur 1H50	10	1								11
Diakonie-Führungsverantw.						18				18
Rechtswissenschaft	1937	29	36		211			17	2	2232
Öffentliches Recht	1									1
Internationales Recht						31				31
Unternehmensrestruktur.			30			3				33
Zahnmedizin	452	6			79					537
Medizin. Informatik	235						16		1	252
Medizin Fak. Heidelberg	2344	71			283				1	2699
Scientiarum humanarum					163					163
Medical Education			8			40				48
International Health	1					23				24
Medical Biometry/ Biostat						30				30
aPhysical Methods Radioth						5				5
Medizin Fak. Mannheim	1288	31			82					1401
Humanmedizin mit BWL Qu						1				1
Medical Physics						17				17
Biomedical Engineering						4				4
Transl Medical Research						10				10
Ägyptologie	25	1			11					37
Ägyptologie 1H50	20	2								22
Geschichte	69	2			9		23			103
Geschichte 1H50	20									20
Geschichte HF75	139	2								141
Griechisch	4			1	4					9
Japanologie	56	1			11		13			81
Kunstgeschichte (Europ.)	177	3		2	64		7			253
Kunstgeschichte (Europ.) 1H50	1									1
Kunstgeschichte (Europ.) HF75	204	7								211

(Continued)

Studententyp nach erstem Studienfach (Kopfzahl)

Geschlecht (Alle)

Fach	Studententyp									Gesamtergebnis
	Erststudium	Zweitstudium	Aufbaustudium	Ergänzungsstudium	Promotionsstudium	Kontakt-/Weiterbild.-studium	konsekutiver Master	Weiterstud. zur Verbesserung d. Note	kein Abschluss	
Latein	124	6		16	5					151
Musikwissenschaft	62	2		2	25		2		1	94
Musikwissenschaft 1H50	37									37
Musikwissenschaft HF75	35	4								39
Philosophie	180	4		3	59		16			262
Philosophie 1H50	34									34
Philosophie HF75	27	1								28
Religionswissenschaft	52	2			10		7			71
Religionswissenschaft HF75	69	3								72
Sinologie	3				1		1			5
Alte Geschichte	13				11		2			26
Alte Geschichte 1H50	20	2								22
Mittlere u. Neue Gesch	580	17		5	88					690
Mittlere u. Neue Gesch 1H50	42	1								43
Ur- und Frühgeschichte	49	1		2	15		1			68
Ur- und Frühgeschichte 1H50	15	2								17
Mittelatein	2	2			1					5
Semitistik	12				3					15
Semitistik 1H50	8									8
Assyriologie	5	1			3		1			10
Assyriologie 1H50	5									5
Assyriologie HF75	1	1								2
Archäologie (byzant.)	3				2		1			6
Archäologie (byzant.) 1H50	4	1								5
Archäologie (klassisch)	35	1			31		13			80
Archäologie (klassisch) 1H50	36	2								38
Archäologie (klassisch) HF75	11									11
Archäologie (vorderasia.)	6	1			7		1			15
Archäologie (vorderasia.) 1H50	9	1								10
Archäologie (vorderasia.) HF75	1									1
I.dis. Archäologie (kl.)							1			1
I.dis. Archäologie (kl.) HF75	15	1								16
American Studies	20				17	36				73
Osteuropäische Geschichte	16				8					24
Geschichte Südasiens	5				6					11

(Continued)

Studententyp nach erstem Studienfach (Kopfzahl)

Geschlecht (Alle)

Fach	Studententyp									Gesamtergebnis
	Erststudium	Zweitstudium	Aufbaustudium	Ergänzungstudium	Promotionsstudium	Kontakt-/Weiterbild.-studium	konsekutiver Master	Weiterstud. zur Verbesserung d. Note	kein Abschluss	
Geschichte Südasiens 1H50	2	1								3
Osteur/Ostmitteleur Stud HF75	5	1								6
Indologie 1 (klassische)	8				5					13
Indologie 2 (neuere)	5				5					10
Kunstgeschichte Ostasiens	20				21		10			51
Südasiastudien	4									4
Südasiastudien HF75	62	1								63
Ostasiastudien	24						1			25
Ostasiastudien 1H50	1									1
Ostasiastudien HF75	291	10								301
Sinologie 1 (klassische)	13				1					14
Sinologie 2 (moderne)	52	2			17					71
Islamwissenschaft 1	60	2			13					75
Islamic Studies	1									1
Islamic Studies HF75	57	3								60
Kult/Relges. S-A (Indo 1)							3			3
Kult/Relges. S-A (Indo 1) 1H50	12	2								14
Neuere Spr. u. Lit. S-A							2			2
Neuere Spr. u. Lit. S-A 1H50	10									10
Klass Phil: Latinistik	2						2			4
Klass Phil: Latinistik 1H50	8									8
Klass Phil: Gräzistik 1H50	7									7
Klass Phil: Gräzistik 2H50	1									1
Altorient. Assyriologie HF75	2									2
Kunstgesch Museo.(IntMst)							20			20
Sinologie (Chin. Studies)					1		10			11
Mittelalterstudien							2			2
Global History	3						15			18
Altorient. Vorderasien HF75	5									5
Ält u Neu Philosophie HF75	55	2								57
Nah-Mitteloststudien							2			2
Geschichtswissenschaft							10			10
Anglistik/Englisch	42						11			53
Französisch	200	3		2	1					206
Germanistik/Deutsch	915	23		7	67		8			1020

(Continued)

Studententyp nach erstem Studienfach (Kopfzahl)

Geschlecht (Alle)

Fach	Studententyp									Gesamtergebnis
	Erststudium	Zweitstudium	Aufbaustudium	Ergänzungstudium	Promotionsstudium	Kontakt-/Weiterbild.-studium	konsekutiver Master	Weiterstud. zur Verbesserung d. Note	kein Abschluss	
Germanistik/Deutsch 1H50	138	3								141
Italienisch	37	1		2	2					42
Romanistik	2				14					16
Russisch	7			1						8
Slavistik	4				4		4			12
Slavistik 1H50	5									5
Slavistik HF75	45	2								47
Spanisch	225	2		2						229
Computerlinguistik	93	4			3		15			115
Computerlinguistik HF75	48	3								51
ÜBW Französisch	150	1					9			160
ÜBW Italienisch	52	1					13			66
ÜBW Spanisch	178	2			1		9			190
ÜBW Portugiesisch	30	2		1			6			39
ÜBW Englisch	327	5		5			29			366
ÜBW Russisch	124	1		4	1		24			154
Übersetzungswiss.			1		24		1			26
Translation Stud. for I.T	63	4								67
Konferenzdolmetschen	1	1					102			104
Deutsch a Fremdspr.phil	2	1			39					42
Deutsch a Fremdspr.phil HF75	66	1								67
Deutsch a Fsph (Sprachw.)	120	1			6					127
Deutsch a Fsph (Literat.)	67	1			6					74
Englische Philologie	994	19		2	35		2			1052
Englische Philologie 1H50	47	1								48
Englische Philologie HF75	40									40
Englische Phil. (Litera.)					2					2
Englische Sprach-Lit-Kult HF75	133									133
Romanistik (Sprachwiss.)	52	1			6					59
Romanistik (Literaturw.)	40	2			8					50
Slavistik (Sprachwiss.)	32				2					34
Slavistik (Sprachwiss.) 1H50	7									7
Slavistik (Literaturw.)	34			1	2					37
Slavistik (Literaturw.) 1H50	8									8

(Continued)

Studententyp nach erstem Studienfach (Kopfzahl)

Geschlecht (Alle)

Fach	Studententyp									Gesamtergebnis
	Erststudium	Zweitstudium	Aufbaustudium	Ergänzungsstudium	Promotionsstudium	Kontakt-/Weiterbild.-studium	konsekutiver Master	Weiterstud. zur Verbesserung d. Note	kein Abschluss	
Germanistik Kulturvergl.	108									108
Germanistik Kulturvergl. 1H50	13									13
Germanistik Kulturvergl. HF75	40	1								41
Romanistik: Französisch	5									5
Romanistik: Französisch 1H50	4									4
Romanistik: Französisch HF75	10									10
Romanistik: Spanisch	4									4
Romanistik: Spanisch 1H50	5									5
Romanistik: Spanisch HF75	13									13
Romanistik: Italienisch	17									17
Romanistik: Italienisch 1H50	1									1
Romanistik: Italienisch 2H50	1									1
Romanistik: Italienisch HF75	5									5
Französisistik 1H50	5									5
Hispanistik 1H50	2									2
Italianistik 1H50	2									2
Englische Litwiss							2			2
Theo./Ang. Computerling.	14									14
Editionswissenschaft						8				8
GiK Sprachwiss.	1						29			30
GiK Literaturwiss.							17			17
Sport/Sportwissenschaft	307	4		5	13					329
Sport/Sportwissenschaft 1H50	2									2
Pädagogik/Erz.wiss.	227	9		3	18					257
Psychologie	562	21		10	65		67			725
Ethnologie/Völkerkunde	139	1			32					172
Ethnologie/Völkerkunde HF75	181	7								188
Pflegewiss/Geront. Pflege	81									81
Gerontologie			34		13					47
Gesundheit u Gesells(Care	5									5
Berufs/org.bez Beratungsw						60				60
Bildungswiss. Org.entw.							12			12
Bildungswiss.	1									1
Bildungswiss. 1H50	129	7								136
Bildungswiss. 2H50	1									1

(Continued)

Studententyp nach erstem Studienfach (Kopfzahl)

Geschlecht (Alle)

Fach	Studententyp									Gesamt- ergebnis
	Erst- studium	Zweit- studium	Aufbau- studium	Ergänzungs- studium	Promotions- studium	Kontakt-/ Weiterbild.- studium	konsekutiver Master	Weiterstud. zur Ver- besserung d. Note	kein Abschluss	
Health and Society in S A							14			14
Sportwiss. SP Präv./Reha HF75	81									81
Sport Beweg Kind/Jugend							7			7
Informatik	12	2		1	21					36
Mathematik	736	33		3	64		2			838
Mathematik Wiss Rechnen	27									27
Angewandte Informatik	211	4			9		11			235
Anwend.orient. Informatik		2					42			44
Chemie	434	3			95		94		1	627
Geowissenschaften	157	10			4		24			195
Geographie	449	5		5	33		17			509
Geographie 1H50	9									9
Geologie/Paläontologie	42	2			11					55
Mineralogie	7				3					10
Grundlagen der Geographie 1H50	11									11
Astronomie/Astrophysik	3				82					85
Physik	1165	5		1	375		109			1655
Biologie	329	5		6	436					776
Pharmazie	174	2			27					203
Molekulare Biotechnologie	209				1		87			297
Molecular and Cell Biol							2			2
Molekulare Zellbiologie	25									25
Molecular Biosciences	1						301			302
Biowissenschaften	233	1								234
Politikwissenschaft	380	8		10	65		21			484
Politikwissenschaft 2H50	2									2
Politikwissenschaft HF75	232									232
Soziologie	393	6			20		59			478
Volkswirtschaftslehre	325	10		1	14					350
Wirtschaftswissenschaften					20					20
Politikwiss. (Südasien)	73				2					75
Economics (Pol.Ökonomik)	533	9								542
Politikwiss/Wirtschaftsw	11									11
Nonprofit Manag.& Gov.				1			26			27
Economics							58			58

(Continued)

Studententyp nach erstem Studienfach (Kopfzahl)

Geschlecht (Alle)

Fach	Studententyp									Gesamt- ergebnis
	Erst- studium	Zweit- studium	Aufbau- studium	Ergänzungs- studium	Promotions- studium	Kontakt-/ Weiterbild.- studium	konsekutiver Master	Weiterstud. zur Ver- besserung d. Note	kein Abschluss	
Hebräisch/Judaistik	1			1			1		17	20
Sonderpädagogik									701	701
Studienkolleg	138									138
Studienkolleg HF75	1									1
Propädeutikum	6									6
Vorsemesterkurs Deutsch	210									210
Gesamtergebnis	22437	500	134	110	2974	333	1396	17	724	28625

Fachsemester nach Abschlussziel (Kopfzahlen)

Geschlecht (weiblich)

Abschluß	Fachsemester															Gesamtergebnis
	0	1	2	3	4	5	6	7	8	9	10	11	12	13	14(+)	
Akadem. Übers.															1	1
Bachelor	3	1204	153	1029	210	766	160	200	37	37	4	5	2	1		3811
Dipl Dolm									1	16	18	11	6	6	4	62
Dipl Übers				1			2	1	1	3	11	6	2	3	12	42
Diplom			1	2		14	7	55	39	136	79	131	53	74	149	740
Fakultätsprüf		3		5	1	1	2	1	1	1	1	1			5	22
Kein Abschluss		17	7	18	8	69	33	112	47	133	44	81	19	14	6	608
Kirchl Prüfung		16	7	8	3	13	8	18	7	21	6	8	6	9	6	136
Kursabschluss		111	40	23	1	1				1						177
LA Berufsschulen		25	3	7	6	13	2	13	3	8	4	14	1	2		101
LA Gymnasien	1	388	94	327	108	276	158	263	153	193	140	231	77	79	113	2601
Magister		12	8	8	3	9	21	78	180	216	175	222	135	159	427	1653
Master	12	545	71	266	19	89	2	9		9					1	1023
Promotion		225	177	186	151	182	157	126	91	70	42	32	15	13	60	1527
Prüf im Ausland		9	364	24	11	5	2	2								417
Staatsexamen		537	74	513	91	488	67	439	60	377	52	328	47	224	190	3487
Gesamtergebnis	16	3092	999	2417	612	1926	621	1317	620	1221	576	1070	363	584	974	16408

Fachsemester nach Abschlussziel (Kopfzahlen)

Geschlecht (Alle)

Abschluß	Fachsemester															Gesamtergebnis
	0	1	2	3	4	5	6	7	8	9	10	11	12	13	14(+)	
Akadem. Übers.															1	1
Bachelor	3	2187	246	1825	335	1406	243	445	56	77	9	19	3	6	9	6869
Dipl Dolm									3	19	19	15	6	7	5	74
Dipl Übers				1			2	1	1	4	12	6	3	4	13	47
Diplom			1	2		17	16	148	92	333	161	371	136	178	452	1907
Fakultätsprüf		5	1	12	3	1	4	2	2	2	2	1	2	2	7	46
Kein Abschluss		22	8	23	10	81	37	136	60	146	52	94	23	23	9	724
Kirchl Prüfung		22	8	16	9	21	12	32	16	36	13	21	7	14	25	252
Kursabschluss		212	93	45	3	1				1						355
LA Berufsschulen		30	3	9	6	17	2	16	3	9	4	18	1	2		120
LA Gymnasien	1	612	143	490	161	400	216	372	223	280	204	340	125	144	220	3931
Magister		32	10	18	5	17	39	107	280	338	268	354	195	243	775	2681
Master	26	909	128	450	42	157	5	21	1	15	1		1	1	1	1758
Promotion		442	317	384	322	380	283	260	161	116	80	60	28	30	118	2981
Prüf im Ausland		13	580	42	30	7	2	3								677
Staatsexamen		973	154	901	186	837	123	790	102	680	116	528	87	353	372	6202
Gesamtergebnis	30	5459	1692	4218	1112	3342	984	2333	1000	2056	941	1827	617	1007	2007	28625

Neuimmatrikulierte nach Fächern (Fallzahlen)

Fach	Fachsemester															Gesamtergebnis
	0	1	2	3	4	5	6	7	8	9	10	11	12	13	14(+)	
THLG		60	9	1	3	5	3	8	1	7	1				1	99
DIAK		12														12
Mag Theol		24	1	1		2	1	2	1	1	1					34
Christ Kul		4		1												5
Christ Kul 1H50		3			1											4
JURA		361	56	15	6	20	5	3	1	1			1		3	472
JURA OER		25														25
U.restruk		17														17
MDNT		82	2	1		3		1								89
MINF		42		1												43
MEDH		332	61	8		9	1	1				2	1			415
Sc.hum.		18														18
MEdu		23														23
IntH		16	1													17
MBms		10														10
aPM in Rad		5														5
MEDM		178	2	5		7						3	1			196
MPhy		10														10
Biom Eng		4														4
Tri Med R		9														9
AEGY		4	2													6
AEGY 1H50		6														6
AEGY 2H50		3														3
GES		117	16					1	1							135
GES 1H50		17	1	2												20
GES 2H50		3														3
GES HF75		26	1	2	1											30
GRIE		6	1													7
JAPA		6														6
KNST E		18	7													25
KNST E 2H50		18														18
KNST E HF75		73		2	1											76
LAT		76	10													86
MUSI		10	1													11
MUSI 1H50		3														3
MUSI 2H50		6														6
MUSI HF75		21	1	1												23
PHIL		47	15	3		3		1		1						70
PHIL 1H50		6		1		1										8
PHIL 2H50		8														8
PHIL HF75		25														25

(Continued)

Neuimmatriulierte nach Fächern (Fallzahlen)

Fach	Fachsemester															Gesamtergebnis
	0	1	2	3	4	5	6	7	8	9	10	11	12	13	14(+)	
REWI		10														10
REWI 2H50		11														11
REWI HF75		16														16
SINO		3	3													6
AGES		9														9
AGES 1H50		6		1												7
AGES 2H50		11														11
MNGE		11	2	1	1	2		3	1	2						23
MNGE 2H50			1													1
URGE		7	2													9
URGE 1H50		1														1
URGE 2H50		4														4
SEMI		1	3	1												5
SEMI 1H50		3														3
SEMI 2H50		3														3
ASSY		2	2													4
ASSY 1H50		2														2
ASSY 2H50		2														2
ASSY HF75		1														1
ARCH BYZ		2														2
ARCH BYZ 1H50		1														1
ARCH BYZ 2H50		1														1
ARCH KLA		7	2													9
ARCH KLA 1H50		9														9
ARCH KLA 2H50		6		1												7
ARCH KLA HF75		9		1												10
ARCH VAS		4	1													5
ARCH VAS 1H50		2														2
ARCH VAS HF75		1														1
AMERICAN		39														39
SAGE		5														5
SAGE 2H50		2														2
HWGE		4														4
OEOMEST		1														1
OEOMEST HF75		6														6
KNST OAS		26	2													28
SAS		5	3													8
SAS 2H50		3														3
SAS HF75		14														14
OAW		12	3													15
OAW 2H50		7														7

(Continued)

Neuimmatrikulierte nach Fächern (Fallzahlen)

Fach	Fachsemester														Gesamtergebnis	
	0	1	2	3	4	5	6	7	8	9	10	11	12	13		14(+)
OAW HF75		90														90
SINO MOD		1														1
Islamic		6														6
Islamic 2H50		10														10
Islamic HF75		18														18
INDO 1		2														2
INDO 1 1H50		7														7
INDO 2		4														4
INDO 2 1H50		5														5
INDO 2 2H50		2														2
LAT 1H50		4														4
LAT 2H50		5														5
GRIE 1H50		1														1
GRIE 2H50		4														4
IMKM		7		8												15
Sino		1														1
GI History		5	3													8
GESW		4		2												6
ANGL		5	42													47
FRAN		53		1		2		1								57
GERM		122	29	4	1	3	1	3	1	2						166
GERM 1H50		34	2	1				1								38
GERM 2H50		30														30
ITAL		9														9
ROM		1	1													2
RUSS		10			1											11
SLAV		8	1													9
SLAV 1H50		3														3
SLAV 2H50		7														7
SLAV HF75		10														10
SPAN		53	1	5		3										62
CLIN		6	1													7
CLIN HF75		13														13
FRAN ÜBW		40	22	1												63
ITAL ÜBW		9	15													24
SPAN ÜBW		34	19													53
PORT ÜBW		8														8
ENGL ÜBW		52	3													55
RUSS ÜBW		20														20
UEBW		3														3

(Continued)

Neumatrikulierte nach Fächern (Fallzahlen)

Fach	Fachsemester															Gesamtergebnis
	0	1	2	3	4	5	6	7	8	9	10	11	12	13	14(+)	
TSIT		23														23
KDOL		30	1	1												32
ANGL ENG		180	1	12	3	3	1	2	1	1					1	205
ANGL ENG 1H50		15														15
ANGL ENG 2H50		6														6
ANGL ENG HF75		27			1											28
SLAV LIT		1														1
GiKV		2	112													114
GiKV 1H50		2														2
GiKV HF75		7		1												8
R:Fr		2	6													8
R:Fr 1H50		4														4
R:Fr 2H50		2					1									3
R:Sp		1	5													6
R:Sp 1H50		4														4
R:Sp 2H50		2														2
R:It		4	14													18
R:It 2H50		3														3
ANGL K		2	1													3
ANGL L		4	1													5
ANGL S		1	1	1												3
Editwiss		2														2
GiK Spr		17			1											18
GiK Lit		11														11
SPOR		47			1		1		1							50
PAED		71					1	2								74
PSY		159	12	4		2										177
ETHN		8														8
ETHN 2H50		8														8
ETHN HF75		47														47
GERP		24														24
GERO		1														1
Care		2														2
BOBW		19														19
Bwiss Org		9														9
Bildwiss		29	2													31
Bildwiss 1H50		48			2											50
Bildwiss 2H50		12														12
SPW PuR HF75		21	1													22
SP BEW		7														7
INFO		45		2												47

(Continued)

Neuimmatriulierte nach Fächern (Fallzahlen)

Fach	Fachsemester														Gesamtergebnis	
	0	1	2	3	4	5	6	7	8	9	10	11	12	13		14(+)
MATH		265	12	2		2		2		1						284
AINF		75	2		1											78
CHEM		135	11			1										147
GEOWISS		69	2													71
GEOG		109	2	3											1	115
GEOG 1H50		6														6
GEOL		1														1
MIN		1														1
ASTR		8	4													12
PHYS		292	22	6		1			1	1					1	324
BIOL		73	30	2		1	3									109
PHAR		46	7	1		1			1							56
MOBI		86	2							1						89
MaCB		1														1
MoBsc		73	1													74
BIOW		123		2												125
POLW		41	32	4		2	3	2								84
POLW 2H50		24		1		1										26
POLW HF75		60		6		1										67
SOZ		170	8	2												180
VWL		2														2
WWIS		2		1												3
ECO		295	5	3		1										304
POL/WIRT		31														31
Np M & G		11														11
HEBR		4														4
SPÄD		17			2	51	13	12	2	3	4	3				107
STKO		73	4	1												78
PROVF		3														3
VKUD		129		1						1						131
Gesamtergebnis		5843	651	127	26	127	34	46	11	22	6	8	3	7		6911

Heimatwohnsitz der Studierenden nach erstem Studienfach (Kopfzahlen)

Geschlecht (weiblich)

Fach	Bundesland																Gesamtergebnis	
	Ausl.	Baden-Württ.	Bayern	Berlin	Brandenburg	Bremen	Hamburg	Hessen	Meck.-Vorpom.	Nied.-sach.	Nordrhein-Westfalen	Rheinland-Pfalz	Saarland	Sachsen	Sachsen-Anhalt	Schl.-Holst.		Thüringen
THLG	10	104	14	1	1			16	1	5	13	16	2	3	1	4	2	193
DIAK	4	17						4			1	1			1			28
Mag Theol		23	1					6		2	1	6		1		2	1	43
UFWB		3	1					1			1	1						7
THLR	1																	1
Christ Kul	3										1							4
Christ Kul 1H50	1	1	1					2										5
JURA	133	529	48	20	7	6	18	127	2	45	115	88	15	5	5	21	5	1189
JURA INT	16																1	17
U.restruk	2							5			2		1					10
MDNT	26	191	18	6	1	2	1	16	1	6	23	32	2				2	327
MINF	7	67	4					3			4	2			1		1	89
MEDH	193	746	84	7	9	2	12	92	10	40	134	87	28	9	6	15	8	1482
Sc.hum.	33	51	3	1				4			4	4					1	101
MEdu	2	2	3	1			1	2		2	6	1		1			3	24
IntH	12	3									1					1		17
MBms		2	1					1		1	1			1	1			8
MEDM	36	446	45	4	2	5	5	65	1	22	49	95	13	7	2	6	2	805
MPhy	5		1					2										8
Biom Eng		1																1
Trl Med R	5											1						6
AEGY	5	13						4		1	1	1				1	2	28
AEGY 1H50	2	12						2	1	1								18
GES	5	27	2					5		1		3						43
GES 1H50		4		2							1	1						8
GES HF75	2	32	2		3		4	4		2	3	5	1	1				59
GRIE		2	1															3
JAPA	7	18	1	4				7		1	1	5	1	1	1		1	48
KNST E	26	129	4	3		1		13	2	1	11	14	3	1		1		209
KNST E 1H50	1																	1
KNST E HF75	23	93	13	4			3	16		2	9	18	2		2	1	1	187
LAT	8	57	1					10		1	1	15		1				94
MUSI	17	27	1	1				5		1		7		1		1		61
MUSI 1H50	5	12		1				1			1	3						23
MUSI HF75	3	9	2	1				2		1		1						19

(Continued)

Heimatwohnsitz der Studierenden nach erstem Studienfach (Kopfzahlen)

Geschlecht (weiblich)

Fach	Bundesland																Gesamtergebnis	
	Ausl.	Baden-Württ.	Bayern	Berlin	Brandenburg	Bremen	Hamburg	Hessen	Meck.-Vorpom.	Nied.-sach.	Nordrhein-Westfalen	Rheinland-Pfalz	Saarland	Sachsen	Sachsen-Anhalt	Schl.-Holst.		Thüringen
PHIL	23	43	6	1				8		1	7	6		2		1	1	99
PHIL 1H50	1	4						1			1	5						12
PHIL HF75	2	5			1		1	2			1							12
REWI	2	22	1	2	1		1	2	1	3	5	5		1				46
REWI HF75	2	27		1				5			3	3		1	2		1	45
SINO	4	1																5
AGES	4	6		1	1													12
AGES 1H50		4			1					1								6
MNGE	12	181	4	3	3			36	2	6	14	42	2	2	1		3	311
MNGE 1H50	1	11						1			1	4			1	1	1	21
URGE	7	18		1				4	1		1	5						37
URGE 1H50		5					1	2				1						9
MLAT		2								1								3
SEMI	3	1						1		1								6
SEMI 1H50		3		1				1			1							6
ASSY	2	2																4
ASSY 1H50		2																2
ASSY HF75		1																1
ARCH BYZ	1	3																4
ARCH BYZ 1H50	2	1										1						4
ARCH KLA	14	27	3		1			4	1	1	1	2					2	56
ARCH KLA 1H50	1	13	1	1				2		1	1	3	1	1				25
ARCH KLA HF75		3									1							4
ARCH VAS		4						1		1	1	2					1	10
ARCH VAS 1H50		3		1				1		1								6
ID ARCH KL		1																1
ID ARCH KL HF75		5										3						8
AMERICAN	24	9	1	1				4		2	5	2	1	1		1	1	52
OEGE	4	12									1							17
SAGE		2		1				1			2	2						8
SAGE 1H50													1					1
OEOMEST HF75		3																3
INDO KLA	2	1	1							1								5
INDO NEU	2	1	2	1							2							8
KNST OAS	19	9					1			2		5		1			1	38

(Continued)

Heimatwohnsitz der Studierenden nach erstem Studienfach (Kopfzahlen)

Geschlecht (weiblich)

Fach	Bundesland																Gesamtergebnis	
	Ausl.	Baden-Württ.	Bayern	Berlin	Brandenburg	Bremen	Hamburg	Hessen	Meck.-Vorpom.	Nied.-sach.	Nordrhein-Westfalen	Rheinland-Pfalz	Saarland	Sachsen	Sachsen-Anhalt	Schl.-Holst.		Thüringen
SAS	3																	3
SAS HF75		24	4	1			1	8		2	1	4						45
OAW	7	4						2			1	1				1		16
OAW HF75	13	98	9	7			1	18		8	13	14	2	2		1	2	188
SINO KLA		1						3					1	1				6
SINO MOD	9	21		1				3		2	1	3	1			2	1	44
ISLM 1	8	22	4	1				3			1	1						40
Islamic		1																1
Islamic HF75		26	3					1	1	1	2	2						36
INDO 1	1		1															2
INDO 1 1H50		2									2	2		1				7
INDO 2	1	1																2
INDO 2 1H50		3		1				3		1	1	1						10
LAT 1H50	1	2						1			2							6
GRIE 1H50	1	1						1										3
GRIE 2H50		1																1
AO-Ass HF75							1										1	2
IMKM	9	5						3	1						1			19
Sino		1	2					1		1	1					1		7
MA-Studien	1	1																2
GI History	2	5	1							2	1					1		12
AO-Vora HF75		2	1															3
ÄuN Phil HF75	4	11									3							18
Nahost	1																	1
GESW	1	2		1			1				2							7
ANGL	39	3		1							1							44
FRAN	4	120	6					17		5	4	15	4	1				176
GERM	64	449	17	2	4		8	58	1	10	24	88	5	4	3	5	3	745
GERM 1H50	5	66	6	1				7		1	6	7					1	100
ITAL	1	31						1				3						36
ROM	1	6						2			2							11
RUSS		7																7
SLAV	4	4			1			1			1	1						12
SLAV 1H50	1	2						1										4
SLAV HF75	14	16						1			2	2						35

(Continued)

Heimatwohnsitz der Studierenden nach erstem Studienfach (Kopfzahlen)

Geschlecht (weiblich)

Fach	Bundesland																Gesamtergebnis	
	Ausl.	Baden-Württ.	Bayern	Berlin	Brandenburg	Bremen	Hamburg	Hessen	Meck.-Vorpom.	Nied.-sach.	Nordrhein-Westfalen	Rheinland-Pfalz	Saarland	Sachsen	Sachsen-Anhalt	Schl.-Holst.		Thüringen
SPAN	3	157	5					9		3	6		2					185
CLIN	37	10	2					3		1	1	2					1	57
CLIN HF75	7	10	3	2				1			2	2						27
FRAN ÜBW	25	48	10	1				12		7	13	6	1	1	3	3	1	131
ITAL ÜBW	25	16	3	1	1			6		1	4	1	2			1		61
SPAN ÜBW	38	66	10	3	1			15		4	18	6	1	1	1	3	2	169
PORT ÜBW	7	11	5		1		1	3		1	2					1		32
ENGL ÜBW	14	150	19	6	1		5	25	1	14	37	26	4	1	2	2	3	310
RUSS ÜBW	48	59	1	1				8		3	11	6			1		1	140
UEBW	6	12	2					1		2								23
TSIT	6	24	2	3	1			4			3	2						45
KDOL	25	25	7	1	2			6		1	10	3	1			2		83
DFPH	22	7														1		30
DFPH HF75	35	14						2				3		1				55
DFPH SPR	87	16										5						108
DFPH LIT	57	6									2							65
ANGL ENG	40	532	15		1	1	3	55	1	18	34	66	7	4	2	3	5	787
ANGL ENG 1H50	1	19		1			2	4		1	2	7					1	38
ANGL ENG HF75	4	15	2							1	3	5						30
ANGL LIT		1																1
ANGL SLK HF75	5	60	5	2	1	1	1	9		3	4	10	1		2	2		106
ROM SPR	28	12	3					3				2						48
ROM LIT	6	18	3					1			2	4	1					35
SLAV SPR	20	6		1				2			1	1						31
SLAV SPR 1H50	3	2										1						6
SLAV LIT	12	15	2	1								1						31
SLAV LIT 1H50	3	4																7
GiKV	62	1																63
GiKV 1H50	7	2	1					1										11
GiKV HF75	21	8	1								1	2		1				34
R:Fr	5																	5
R:Fr 1H50		2									1	1						4
R:Fr HF75	1	3	1					1		1		1						8
R:Sp	2																	2
R:Sp 1H50		3									1							4

(Continued)

Heimatwohnsitz der Studierenden nach erstem Studienfach (Kopfzahlen)

Geschlecht (weiblich)

Fach	Bundesland																Gesamt- ergebnis	
	Ausl.	Baden- Württ.	Bayern	Berlin	Brand- enburg	Brem- en	Ham- burg	Hessen	Meck- burg- Vor- pom.	Nied.- sach.	Nord- rhein- West- falen	Rhein- land- Pfalz	Saar- land	Sach- sen	Sach- sen- Anhalt	Schl.- Holst.		Thür- ingen
R:Sp HF75	1	10																11
R:It	14																	14
R:It 1H50		1																1
R:It 2H50		1																1
R:It HF75	1	2									1	1						5
Fran 1H50		1	1															2
Hisp 1H50		1																1
Ital 1H50	1	1																2
ANGL L	1	1																2
TA CLIN	3	2									1							6
Editwiss	3	2															1	6
GiK Spr	22	5						1				1						29
GiK Lit	9	4										2						15
SPOR	1	114	3		2		1	8		3	1	20		2	1		1	157
PAED	58	111	3		2	1		13	1	4	4	13	1	1				212
PSY	45	291	31	5	7	1	4	59		15	39	37	7	4		5	4	554
ETHN	15	54	8	5	7	1	4	7		3	7	13	1	2	1	2		118
ETHN HF75	13	74	11	2	2	1	2	9		3	14	5	2			4		142
GERP		58						1		3	1	4	1	1		1		70
GERO	7	15	1		1			4		1	1	4		1			1	36
Care		3											1					4
BOBW	5	17	2	1	1		1	8	1	1	4	2		2	1			46
Bwiss Org		5	1					2			2							10
Bildwiss	1																	1
Bildwiss 1H50	12	72	2	2				9	1	3	10	5	2					118
Bildwiss 2H50	1																	1
HaSiSA	3	4															1	8
SPW PuR HF75		31	4				1	2			1	2		1				42
SP BEW	1	3						1		1								6
INFO	2	4						1										7
MATH	25	186	15	1	4			18		3	19	16	4		2	2	1	296
MAWR	4	2																6
AINF	16	15	1	1				1			1	2				1	1	39
CHEM	27	122	17	1			3	26		6	7	41	7	3				260
GEOWISS	4	47	3					2	1		5	2		1	1			66

(Continued)

Heimatwohnsitz der Studierenden nach erstem Studienfach (Kopfzahlen)

Geschlecht (weiblich)

Fach	Bundesland																	Gesamtergebnis
	Ausl.	Baden-Württ.	Bayern	Berlin	Brandenburg	Bremen	Hamburg	Hessen	Meck.-Vorpom.	Nied.-sach.	Nordrhein-Westfalen	Rheinland-Pfalz	Saarland	Sachsen	Sachsen-Anhalt	Schl.-Holst.	Thüringen	
GEOG	11	164	21	3			2	16		3	8	30	3	2	1	2	1	267
GEOG 1H50	1	4																5
GEOL	1	10						1				2				1		15
MIN		1						1										2
GGeog 1H50		4	1					2										7
ASTR	12	7						2										21
PHYS	32	149	21	2	3	1	1	43	4	9	31	25	9	2	3	8		343
BIOL	101	276	13	2			1	25		7	14	41	4	2	2	3	6	497
PHAR	16	85	10	1			1	12		2	6	14	2	1		1	4	155
MOBI	15	54	9	4	4		4	16	3	9	15	12	4	5	1	5	5	165
MaCB		1																1
MoZB	2	8									2	1						13
MoBsc	52	72	6	4	3		2	14	2	3	13	8		5	2		2	188
BIOW	8	76	9		3			16		2	8	17		3	1	1	2	146
POLW	41	97	8	2				21		3	6	13	1		1	2	1	196
POLW 2H50								1			1							2
POLW HF75	9	58	9	5	1	1		9		2	13	7	1	1		3	2	121
SOZ	24	181	14	4			2	20		3	10	20	3	1		1	2	285
VWL	39	65	2				1	5		1	1	5						119
WWIS	4	5						2			1							12
POLW SAS	4	15	1					3			3	3				1		30
ECO	36	110	10	2		2	2	24		15	14	17	2	1		1	1	237
POL/WIRT		5						2										7
Np M & G	4	7	1	1			2	1			1	1				1		19
HEBR	5	3	1								3			2				14
SPÄD	4	486	11	1				32		5	11	31	7	2		1	3	594
STKO	54	20	1					2		1	1	2						81
PROVF	5																	5
VKUD	80	7						1				3						91
Gesamtergebnis	2437	8557	677	159	78	28	100	1240	41	363	941	1226	168	104	56	131	102	16408

Heimatwohnsitz der Studierenden nach erstem Studienfach (Kopfzahlen)

Geschlecht (Alle)

Fach	Bundesland																	Gesamtergebnis
	Ausl.	Baden-Württ.	Bayern	Berlin	Brandenburg	Bremen	Hamburg	Hessen	Meck.-Vorpom.	Nied.-sach.	Nordrhein-Westfalen	Rheinland-Pfalz	Saarland	Sachsen	Sachsen-Anhalt	Schl.-Holst.	Thüringen	
THLG	37	189	27	2	1	1	1	30	3	14	22	35	2	5	1	6	3	379
DIAK	6	25	2		2			6			2	3			2			48
Mag Theol		37	4					8	1	2	3	10		1		2	1	69
UFWB		8	1					2			2	1					1	15
THLR	9	1																10
Christ Kul	4							1			1							6
Christ Kul 1H50	2	2	2					2		1	1		1					11
JURA	220	1003	92	34	14	14	35	238	8	85	222	167	22	16	13	37	12	2232
JURA OER											1							1
JURA INT	30																1	31
U.restruk	4	9	3	1				7		1	4	2	1				1	33
MDNT	46	295	35	8	3	2	2	31	2	13	42	45	5	1		4	3	537
MINF	15	180	12		1		1	9		3	15	6		4	2	1	3	252
MEDH	338	1312	166	23	16	11	24	203	15	78	235	171	35	13	12	29	18	2699
Sc.hum.	60	77	3	2				7		1	5	7					1	163
MEdu	6	6	7	1			1	3		4	11	2		2	2		3	48
IntH	17	5									1					1		24
MBms	3	5	5	3				4		2	4	1		2	1			30
aPM in Rad		1	2					1				1						5
MEDM	63	745	82	8	4	6	9	119	3	38	97	174	17	14	3	14	5	1401
MBWL														1				1
MPhy	13		1					2								1		17
Biom Eng	3	1																4
Tri Med R	9											1						10
AEGY	7	17						5		1	2	2				1	2	37
AEGY 1H50	3	14			1			2	1	1								22
GES	19	57	2					10		3	2	5	2		1	1	1	103
GES 1H50	3	7		2				2		1	1	3				1		20
GES HF75	4	82	2	3	3		5	10	1	3	11	10	3	1		2	1	141
GRIE	4	2	2									1						9
JAPA	11	33	3	7		1	1	10		1	1	7	1	1	1		3	81
KNST E	36	154	5	4		1		15	2	1	14	16	3	1		1		253
KNST E 1H50	1																	1
KNST E HF75	25	108	15	4	1		3	17	1	2	9	20	2		2	1	1	211
LAT	11	93	4		1	1		16	1	2	3	22		1				155

(Continued)

Heimatwohnsitz der Studierenden nach erstem Studienfach (Kopfzahlen)

Geschlecht (Alle)

Fach	Bundesland																Gesamtergebnis	
	Ausl.	Baden-Württ.	Bayern	Berlin	Brandenburg	Bremen	Hamburg	Hessen	Meck.-Vorpom.	Nied.-sach.	Nordrhein-Westfalen	Rheinland-Pfalz	Saarland	Sachsen	Sachsen-Anhalt	Schl.-Holst.		Thüringen
MUSI	26	42	1	1				9		1	1	10	1	1		1		94
MUSI 1H50	6	20	1	1				3			2	4						37
MUSI HF75	4	22	3	1				4		1		4						39
PHIL	68	110	7	4				22	1	8	18	17	1	2		1	3	262
PHIL 1H50	3	14	1					2		1	3	9						34
PHIL HF75	2	16	1		1			3			1	2			1			28
REWI	3	31	1	2	1			5	1	4	10	7		1		2		71
REWI HF75	5	42		2				9			4	4	2	1	2		1	72
SINO	4	1																5
AGES	4	14		1	1			2			1	1		1		1		26
AGES 1H50	1	12			1			1		1	1	5						22
MNGE	27	425	15	7	7			2	63	2	12	26	86	4	5	1	2	690
MNGE 1H50	2	25	1	2				1				1	7	1		1	1	43
URGE	9	38	1	1	1			6	1		3	7	1					68
URGE 1H50		11						1	3			2						17
MLAT		3						1		1								5
SEMI	9	2						2		1	1							15
SEMI 1H50		4	1	1				1			1							8
ASSY	7	3																10
ASSY 1H50		5																5
ASSY HF75	1	1																2
ARCH BYZ	2	3								1								6
ARCH BYZ 1H50	2	2										1						5
ARCH KLA	19	37	3		1			5	2	2	1	6				2	2	80
ARCH KLA 1H50	1	22	1	1				3		3	2	3	1	1				38
ARCH KLA HF75		7									4							11
ARCH VAS	2	6						2		1	1	2					1	15
ARCH VAS 1H50	2	3		2				1		1		1						10
ARCH VAS HF75		1																1
ID ARCH KL		1																1
ID ARCH KL HF75		9								1		6						16
AMERICAN	41	13	1	1				4		2	5	2	1	1		1	1	73
OEGE	5	15	1								1	1		1				24
SAGE	1	4		1				1			2	2						11
SAGE 1H50		2											1					3

(Continued)

Heimatwohnsitz der Studierenden nach erstem Studienfach (Kopfzahlen)

Geschlecht (Alle)

Fach	Bundesland																Gesamtergebnis	
	Ausl.	Baden-Württ.	Bayern	Berlin	Brandenburg	Bremen	Hamburg	Hessen	Meckburg-Vorpom.	Nied.-sach.	Nordrhein-Westfalen	Rheinland-Pfalz	Saarland	Sachsen	Sachsen-Anhalt	Schl.-Holst.		Thüringen
OEOMEST HF75		5					1										6	
INDO KLA	4	4	1	1					1	1	1						13	
INDO NEU	3	2	2	1						2							10	
KNST OAS	27	11				2	1		2	1	5		1			1	51	
SAS	3	1															4	
SAS HF75		38	4	1			2	8	2	3	5						63	
OAW	8	10						3		1	1					2	25	
OAW 1H50		1															1	
OAW HF75	18	163	13	8		1	2	28	1	13	15	25	5	2		4	3	301
SINO KLA	2	4	2					4					1	1				14
SINO MOD	10	33		1	1		1	4	2	5	7	2	1			3	1	71
ISLM 1	13	39	5	3				7			6	2						75
Islamic		1																1
Islamic HF75	2	37	8					1	1	2	4	5						60
INDO 1	1	1	1															3
INDO 1 1H50	1	4	1					1			4	2		1				14
INDO 2	1	1																2
INDO 2 1H50		3		1				3		1	1	1						10
LAT 1H50	1	3						1			3							8
GRIE 1H50	3	2						2										7
GRIE 2H50		1																1
AO-Ass HF75							1										1	2
IMKM	10	5						3	1								1	20
Sino		4	2					1		2	1						1	11
MA-Studien	1	1																2
GI History	5	6	2							2	1	1					1	18
AO-Vora HF75		3	1							1								5
ÄuN Phil HF75	8	33		2			1	1	2		4	4					2	57
Nahost	2																	2
GESW	1	2	2	1			1	1			2							10
ANGL	47	4		1							1							53
FRAN	4	137	6				1	18		6	7	22	4	1				206
GERM	85	629	19	6	4		11	74	1	15	37	113	7	4	4	7	4	1020
GERM 1H50	10	88	7	2				10		2	7	14					1	141
ITAL	1	37						1				3						42

(Continued)

Heimatwohnsitz der Studierenden nach erstem Studienfach (Kopfzahlen)

Geschlecht (Alle)

Fach	Bundesland																Gesamtergebnis	
	Ausl.	Baden-Württ.	Bayern	Berlin	Brandenburg	Bremen	Hamburg	Hessen	Meck.-Vorpom.	Nied.-sach.	Nordrhein-Westfalen	Rheinland-Pfalz	Saarland	Sachsen	Sachsen-Anhalt	Schl.-Holst.		Thüringen
ROM	3	9						2			2							16
RUSS		7						1										8
SLAV	4	4			1			1			1	1						12
SLAV 1H50	1	2	1					1										5
SLAV HF75	15	25						2			3	2						47
SPAN	4	194	6	1				10		5	7		2					229
CLIN	50	38	7		1			7		1	3	5	1				2	115
CLIN HF75	9	25	5	2				2			3	4					1	51
FRAN ÜBW	35	58	10	1				15		9	16	7	1	1	3	3	1	160
ITAL ÜBW	28	16	3	1	1			7		1	5	1	2			1		66
SPAN ÜBW	42	80	10	3	1			16		4	19	7	1	1	1	3	2	190
PORT ÜBW	8	14	6	1	1		1	4		1	2					1		39
ENGL ÜBW	17	183	21	6	1		5	30	1	15	42	30	4	2	2	4	3	366
RUSS ÜBW	50	68	2	1			1	9		3	12	6			1		1	154
UEBW	7	14	2					1		2								26
TSIT	7	41	3	3	1			4			3	5						67
KDOL	34	32	7	1	2			8		1	13	3	1			2		104
DFPH	33	8														1		42
DFPH HF75	44	16						3				3		1				67
DFPH SPR	104	18										5						127
DFPH LIT	64	8									2							74
ANGL ENG	48	721	24	1	1	1	3	72	1	24	38	92	8	4	2	5	7	1052
ANGL ENG 1H50	4	22		1			2	4		2	3	9					1	48
ANGL ENG HF75	4	21	3							1	5	5				1		40
ANGL LIT		2																2
ANGL SLK HF75	9	79	5	2	1	1	1	11		4	5	10	1		2	2		133
ROM SPR	34	16	3					3			1	2						59
ROM LIT	12	26	3					1			3	4	1					50
SLAV SPR	20	9		1				2			1	1						34
SLAV SPR 1H50	4	2										1						7
SLAV LIT	12	18	2	1				1			1	2						37
SLAV LIT 1H50	3	4																8
GIKV	105	3																108
GIKV 1H50	8	2	1	1				1										13
GIKV HF75	24	11	1								1	3		1				41

(Continued)

Heimatwohnsitz der Studierenden nach erstem Studienfach (Kopfzahlen)

Geschlecht (Alle)

Fach	Bundesland																Gesamtergebnis	
	Ausl.	Baden-Württ.	Bayern	Berlin	Brandenburg	Bremen	Hamburg	Hessen	Meck.-Vorpom.	Nied.-sach.	Nordrhein-Westfalen	Rheinland-Pfalz	Saarland	Sachsen	Sachsen-Anhalt	Schl.-Holst.		Thüringen
R:Fr	5																	5
R:Fr 1H50		2								1	1							4
R:Fr HF75	2	3	1					1		1		2						10
R:Sp	4																	4
R:Sp 1H50		4									1							5
R:Sp HF75	1	11						1										13
R:It	17																	17
R:It 1H50		1																1
R:It 2H50		1																1
R:It HF75	1	2									1	1						5
Fran 1H50	1	1	2					1										5
Hisp 1H50	1	1																2
Ital 1H50	1	1																2
ANGL L	1	1																2
TA CLIN	4	7						2			1							14
Editwiss	3	2						1			1						1	8
GiK Spr	23	5						1				1						30
GiK Lit	11	4										2						17
SPOR	5	244	6	2	4		1	17		8	1	34		4	1		2	329
SPOR 1H50		2																2
PAED	64	137	5		2	1		17	1	4	4	19	1	1		1		257
PSY	52	384	42	6	10	1	6	80		18	53	47	10	5	1	5	5	725
ETHN	19	89	12	5			1	11		4	8	17	1	2	1	2		172
ETHN HF75	17	101	12	5	3	2	2	11		3	16	6	3	1		5	1	188
GERP		69						1		3	1	4	1	1		1		81
GERO	8	23	1		1			4		1	2	4		1	1		1	47
Care		3							1				1					5
BOBW	5	22	3	1	1		1	9	1	2	9	3		2	1			60
Bwiss Org		6	1					3			2							12
Bildwiss	1																	1
Bildwiss 1H50	13	83	4	2				10	1	4	11	5	2	1				136
Bildwiss 2H50	1																	1
HaSiSA	9	4															1	14
SPW PuR HF75		62	4				1	4			1	8		1				81
SP BEW	2	3						1		1								7

(Continued)

Heimatwohnsitz der Studierenden nach erstem Studienfach (Kopfzahlen)

Geschlecht (Alle)

Fach	Bundesland																Gesamt- ergebnis	
	Ausl.	Baden- Württ.	Bayern	Berlin	Brand- enburg	Brem- en	Ham- burg	Hessen	Meck- burg- Vor- pom.	Nied.- sach.	Nord- rhein- West- falen	Rhein- land- Pfalz	Saar- land	Sach- sen	Sach- sen- Anhalt	Schl.- Holst.		Thür- ingen
INFO	8	20					3		1	2	2							36
MATH	57	535	43	2	4	1	3	57	19	50	42	5	4	5	6	5		838
MAWR	6	14				1		1			4		1					27
AINF	49	169	7	3		1		17	3	7	18	1	1		2	1		279
CHEM	48	313	40	3			7	71	2	20	82	10	3		3	4		627
GEOWISS	14	137	7		1			8	3	3	8	11	1	1	1			195
GEOG	19	321	35	5	2	2	4	27		6	18	51	6	3	2	3	5	509
GEOG 1H50	1	5	1								2							9
GEOL	6	38			1			6			3					1		55
MIN	2	5						2		1								10
GGeog 1H50		6	1	1				2			1							11
ASTR	30	37	4			1		5	1	2	1	1	1	1	1	1		85
PHYS	133	824	84	11	12	6	8	158	10	68	137	116	28	19	13	17	11	1655
BIOL	193	411	18	4	2		2	38	1	9	18	57	4	6	3	3	7	776
PHAR	28	110	13	1			1	13		3	7	18	3	1		1	4	203
MOBI	22	107	15	6	5		5	34	5	11	32	23	6	6	2	9	9	297
MaCB	1	1																2
MoZB	4	14	1								3	2			1			25
MoBsc	83	102	13	4	6	1	3	21	2	7	26	14	1	6	5	2	6	302
BIOW	11	125	11	1	4			20	1	2	24	24	1	4	2	2	2	234
POLW	80	259	20	4	2		1	38		14	18	32	4	1	1	7	3	484
POLW 2H50								1			1							2
POLW HF75	17	114	19	9	2	1	2	14		5	21	12	4	1	1	7	3	232
SOZ	39	306	19	5	2	1	4	32	2	7	15	34	5	3		2	2	478
VWL	64	209	7	1	1		2	31		8	5	22						350
WWIS	8	8						2			2							20
POLW SAS	7	47	3	2	1			5		1	4	4				1		75
ECO	50	319	27	7	1	2	4	56	2	32	34	42	8	3		10	3	600
POL/WIRT		7						3				1						11
Np M & G	4	9	3	1			3	3			1	2				1		27
HEBR	7	4	1					2			4		2					20
SPÄD	4	577	13	3				35		6	12	38	7	2		1	3	701
STKO	97	32	2					3		1	1	2						138
STKO HF75	1																	1
PROVF	6																	6

(Continued)

Heimatwohnsitz der Studierenden nach erstem Studienfach (Kopfzahlen)

Geschlecht (Alle)

Fach	Bundesland																Gesamt- ergebnis	
	Ausl.	Baden- Württ.	Bayern	Berlin	Brand- enburg	Brem- en	Ham- burg	Hessen	Meck- burg- Vor- pom.	Nied.- sach.	Nord- rhein- West- falen	Rhein- land- Pfalz	Saar- land	Sach- sen	Sach- sen- Anhalt	Schl.- Holst.		Thür- ingen
VKUD	186	17					1					6						210
Gesamtergebnis	3938	15023	1217	279	143	66	182	2187	86	700	1685	2137	262	185	103	249	183	28625

Studierende nach Erdteilen (Staatsangehörigkeit) und erstem Studienfach (Kopfzahlen)

Geschlecht (weiblich)

Fach	Erdteil						keinem Erdteil zugehörig	Gesamtergebnis
	Afrika	Amerika	Asien	Australien/ Ozeanien	Deutschland	übriges Europa		
Ev.Theologie		2	4		182	5		193
Diakoniewissenschaft		1	1		13			15
Magister Theologiae					43			43
Unternehmensführung im Wo		1			6			7
Theological Research			1					1
Christentum und Kultur		1	2			1		4
Christentum und Kultur 1H50					5			5
Diakonie-Führungsverantw.		1	1		10	1		13
Rechtswissenschaft	1	10	21	1	1005	151		1189
Internationales Recht		14				3		17
Unternehmensrestruktur.			2		6	2		10
Zahnmedizin	4	2	17		286	18		327
Medizin. Informatik	8		4		67	10		89
Medizin Fak. Heidelberg	22	23	56		1240	141		1482
Scientiarum humanarum	1	4	27	1	55	13		101
Medical Education					22	2		24
International Health	2	4	5		5	1		17
Medical Biometry/ Biostat		1			7			8
Medizin Fak. Mannheim	4	4	17		750	30		805
Medical Physics			4		3		1	8
Biomedical Engineering	1							1
Transl Medical Research	1	1	2		1	1		6
Ägyptologie	2				23	3		28
Ägyptologie 1H50					17	1		18
Geschichte		4	1		35	3		43
Geschichte 1H50					8			8
Geschichte HF75		2	1		53	3		59
Griechisch					3			3
Japanologie			4		34	10		48
Kunstgeschichte (Europ.)	2	1	7		167	32		209
Kunstgeschichte (Europ.) 1H50						1		1
Kunstgeschichte (Europ.) HF75	1	1	6		160	19		187
Latein		1			84	7		92
Musikwissenschaft			11		42	8		61
Musikwissenschaft 1H50		2			18	3		23
Musikwissenschaft HF75		1			16	2		19
Philosophie		1	7		74	17		99
Philosophie 1H50					10	2		12

(Continued)

Studierende nach Erdteilen (Staatsangehörigkeit) und erstem Studienfach (Kopfzahlen)

Geschlecht (weiblich)

Fach	Erdteil						keinem Erdteil zugehörig	Gesamtergebnis
	Afrika	Amerika	Asien	Australien/ Ozeanien	Deutschland	übriges Europa		
Philosophie HF75					9	3		12
Religionswissenschaft		2			42	2		46
Religionswissenschaft HF75					40	5		45
Sinologie		1	2		1	1		5
Alte Geschichte					8	4		12
Alte Geschichte 1H50					6			6
Mittlere u. Neue Gesch	1		2		295	13		311
Mittlere u. Neue Gesch 1H50					19	2		21
Ur- und Frühgeschichte		1			28	8		37
Ur- und Frühgeschichte 1H50					9			9
Mittelatein					3			3
Semitistik	1				3	2		6
Semitistik 1H50					5	1		6
Assyriologie					2	2		4
Assyriologie 1H50					2			2
Assyriologie HF75					1			1
Archäologie (byzant.)					3	1		4
Archäologie (byzant.) 1H50					2	2		4
Archäologie (klassisch)		1	1		40	14		56
Archäologie (klassisch) 1H50			1		24			25
Archäologie (klassisch) HF75					4			4
Archäologie (vorderasia.)					9	1		10
Archäologie (vorderasia.) 1H50					6			6
I.dis. Archäologie (kl.)					1			1
I.dis. Archäologie (kl.) HF75					8			8
American Studies	1	4	7		26	14		52
Osteuropäische Geschichte			1		10	6		17
Geschichte Südasiens					7	1		8
Geschichte Südasiens 1H50					1			1
Osteur/Ostmitteleur Stud HF75					2	1		3
Indologie 1 (klassische)			2		3			5
Indologie 2 (neuere)			3		5			8
Kunstgeschichte Ostasiens			20		17	1		38
Südasienstudien						3		3
Südasienstudien HF75					42	3		45
Ostasienswissenschaften			4		8	4		16
Ostasienswissenschaften HF75			14		165	9		188
Sinologie 1 (klassische)					6			6

(Continued)

Studierende nach Erdteilen (Staatsangehörigkeit) und erstem Studienfach (Kopfzahlen)

Geschlecht (weiblich)

Fach	Erdteil						keinem Erdteil zugehörig	Gesamtergebnis
	Afrika	Amerika	Asien	Australien/ Ozeanien	Deutschland	übriges Europa		
Sinologie 2 (moderne)			9		32	3		44
Islamwissenschaft 1	1		1		25	13		40
Islamic Studies					1			1
Islamic Studies HF75			1		29	6		36
Kult/Relges. S-A (Indo 1)			1		1			2
Kult/Relges. S-A (Indo 1) 1H50					6	1		7
Neuere Spr. u. Lit. S-A			1		1			2
Neuere Spr. u. Lit. S-A 1H50					10			10
Klass Phil: Latinistik						2		2
Klass Phil: Latinistik 1H50					6			6
Klass Phil: Gräzistik 1H50			1		1	1		3
Klass Phil: Gräzistik 2H50					1			1
Altorient. Assyriologie HF75					2			2
Kunstgesch Museo.(IntMst)					10	9		19
Sinologie (Chin. Studies)			1		6			7
Mittelalterstudien					1	1		2
Global History		1			10	1		12
Altorient. Vorderasien HF75					3			3
Alt u Neu Philosophie HF75					13	5		18
Nah-Mitteloststudien			1					1
Geschichtswissenschaft					6	1		7
Anglistik/Englisch		1	3		5	35		44
Französisch					168	8		176
Germanistik/Deutsch		1	15		669	60		745
Germanistik/Deutsch 1H50			1		91	8		100
Italienisch					23	13		36
Romanistik					7	4		11
Russisch					7			7
Slavistik		1			7	4		12
Slavistik 1H50					2	2		4
Slavistik HF75			1		14	20		35
Spanisch		3			167	15		185
Computerlinguistik	3		9		16	29		57
Computerlinguistik HF75	1		3		16	7		27
ÜBW Französisch	2	1			98	30		131
ÜBW Italienisch					25	36		61
ÜBW Spanisch		15			123	31		169
ÜBW Portugiesisch		9			21	2		32

(Continued)

Studierende nach Erdteilen (Staatsangehörigkeit) und erstem Studienfach (Kopfzahlen)

Geschlecht (weiblich)

Fach	Erdteil							Gesamtergebnis
	Afrika	Amerika	Asien	Australien/ Ozeanien	Deutschland	übriges Europa	keinem Erdteil zugehörig	
ÜBW Englisch		2	3		274	31		310
ÜBW Russisch		1	7		53	79		140
Übersetzungswiss.					15	8		23
Translation Stud. for I.T	1	1			33	10		45
Konferenzdolmetschen	1	1	4		45	32		83
Deutsch a Fremdspr.phil	2	1	6	1	1	19		30
Deutsch a Fremdspr.phil HF75		4	9		7	35		55
Deutsch a Fsph (Sprachw.)	4	3	27		10	64		108
Deutsch a Fsph (Literat.)	1	4	18		2	40		65
Englische Philologie	1	5	11	1	730	39		787
Englische Philologie 1H50					35	3		38
Englische Philologie HF75	1	1	1		24	3		30
Englische Phil. (Litera.)					1			1
Englische Sprach-Lit-Kult HF75		2			96	8		106
Romanistik (Sprachwiss.)	1	8			12	27		48
Romanistik (Literaturw.)		2			25	8		35
Slavistik (Sprachwiss.)			1		7	23		31
Slavistik (Sprachwiss.) 1H50					3	3		6
Slavistik (Literaturw.)					17	14		31
Slavistik (Literaturw.) 1H50			1		4	2		7
Germanistik Kulturvergl.		30	15		2	16		63
Germanistik Kulturvergl. 1H50			6		2	3		11
Germanistik Kulturvergl. HF75	1	1	10		3	19		34
Romanistik: Französisch				1		4		5
Romanistik: Französisch 1H50					4			4
Romanistik: Französisch HF75	1				7			8
Romanistik: Spanisch						2		2
Romanistik: Spanisch 1H50					4			4
Romanistik: Spanisch HF75					8	3		11
Romanistik: Italienisch						14		14
Romanistik: Italienisch 1H50					1			1
Romanistik: Italienisch 2H50					1			1
Romanistik: Italienisch HF75					2	3		5
Französisistik 1H50					2			2
Hispanistik 1H50					1			1
Italianistik 1H50					1	1		2
Englische Litwiss		1				1		2
Theo./Ang. Computerling.	1		1		3	1		6

(Continued)

Studierende nach Erdteilen (Staatsangehörigkeit) und erstem Studienfach (Kopfzahlen)

Geschlecht (weiblich)

Fach	Erdteil							Gesamtergebnis
	Afrika	Amerika	Asien	Australien/ Ozeanien	Deutschland	übriges Europa	keinem Erdteil zugehörig	
Editionswissenschaft					3	3		6
GiK Sprachwiss.	1	3	11		4	10		29
GiK Literaturwiss.		1	3	1	6	4		15
Sport/Sportwissenschaft		1			155	1		157
Pädagogik/Erz.wiss.	1	2	17		135	57		212
Psychologie		11	8		478	57		554
Ethnologie/Völkerkunde		1	7		99	11		118
Ethnologie/Völkerkunde HF75	1		1		126	14		142
Pflegewiss/Geront. Pflege					70			70
Gerontologie			3		29	4		36
Gesundheit u Gesells/Care					3	1		4
Berufs/org.bez Beratungsw	1		1		38	6		46
Bildungswiss. Org.entw.					10			10
Bildungswiss.						1		1
Bildungswiss. 1H50		2	2		95	19		118
Bildungswiss. 2H50						1		1
Health and Society in S A			2		4	2		8
Sportwiss. SP Präv./Reha HF75					40	2		42
Sport Beweg Kind/Jugend					5	1		6
Informatik			2		5			7
Mathematik	1	1	14		261	19		296
Mathematik Wiss Rechnen		1	2		2	1		6
Angewandte Informatik	1		5		16	9		31
Anwend.orient. Informatik	1		1		4	2		8
Chemie	1	3	10		227	19		260
Geowissenschaften	1	1			61	2	1	66
Geographie		1	5		251	10		267
Geographie 1H50			1		4			5
Geologie/Paläontologie		1	1		12	1		15
Mineralogie					2			2
Grundlagen der Geographie 1H50					7			7
Astronomie/Astrophysik		4	2		6	9		21
Physik		4	8		298	32	1	343
Biologie	4	7	57		374	55		497
Pharmazie	1	1	7		137	9		155
Molekulare Biotechnologie		1	10	1	146	7		165
Molecular and Cell Biol			1					1
Molekulare Zellbiologie					10	3		13

(Continued)

Studierende nach Erdteilen (Staatsangehörigkeit) und erstem Studienfach (Kopfzahlen)

Geschlecht (weiblich)

Fach	Erdteil							Gesamtergebnis
	Afrika	Amerika	Asien	Australien/ Ozeanien	Deutschland	übriges Europa	keinem Erdteil zugehörig	
Molecular Biosciences	6	4	13		126	39		188
Biowissenschaften		1	5		131	9		146
Politikwissenschaft	1	2	9	1	149	34		196
Politikwissenschaft 2H50					2			2
Politikwissenschaft HF75	3	2	2		109	5		121
Soziologie	4	5	8		243	25		285
Volkswirtschaftslehre	1	6	16		66	30		119
Wirtschaftswissenschaften			2		6	4		12
Politikwiss. (Südasien)			1		24	5		30
Economics (Pol.Ökonomik)	1	4	9		162	29		205
Politikwiss/Wirtschaftsw					7			7
Nonprofit Manag.& Gov.		1	1		16	1		19
Economics			6		21	5		32
Hebräisch/Judaistik	2		1		7	4		14
Sonderpädagogik		1			589	4		594
Studienkolleg	9	11	17		13	31		81
Propädeutikum		1				4		5
Vorsemerkurs Deutsch	13	18	29			31		91
Gesamtergebnis	128	292	726	8	13164	2087	3	16408

Studierende nach Erdteilen (Staatsangehörigkeit) und erstem Studienfach (Kopfzahlen)

Geschlecht (Alle)

Fach	Erdteil							Gesamtergebnis
	Afrika	Amerika	Asien	Australien/ Ozeanien	Deutschland	übriges Europa	keinem Erdteil zugehörig	
Ev.Theologie		5	17		338	19		379
Diakoniewissenschaft		1	2		27			30
Magister Theologiae					69			69
Unternehmensführung im Wo		1			14			15
Theological Research			9		1			10
Christentum und Kultur		1	3		1	1		6
Christentum und Kultur 1H50					10	1		11
Diakonie-Führungsverantw.		1	2		14	1		18
Rechtswissenschaft	4	23	39	1	1944	221		2232
Öffentliches Recht					1			1
Internationales Recht		28				3		31
Unternehmensrestruktur.			3		26	4		33
Zahnmedizin	6	3	26		469	32	1	537
Medizin. Informatik	18	1	9		205	19		252
Medizin Fak. Heidelberg	35	40	133		2265	224	2	2699
Scientiarum humanarum	6	5	45	1	86	20		163
Medical Education					42	6		48
International Health	3	6	7		7	1		24
Medical Biometry/ Biostat		1			27	2		30
aPhysical Methods Radioth					4	1		5
Medizin Fak. Mannheim	8	6	50		1291	46		1401
Humanmedizin mit BWL Qu					1			1
Medical Physics			12		3	1	1	17
Biomedical Engineering	1		3					4
Transl Medical Research	1	1	5		1	2		10
Ägyptologie	3		1		30	3		37
Ägyptologie 1H50	1				20	1		22
Geschichte		7	7		78	11		103
Geschichte 1H50			1		16	3		20
Geschichte HF75		2	1		130	8		141
Griechisch		1			5	3		9
Japanologie			6		62	13		81
Kunstgeschichte (Europ.)	2	1	7		203	40		253
Kunstgeschichte (Europ.) 1H50						1		1
Kunstgeschichte (Europ.) HF75	1	1	7		181	21		211
Latein		1			140	10		151
Musikwissenschaft		3	13		66	12		94
Musikwissenschaft 1H50		2			31	4		37

(Continued)

Studierende nach Erdteilen (Staatsangehörigkeit) und erstem Studienfach (Kopfzahlen)

Geschlecht (Alle)

Fach	Erdteil						keinem Erdteil zugehörig	Gesamtergebnis
	Afrika	Amerika	Asien	Australien/ Ozeanien	Deutschland	übriges Europa		
Musikwissenschaft HF75	1	2			34	2		39
Philosophie	1	13	24		187	37		262
Philosophie 1H50					30	4		34
Philosophie HF75					25	3		28
Religionswissenschaft		4			65	2		71
Religionswissenschaft HF75					64	8		72
Sinologie		1	2		1	1		5
Alte Geschichte					21	5		26
Alte Geschichte 1H50					21	1		22
Mittlere u. Neue Gesch	4	4	6		646	30		690
Mittlere u. Neue Gesch 1H50		1			39	3		43
Ur- und Frühgeschichte		1			57	10		68
Ur- und Frühgeschichte 1H50					17			17
Mittelalter					5			5
Semitistik	1		1		5	8		15
Semitistik 1H50					7	1		8
Assyriologie			1		3	6		10
Assyriologie 1H50					5			5
Assyriologie HF75		1			1			2
Archäologie (byzant.)					4	2		6
Archäologie (byzant.) 1H50					3	2		5
Archäologie (klassisch)		1	1		58	20		80
Archäologie (klassisch) 1H50			1		37			38
Archäologie (klassisch) HF75					11			11
Archäologie (vorderasia.)					12	3		15
Archäologie (vorderasia.) 1H50			1		8	1		10
Archäologie (vorderasia.) HF75					1			1
I.dis. Archäologie (kl.)					1			1
I.dis. Archäologie (kl.) HF75					16			16
American Studies	2	15	11		29	16		73
Osteuropäische Geschichte			1		15	8		24
Geschichte Südasiens			2		8	1		11
Geschichte Südasiens 1H50					3			3
Osteur/Ostmitteleur Stud HF75					5	1		6
Indologie 1 (klassische)			3		9	1		13
Indologie 2 (neuere)			3		6	1		10
Kunstgeschichte Ostasiens			28		21	2		51
Südasiestudien					1	3		4

(Continued)

Studierende nach Erdteilen (Staatsangehörigkeit) und erstem Studienfach (Kopfzahlen)

Geschlecht (Alle)

Fach	Erdteil						keinem Erdteil zugehörig	Gesamtergebnis
	Afrika	Amerika	Asien	Australien/ Ozeanien	Deutschland	übriges Europa		
Südasiastudien HF75			1		59	3		63
Ostasiastudien			4		15	6		25
Ostasiastudien 1H50					1			1
Ostasiastudien HF75		2	16		270	13		301
Sinologie 1 (klassische)			1		12	1		14
Sinologie 2 (moderne)			10		57	4		71
Islamwissenschaft 1	3		2		51	19		75
Islamic Studies					1			1
Islamic Studies HF75	3		2		46	9		60
Kult/Relges. S-A (Indo 1)			2		1			3
Kult/Relges. S-A (Indo 1) 1H50		1			12	1		14
Neuere Spr. u. Lit. S-A			1		1			2
Neuere Spr. u. Lit. S-A 1H50					10			10
Klass Phil: Latinistik		1			1	2		4
Klass Phil: Latinistik 1H50					8			8
Klass Phil: Gräzistik 1H50		1	1		3	2		7
Klass Phil: Gräzistik 2H50					1			1
Altorient. Assyriologie HF75					2			2
Kunstgesch Museo.(IntMst)					10	10		20
Sinologie (Chin. Studies)			1		10			11
Mittelalterstudien					1	1		2
Global History		1	1		13	3		18
Altorient. Vorderasien HF75					5			5
Ält u Neu Philosophie HF75			1		48	8		57
Nah-Mitteloststudien			2					2
Geschichtswissenschaft					9	1		10
Anglistik/Englisch	1		3		5	44		53
Französisch					198	8		206
Germanistik/Deutsch		4	16		921	79		1020
Germanistik/Deutsch 1H50			2		126	13		141
Italienisch					27	15		42
Romanistik		1			10	5		16
Russisch					8			8
Slavistik		1			7	4		12
Slavistik 1H50					3	2		5
Slavistik HF75			3		19	25		47
Spanisch		3			207	19		229
Computerlinguistik	8		13		55	39		115

(Continued)

Studierende nach Erdteilen (Staatsangehörigkeit) und erstem Studienfach (Kopfzahlen)

Geschlecht (Alle)

Fach	Erdteil							Gesamtergebnis
	Afrika	Amerika	Asien	Australien/ Ozeanien	Deutschland	übriges Europa	keinem Erdteil zugehörig	
Computerlinguistik HF75	1		4		38	8		51
ÜBW Französisch	4	1			117	38		160
ÜBW Italienisch					27	39		66
ÜBW Spanisch		16			138	36		190
ÜBW Portugiesisch		11			25	3		39
ÜBW Englisch	1	4	3		322	36		366
ÜBW Russisch		1	8		61	84		154
Übersetzungswiss.			1		16	9		26
Translation Stud. for I.T	1	1			52	13		67
Konferenzdolmetschen	1	2	7		54	40		104
Deutsch a Fremdspr.phil	5	1	7	1	5	23		42
Deutsch a Fremdspr.phil HF75	3	6	10		7	41		67
Deutsch a Fsp (Sprachw.)	8	4	33		10	72		127
Deutsch a Fsp (Literat.)	3	6	19		3	43		74
Englische Philologie	1	10	13	1	980	47		1052
Englische Philologie 1H50					44	4		48
Englische Philologie HF75	1	1	1		34	3		40
Englische Phil. (Litera.)					2			2
Englische Sprach-Lit-Kult HF75		5			118	10		133
Romanistik (Sprachwiss.)	2	10			18	29		59
Romanistik (Literaturw.)		7			33	10		50
Slavistik (Sprachwiss.)			1		9	24		34
Slavistik (Sprachwiss.) 1H50					3	4		7
Slavistik (Literaturw.)					23	14		37
Slavistik (Literaturw.) 1H50			1		5	2		8
Germanistik Kulturvergl.		68	16	4	2	18		108
Germanistik Kulturvergl. 1H50		1	7		2	3		13
Germanistik Kulturvergl. HF75	2	1	12		5	21		41
Romanistik: Französisch				1		4		5
Romanistik: Französisch 1H50					4			4
Romanistik: Französisch HF75	2				7	1		10
Romanistik: Spanisch						4		4
Romanistik: Spanisch 1H50					5			5
Romanistik: Spanisch HF75					9	4		13
Romanistik: Italienisch						17		17
Romanistik: Italienisch 1H50					1			1
Romanistik: Italienisch 2H50					1			1
Romanistik: Italienisch HF75					2	3		5

(Continued)

Studierende nach Erdteilen (Staatsangehörigkeit) und erstem Studienfach (Kopfzahlen)

Geschlecht (Alle)

Fach	Erdteil						Gesamtergebnis
	Afrika	Amerika	Asien	Australien/ Ozeanien	Deutschland	übriges Europa	
Französisistik 1H50	1				4		5
Hispanistik 1H50					1	1	2
Italianistik 1H50					1	1	2
Englische Litwiss		1				1	2
Theo./Ang. Computerling.	2		1		9	2	14
Editionswissenschaft					5	3	8
GiK Sprachwiss.	1	3	11		4	11	30
GiK Literaturwiss.		2	4	1	6	4	17
Sport/Sportwissenschaft	1	1	1		321	5	329
Sport/Sportwissenschaft 1H50					2		2
Pädagogik/Erz.wiss.	1	3	19		173	61	257
Psychologie		14	8		634	69	725
Ethnologie/Völkerkunde		2	9		149	12	172
Ethnologie/Völkerkunde HF75	2		1		167	18	188
Pflegewiss/Geront. Pflege					81		81
Gerontologie			4		39	4	47
Gesundheit u Gesells/Care					4	1	5
Berufs/org.bez Beratungsw	1		1		51	7	60
Bildungswiss. Org.entw.					12		12
Bildungswiss.						1	1
Bildungswiss. 1H50		2	3		112	19	136
Bildungswiss. 2H50						1	1
Health and Society in S A			7		4	3	14
Sportwiss. SP Präv./Reha HF75					78	3	81
Sport Beweg Kind/Jugend					6	1	7
Informatik	1		5		28	2	36
Mathematik	4	3	33		756	42	838
Mathematik Wiss Rechnen		1	3		19	4	27
Angewandte Informatik	12	4	19		176	24	235
Anwend.orient. Informatik	3		3		33	5	44
Chemie	3	5	23		569	27	627
Geowissenschaften	2	3	1		179	9	195
Geographie	1	2	9		482	14	509
Geographie 1H50			1		8		9
Geologie/Paläontologie	1	3	2		47	2	55
Mineralogie	2				7	1	10
Grundlagen der Geographie 1H50					11		11
Astronomie/Astrophysik		8	13		42	22	85

(Continued)

Studierende nach Erdteilen (Staatsangehörigkeit) und erstem Studienfach (Kopfzahlen)

Geschlecht (Alle)

Fach	Erdteil							Gesamtergebnis
	Afrika	Amerika	Asien	Australien/ Ozeanien	Deutschland	übriges Europa	keinem Erdteil zugehörig	
Physik	6	17	35		1479	117	1	1655
Biologie	10	17	125		540	84		776
Pharmazie	4	1	15		170	13		203
Molekulare Biotechnologie		3	14	1	265	14		297
Molecular and Cell Biol			1			1		2
Molekulare Zellbiologie		1	1		19	4		25
Molecular Biosciences	8	11	20		206	57		302
Biowissenschaften		1	6		215	12		234
Politikwissenschaft	3	6	16	1	396	62		484
Politikwissenschaft 2H50					2			2
Politikwissenschaft HF75	3	3	4		206	16		232
Soziologie	9	7	15		413	34		478
Volkswirtschaftslehre	6	8	25		257	54		350
Wirtschaftswissenschaften		1	4		10	5		20
Politikwiss. (Südasien)			1		65	9		75
Economics (Pol.Ökonomik)	2	5	14		477	44		542
Politikwiss/Wirtschaftsw			1		10			11
Nonprofit Manag.& Gov.		1	1		24	1		27
Economics			7		45	6		58
Hebräisch/Judaistik	2		2		10	6		20
Sonderpädagogik		1			696	4		701
Studienkolleg	12	29	31		21	45		138
Studienkolleg HF75						1		1
Propädeutikum		1				5		6
Vorsemerkurs Deutsch	48	35	64			63		210
Gesamtergebnis	298	561	1301	12	23450	2996	7	28625

Studierende nach angestrebter Prüfung und Nationalität (Kopfzahlen)

Geschlecht (weiblich)

Nationalität	Abschluß															Gesamt- ergebnis	
	Akad. Übers.	Bach- elor	Dipl. Dolm.	Dipl. Übers.	Diplom	Fakult.- prüf.	Kein Abschl.	Kirchl. Prüf.	LA Gymn.	LA Berufs- schulen	Ma- gister	Master	Promo- tion	Prüf. im Ausl.	Staats- examen		sonst. Abschl.
Afghanistan		1													1		2
Albanien		1			2						2	3		1	5	4	18
Algerien													1			1	2
Argentinien					1		1					2	2	3	2	1	12
Armenien									2				2			1	5
Aserbaidshjan		1										1	3		3		8
Australien											1	2	1	2			6
Bangladesch												3					3
Belgien		1									1	1	2	8			13
Benin																1	1
Bhutan					1												1
Bolivien		1			1						2	1					5
Bosnien und Herzegowina		3			2				1		4	4	2		2	2	20
Brasilien		7			1				1		1	12	6	3	2	4	37
Bulgarien		43		1	10						60	5	16	1	37	4	177
Burkina Faso												1			1		2
Burundi															1		1
Chile		2									2	6	4	1			15
China (VR)		31			17				1		31	45	73	35	15	5	253
Costa Rica												2	1			1	4
Cote d'Ivoire		3															3
Deutschland	1	3163	52	28	617	22	597	136	2501	100	1096	660	1022	4	3152	13	13164
Dominikanische Republik																1	1
Dänemark														2	1		3
Ecuador		5			1				1		1	4			1	6	19
El Salvador		1			1												2
Eritrea												1					1
Estland		4			1						8	1	3		3		20
Finnland		2							1			2	1	1	2		9
Frankreich		8		1			1		5		6	12	11	42	1	1	88
Georgien		13	1		3						25	2	8		5	3	60
Ghana												2	1	1	2		6
Griechenland		18	1		1		1		7		13	9	28	8	16		102
Guinea															1		1
Haiti					1												1
Honduras																1	1

(Continued)

Studierende nach angestrebter Prüfung und Nationalität (Kopfzahlen)

Geschlecht (weiblich)

Nationalität	Abschluß															Gesamt- ergebnis	
	Akad. Übers.	Bach- elor	Dipl. Dolm.	Dipl. Übers.	Diplom	Fakult.- prüf.	Kein Abschl.	Kirchl. Prüf.	LA Gymn.	LA Berufs- schulen	Ma- gister	Master	Promo- tion	Prüf. im Ausl.	Staats- examen		sonst. Abschl.
Indien		2									2	5	31	7	2		49
Indonesien		4											4		6	3	17
Irak												1	1				2
Iran		2			6						2	2	9	1	6	3	31
Irland												2	1	4			7
Israel											1			1	5		7
Italien		30	1	4			1		18		12	23	27	53	8	3	180
Japan		9							1		13	5	6	8	1	9	52
Jemen																1	1
Jordanien												1	1	1	1		4
Kambodscha												1					1
Kamerun		11			1						2	2	1		7	3	27
Kanada											2	3	4	3	3		15
Kasachstan		4	1								1	1				1	8
Kenia		4									1	1	1		3	8	18
Kirgisistan		4			1						8	1			1	3	18
Kolumbien		11	1		3				1		4	2	7	1	5	5	40
Kongo, Republik																1	1
Korea, Republik		15			1				1		8	3	5	2	13	6	54
Kosovo		1											1				2
Kroatien		11							10		9	4	10		7		51
Lettland		3			1						3	2	2	2	1		14
Liechtenstein		1															1
Litauen		13			3						15		1	2	3		37
Luxemburg		21			3		1		8		20	3	7	3	7		73
Madagaskar		1														1	2
Malaysia		2									1	1	1		2		7
Malta											1						1
Marokko					1						4						5
Mazedonien		1							1		1		1	1	1	1	7
Mexiko		3									1	3	3	2	3	1	16
Moldau		3									2		1	1	1		8
Mongolei		1									4	1	2		1	1	10
Montenegro														2			2
Myanmar												1		1			2
Neuseeland		1										1					2

(Continued)

Studierende nach angestrebter Prüfung und Nationalität (Kopfzahlen)

Geschlecht (weiblich)

Nationalität	Abschluß															Gesamt- ergebnis	
	Akad. Übers.	Bach- elor	Dipl. Dolm.	Dipl. Übers.	Diplom	Fakult.- prüf.	Kein Abschl.	Kirchl. Prüf.	LA Gymn.	LA Berufs- schulen	Ma- gister	Master	Promo- tion	Prüf. im Ausl.	Staats- examen		sonst. Abschl.
Niederlande		3										3	4		4		14
Nigeria		1										2			2		5
Norwegen		1									1			4	2		8
Oman																1	1
Pakistan, Islamische Rep.		2										1	3		1	1	8
Paraguay		1															1
Peru		11		1	1				1		8	2	2	1	2	6	35
Philippinen														1		1	2
Polen		37	1		11				4		59	7	16	14	10	5	164
Portugal		3							1		2	5	3	1	1		16
Rumänien		19							2	1	10	11	13	6	14	2	78
Russische Foederation		62	2	4	6				3		65	37	28	10	12	19	248
Schweden		1											3	4	1		9
Schweiz		5					1				1	3	4	15	2		31
Senegal		2									1	1				1	5
Serbien		6			2				6		5	1	8	4	2	1	35
Singapur		3											2		2		7
Slowakei		5			5						5	1	3	3	2		24
Slowenien		3										1	1		2		7
Spanien		14			2				9		8	5	6	38	1	5	88
Staatenlos												2	1				3
Syrien		1											11		1		13
Südafrika												1		1			2
Taiwan		5									4	7	19	6	2	3	46
Tansania		1										1					2
Thailand		2			1						4		3	1		4	15
Togo		2			1												3
Tschechische Republik		4									6	1	3	7	1		22
Tunesien			1				2				2		5		2	5	17
Turkmenistan		1										1					2
Türkei		43			12				5		23	19	18	7	34	2	163
USA		5							1			18	8	41	5	4	82
Uganda																1	1
Ukraine		51	1	2	11		1		3		42	14	8	1	10	8	152
Ungarn		10			1				3		7	6	5	10	3	1	46
Usbekistan		3							1		6	1	2		3		16

(Continued)

Studierende nach angestrebter Prüfung und Nationalität (Kopfzahlen)

Geschlecht (weiblich)

Nationalität	Abschluß															Gesamt- ergebnis	
	Akad. Übers.	Bach- elor	Dipl. Dolm.	Dipl. Übers.	Diplom	Fakult.- prüf.	Kein Abschl.	Kirchl. Prüf.	LA Gymn.	LA Berufs- schulen	Ma- gister	Master	Promo- tion	Prüf. im Ausl.	Staats- examen		sonst. Abschl.
Venezuela									1				3	2			6
Vereinigtes Königreich		6			1		1					3	2	28	3	1	45
Vietnam		7			2						2	4	4		2		21
Weißrussland (Belarus)		15		1	2				1		17	4	6		1	3	50
Zypern		1									1		2		3	4	11
Ägypten		1									1	4	10	1	4		21
Äthiopien					1							1					2
Österreich		8			1		1				3	6	7	4	13		43
Gesamtergebnis	1	3811	62	42	740	22	608	136	2601	101	1653	1023	1527	417	3487	177	16408

Studierende nach angestrebter Prüfung und Nationalität (Kopfzahlen)

Geschlecht (Alle)

Nationalität	Abschluß															Gesamt- ergebnis	
	Akad. Übers.	Bach- elor	Dipl. Dolm.	Dipl. Übers.	Diplom	Fakult.- prüf.	Kein Abschl.	Kirchl. Prüf.	LA Gymn.	LA Berufs- schulen	Ma- gister	Master	Promo- tion	Prüf. im Ausl.	Staats- examen		sonst. Abschl.
Afghanistan		3									1				1		5
Albanien		1			2						2	4	1	1	5	5	21
Algerien					1								1	1		1	4
Argentinien					1		1				2	2	3	4	2	4	19
Armenien									2				4			2	8
Aserbaidshjan		2										1	3		5	1	12
Australien											1	2	1	3			7
Bangladesch											1	6	5	3			15
Belgien		2			1						1	1	5	15			25
Benin		2														1	3
Bhutan					1												1
Bolivien		2			1						2	2				1	8
Bosnien und Herzegowina		11			2				3		4	5	2	1	4	3	35
Brasilien		9		1	1				1		6	14	12	9	3	10	66
Bulgarien		61		1	21						71	8	21	1	50	10	244
Burkina Faso											1	1	1		1		4
Burundi													1		1		2
Chile		3			1	1					4	13	13	5		1	41
China (VR)		46			31				1		43	60	147	45	25	7	405
Costa Rica												2	2			4	8
Cote d'Ivoire		4									1						5
Deutschland	1	5918	63	30	1670	43	711	251	3791	119	1941	1214	2032	6	5639	21	23450
Dominikanische Republik																1	1
Dänemark											1		1	4	1		7
Ecuador		5			2				1		1	5			2	8	24
El Salvador		2			1										1		4
Eritrea												1					1
Estland		4			1						8	1	6		3		23
Finnland		3							1		1	2	2	4	2		15
Frankreich		14		1		1	1		7		9	17	13	58	3	1	125
Gabun					1										1	1	3
Georgien		20	1		4						26	2	9		8	7	77
Ghana												3	3	1	3		10
Griechenland		26	1		4		1		9		20	13	42	11	28	5	160
Guinea															1	1	2
Haiti					1												1

(Continued)

Studierende nach angestrebter Prüfung und Nationalität (Kopfzahlen)

Geschlecht (Alle)

Nationalität	Abschluß															Gesamt- ergebnis	
	Akad. Übers.	Bach- elor	Dipl. Dolm.	Dipl. Übers.	Diplom	Fakult.- prüf.	Kein Abschl.	Kirchl. Prüf.	LA Gymn.	LA Berufs- schulen	Ma- gister	Master	Promo- tion	Prüf. im Ausl.	Staats- examen		sonst. Abschl.
Honduras					1											1	2
Indien		3			2						3	15	73	15	4		115
Indonesien		5										1	11		15	3	35
Irak		1										1	5	2	3		12
Iran		7			9						3	2	17	2	9	4	53
Irland												3	1	4			8
Island												2				1	3
Israel		1					1		1		1			1	21	3	29
Italien		42	1	4	2	1	1		28		17	27	46	65	12	4	250
Japan		10							1		15	8	11	16	2	12	75
Jemen		1										1			4	1	7
Jordanien		1									1	2	4	1	4		13
Kambodscha												2		1			3
Kamerun		25			4						2	3	5	1	13	7	60
Kanada											3	3	5	8	3		22
Kasachstan		6	1								1	1			1	2	12
Kenia		6									1	1	2		3	9	22
Kirgisistan		4			1						8	1	1		1	3	19
Kolumbien		17	1		3				2		13	8	14	1	7	10	76
Kongo (Demo. Republik)					2												2
Kongo, Republik		1			1											1	3
Korea, Republik		19			3				1		13	12	15	3	26	8	100
Kosovo		3									1		1		1	2	8
Kroatien		15			1				11		11	4	12		9		63
Lettland		3			1						3	2	3	2	2		16
Libanon		1			2							1	3		1		8
Liechtenstein		1															1
Litauen		13			3						15		1	2	4	2	40
Luxemburg		45			8		1		13		39	3	12	5	16		142
Madagaskar		1														1	2
Malaysia		2			1						1	1	2	1	2		10
Mali		1															1
Malta											1						1
Marokko		7			4						11		2			1	25
Mazedonien		2							1		1		2	1	2	1	10
Mexiko		4									1	7	11	5	3	2	33

(Continued)

Studierende nach angestrebter Prüfung und Nationalität (Kopfzahlen)

Geschlecht (Alle)

Nationalität	Abschluß															Gesamt- ergebnis	
	Akad. Übers.	Bach- elor	Dipl. Dolm.	Dipl. Übers.	Diplom	Fakult.- prüf.	Kein Abschl.	Kirchl. Prüf.	LA Gymn.	LA Berufs- schulen	Ma- gister	Master	Promo- tion	Prüf. im Ausl.	Staats- examen		sonst. Abschl.
Moldau		5									2	Master	2	1	2		12
Mongolei		1									4	1	2		1	1	10
Montenegro														2	1		3
Mosambik															1		1
Myanmar												1		1			2
Nepal												3	1		4	1	9
Neuseeland		1										1		3			5
Niederlande		4			1						1	4	11	3	5		29
Nigeria		1			2							2	2		5	1	13
Norwegen		2									4		2	4	2		14
Oman																11	11
Pakistan, Islamische Rep.		2									1	2	10		1	1	17
Palästinensische Gebiete												2	2		1		5
Paraguay		1									1						2
Peru		15		1	1				1		11	4	4	1	3	11	52
Philippinen									1			1		4	1	1	8
Polen		50	1		14				4		70	9	26	18	12	6	210
Portugal		3		1					1		3	9	4	1	1		23
Rumänien		24							2	1	14	15	17	7	18	3	101
Russische Foederation		77	3	4	8				4		68	40	32	13	14	28	291
Saudi-Arabien												1			1	15	17
Schweden		1			1		1						5	8	2		18
Schweiz		6					1				2	8	12	25	3	1	58
Senegal		4									4	1	1			1	11
Serbien		8			2				6		9	5	11	6	4	2	53
Singapur		3											2		3		8
Slowakei		6			5						5	1	4	3	5		29
Slowenien		3										1	1	3	2		10
Spanien		20		1	3				11		8	14	11	50	1	7	126
Staatenlos					1							2	1		1		5
Syrien		1			1						1	1	30	3	9	2	48
Südafrika		1										1	1	1		1	5
Tadschikistan												1		1			2
Taiwan		6			1						7	9	32	7	3	5	70
Tansania		1										1	1				3
Thailand		4			5						4	1	5	2		4	25

(Continued)

Studierende nach angestrebter Prüfung und Nationalität (Kopfzahlen)

Geschlecht (Alle)

Nationalität	Abschluß															Gesamt- ergebnis	
	Akad. Übers.	Bach- elor	Dipl. Dolm.	Dipl. Übers.	Diplom	Fakult.- prüf.	Kein Abschl.	Kirchl. Prüf.	LA Gymn.	LA Berufs- schulen	Ma- gister	Master	Promo- tion	Prüf. im Ausl.	Staats- examen		sonst. Abschl.
Togo		4			3						6		1			2	16
Tschad					1												1
Tschechische Republik		5			1						8	1	7	9	2		33
Tunesien		3	1		1		2				3	2	8		5	30	55
Turkmenistan		1										1					2
Türkei		73			32				12		42	27	32	10	59	10	297
USA		15			2				4		2	38	16	91	12	11	191
Uganda		1											1			1	3
Ukraine		59	1	2	15		1		3		46	16	18	5	14	12	192
Ungarn		15			3				3		8	7	9	18	6	1	70
Ungeklärt															2		2
Usbekistan		5							1		7	1	3		3	1	21
Venezuela									1			1	6	2		1	11
Vereinigtes Königreich		7			1		1		1		1	6	5	48	5	1	76
Vietnam		10			3						2	4	8	2	3		32
Weißrussland (Belarus)		18		1	2				1		18	4	9	2	1	3	59
Zypern		1									1		2		6	6	16
Ägypten		3									1	6	20	4	4	1	39
Äthiopien					1							1					2
Österreich		14			2		1	1	1		5	12	15	11	17		79
Gesamtergebnis	1	6869	74	47	1907	46	724	252	3931	120	2681	1758	2981	677	6202	355	28625

Alter der Studierenden

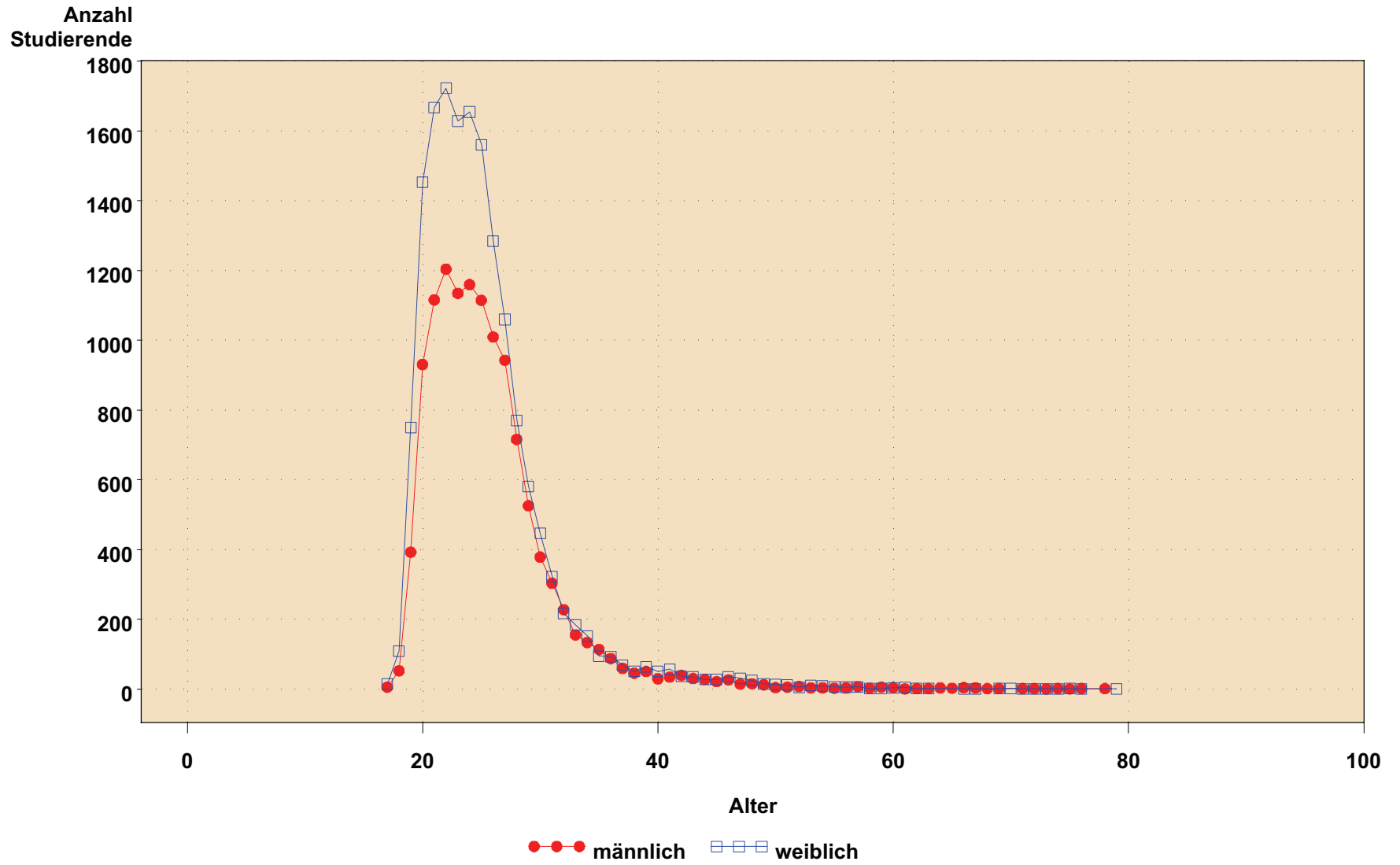

Stand 01.12.2010

Studierende nach Beurlaubung (Kopfzahlen)

Geschlecht (weiblich)

Fach	Urlaub									Gesamtergebnis
	Ausland	Dienst	Krankheit	Mutterschutz	Praktikum	Sonstiges	Werkarbeit	Vorber. Examen	nicht beurlaubt	
THLG	4			2					187	193
DIAK				2					26	28
Mag Theol									43	43
UFWB									7	7
THLR									1	1
Christ Kul									4	4
Christ Kul 1H50									5	5
JURA	51		6	8	2	1			1121	1189
JURA INT									17	17
U.restruk									10	10
MDNT				1	2				324	327
MINF						2			87	89
MEDH	6		2	3	4	1			1466	1482
Sc.hum.				2					99	101
MEdu									24	24
IntH									17	17
MBms									8	8
MEDM	1		5	3	1				795	805
MPhy									8	8
Biom Eng									1	1
Tri Med R									6	6
AEGY			1	1					26	28
AEGY 1H50						1			17	18
GES	2								41	43
GES 1H50									8	8
GES HF75	2								57	59
GRIE									3	3
JAPA	3			2	1				42	48
KNST E	1		2	5	4				197	209
KNST E 1H50									1	1
KNST E HF75	10				3				174	187
LAT	2		1						91	94
MUSI	1		1	4	3				52	61
MUSI 1H50	4				1				18	23
MUSI HF75									19	19
PHIL	2		3	2	1		1		90	99
PHIL 1H50									12	12
PHIL HF75									12	12

(Continued)

Studierende nach Beurlaubung (Kopfzahlen)

Geschlecht (weiblich)

Fach	Urlaub									Gesamtergebnis	
	Ausland	Dienst	Krankheit	Mutterschutz	Praktikum	Sonstiges	Werkarbeit	Vorber. Examen	nicht beurlaubt		
REWI	2			1	1					42	46
REWI HF75	2									43	45
SINO										5	5
AGES										12	12
AGES 1H50										6	6
MNGE	16			4	1					290	311
MNGE 1H50	3			1						17	21
URGE				1						36	37
URGE 1H50										9	9
MLAT										3	3
SEMI				1						5	6
SEMI 1H50	1									5	6
ASSY										4	4
ASSY 1H50										2	2
ASSY HF75										1	1
ARCH BYZ				1						3	4
ARCH BYZ 1H50										4	4
ARCH KLA										56	56
ARCH KLA 1H50			1							24	25
ARCH KLA HF75										4	4
ARCH VAS										10	10
ARCH VAS 1H50										6	6
ID ARCH KL										1	1
ID ARCH KL HF75										8	8
AMERICAN										52	52
OEGE	1									16	17
SAGE				1						7	8
SAGE 1H50										1	1
OEOMEST HF75										3	3
INDO KLA				1						4	5
INDO NEU										8	8
KNST OAS	1									37	38
SAS										3	3
SAS HF75	1				3					41	45
OAW										16	16
OAW HF75	17			2						169	188
SINO KLA	1									5	6
SINO MOD	1			2						41	44

(Continued)

Studierende nach Beurlaubung (Kopfzahlen)

Geschlecht (weiblich)

Fach	Urlaub									Gesamtergebnis
	Ausland	Dienst	Krankheit	Mutterschutz	Praktikum	Sonstiges	Werkarbeit	Vorber. Examen	nicht beurlaubt	
ISLM 1				4					36	40
Islamic									1	1
Islamic HF75	1			1					34	36
INDO 1	1								1	2
INDO 1 1H50									7	7
INDO 2									2	2
INDO 2 1H50				1					9	10
LAT 1H50									6	6
GRIE 1H50									3	3
GRIE 2H50									1	1
AO-Ass HF75									2	2
IMKM									19	19
Sino	2								5	7
MA-Studien									2	2
GI History									12	12
AO-Vora HF75									3	3
ÄuN Phil HF75									18	18
Nahost									1	1
GESW									7	7
ANGL	1								43	44
FRAN	14			2	2				158	176
GERM	30		1	9	6				699	745
GERM 1H50	1		1	1					97	100
ITAL	3								33	36
ROM									11	11
RUSS	1								6	7
SLAV			1						11	12
SLAV 1H50									4	4
SLAV HF75					1				34	35
SPAN	20		1				1		163	185
CLIN				3	2				52	57
CLIN HF75	2			1					24	27
FRAN ÜBW	6			1					124	131
ITAL ÜBW	1								60	61
SPAN ÜBW	7		1	1	2	1			157	169
PORT ÜBW	2			1					29	32
ENGL ÜBW	28		3	2	4				273	310

(Continued)

Studierende nach Beurlaubung (Kopfzahlen)

Geschlecht (weiblich)

Fach	Urlaub									Gesamtergebnis
	Ausland	Dienst	Krankheit	Mutterschutz	Praktikum	Sonstiges	Werkarbeit	Vorber. Examen	nicht beurlaubt	
RUSS ÜBW	5			8					127	140
UEBW									23	23
TSIT									45	45
KDOL	5				1	1			76	83
DFPH									30	30
DFPH HF75			2	5					48	55
DFPH SPR			3	11	1				93	108
DFPH LIT			1	5					59	65
ANGL ENG	69		1	5	1	3			708	787
ANGL ENG 1H50	3			1					34	38
ANGL ENG HF75	2								28	30
ANGL LIT									1	1
ANGL SLK HF75	20				3				83	106
ROM SPR	1		1	1	2				43	48
ROM LIT	3								32	35
SLAV SPR	3		1	2	1		1		23	31
SLAV SPR 1H50				1					5	6
SLAV LIT	2			1	1				27	31
SLAV LIT 1H50	1			1					5	7
GikV									63	63
GikV 1H50									11	11
GikV HF75			1	1					32	34
R:Fr									5	5
R:Fr 1H50									4	4
R:Fr HF75				1	1				6	8
R:Sp									2	2
R:Sp 1H50									4	4
R:Sp HF75	1				1				9	11
R:It									14	14
R:It 1H50									1	1
R:It 2H50									1	1
R:It HF75	1								4	5
Fran 1H50									2	2
Hisp 1H50									1	1
Ital 1H50	1								1	2
ANGL L									2	2
TA CLIN									6	6
Editwiss									6	6

(Continued)

Studierende nach Beurlaubung (Kopfzahlen)

Geschlecht (weiblich)

Fach	Urlaub								Gesamtergebnis	
	Ausland	Dienst	Krankheit	Mutterschutz	Praktikum	Sonstiges	Werkarbeit	Vorber. Examen		nicht beurlaubt
GiK Spr				1					28	29
GiK Lit					1				14	15
SPOR	7				4	1			145	157
PAED	1			13	5		1		192	212
PSY	10		3	6	13				522	554
ETHN	1			2	4				111	118
ETHN HF75	2		1						139	142
GERP				2					68	70
GERO									36	36
Care									4	4
BOBW				1					45	46
Bwiss Org									10	10
Bildwiss									1	1
Bildwiss 1H50	3								115	118
Bildwiss 2H50									1	1
HaSiSA									8	8
SPW PuR HF75									42	42
SP BEW									6	6
INFO									7	7
MATH	7		1	1	2				285	296
MAWR				1					5	6
AINF									39	39
CHEM			2	1	1				256	260
GEOWISS	1								65	66
GEOG	8			3	8				248	267
GEOG 1H50									5	5
GEOL									15	15
MIN									2	2
GGeog 1H50	1				1				5	7
ASTR									21	21
PHYS	1		1						341	343
BIOL	9			2					486	497
PHAR									155	155
MOBI	3				1				161	165
MaCB									1	1
MoZB	4								9	13
MoBsc	10			1	5				172	188
BIOW									146	146

(Continued)

Studierende nach Beurlaubung (Kopfzahlen)

Geschlecht (weiblich)

Fach	Urlaub								Gesamtergebnis	
	Ausland	Dienst	Krankheit	Mutterschutz	Praktikum	Sonstiges	Werkarbeit	Vorber. Examen		nicht beurlaubt
POLW	6			6	8				176	196
POLW 2H50									2	2
POLW HF75	10		1		1				109	121
SOZ	3			2	4				276	285
VWL	1			9	1				108	119
WWIS									12	12
POLW SAS	1			1	1				27	30
ECO	5			1	1				230	237
POL/WIRT									7	7
Np M & G									19	19
HEBR									14	14
SPÄD									594	594
STKO				3					78	81
PROVF									5	5
VKUD						1			90	91
Gesamtergebnis	466		49	176	117	12	4		15584	16408

Studierende nach Beurlaubung (Kopfzahlen)

Geschlecht (Alle)

Fach	Urlaub									Gesamtergebnis
	Ausland	Dienst	Krankheit	Mutterschutz	Praktikum	Sonstiges	Werkarbeit	Vorber. Examen	nicht beurlaubt	
THLG	9			3	1				366	379
DIAK				2					46	48
Mag Theol									69	69
UFWB									15	15
THLR									10	10
Christ Kul									6	6
Christ Kul 1H50									11	11
JURA	85		13	12	3	1			2118	2232
JURA OER									1	1
JURA INT									31	31
U.restruk									33	33
MDNT		1		1	2				533	537
MINF				1	1	3			247	252
MEDH	7	1	4	4	12	1	1		2669	2699
Sc.hum.				2					161	163
MEdu									48	48
IntH									24	24
MBms									30	30
aPM in Rad									5	5
MEDM	1		7	3	3	1			1386	1401
MBWL									1	1
MPhy									17	17
Biom Eng									4	4
Trl Med R									10	10
AEGY			1	1					35	37
AEGY 1H50						1			21	22
GES	2								101	103
GES 1H50									20	20
GES HF75	3				1				137	141
GRIE	1								8	9
JAPA	6			2	1				72	81
KNST E	1		3	5	4				240	253
KNST E 1H50									1	1
KNST E HF75	10				3				198	211
LAT	3		1						151	155
MUSI	1		2	4	3				84	94
MUSI 1H50	4				1				32	37
MUSI HF75									39	39

(Continued)

Studierende nach Beurlaubung (Kopfzahlen)

Geschlecht (Alle)

Fach	Urlaub									Gesamtergebnis
	Ausland	Dienst	Krankheit	Mutterschutz	Praktikum	Sonstiges	Werkarbeit	Vorber. Examen	nicht beurlaubt	
PHIL	5		3	2	4		2		246	262
PHIL 1H50	3								31	34
PHIL HF75									28	28
REWI	3			1	1				66	71
REWI HF75	2								70	72
SINO									5	5
AGES	1								25	26
AGES 1H50									22	22
MNGE	25		2	8	4				651	690
MNGE 1H50	4			1					38	43
URGE				1					67	68
URGE 1H50									17	17
MLAT	1								4	5
SEMI				1					14	15
SEMI 1H50	1								7	8
ASSY									10	10
ASSY 1H50									5	5
ASSY HF75									2	2
ARCH BYZ				1					5	6
ARCH BYZ 1H50									5	5
ARCH KLA									80	80
ARCH KLA 1H50	1		1						36	38
ARCH KLA HF75									11	11
ARCH VAS									15	15
ARCH VAS 1H50									10	10
ARCH VAS HF75									1	1
ID ARCH KL									1	1
ID ARCH KL HF75									16	16
AMERICAN									73	73
OEGE	1								23	24
SAGE				1					10	11
SAGE 1H50									3	3
OEOMEST HF75									6	6
INDO KLA				1					12	13
INDO NEU									10	10
KNST OAS	1		1						49	51
SAS									4	4
SAS HF75	1				5				57	63

(Continued)

Studierende nach Beurlaubung (Kopfzahlen)

Geschlecht (Alle)

Fach	Urlaub									Gesamtergebnis	
	Ausland	Dienst	Krankheit	Mutterschutz	Praktikum	Sonstiges	Werkarbeit	Vorber. Examen	nicht beurlaubt		
OAW										25	25
OAW 1H50										1	1
OAW HF75	27			2						272	301
SINO KLA	2									12	14
SINO MOD	2			2						67	71
ISLM 1	6			4			1			64	75
Islamic										1	1
Islamic HF75	1			2						57	60
INDO 1	1									2	3
INDO 1 1H50										14	14
INDO 2										2	2
INDO 2 1H50				1						9	10
LAT 1H50										8	8
GRIE 1H50	1									6	7
GRIE 2H50										1	1
AO-Ass HF75										2	2
IMKM										20	20
Sino	2									9	11
MA-Studien										2	2
GI History										18	18
AO-Vora HF75										5	5
ÄuN Phil HF75	2									55	57
Nahost										2	2
GESW										10	10
ANGL	1									52	53
FRAN	18			2	2					184	206
GERM	35		1	9	6		1			968	1020
GERM 1H50	3		1	1						136	141
ITAL	3									39	42
ROM										16	16
RUSS	1									7	8
SLAV			1							11	12
SLAV 1H50										5	5
SLAV HF75					1					46	47
SPAN	23		1				1			204	229
CLIN			1	3	4					107	115
CLIN HF75	3			1						47	51
FRAN ÜBW	9	1		1						149	160

(Continued)

Studierende nach Beurlaubung (Kopfzahlen)

Geschlecht (Alle)

Fach	Urlaub									Gesamtergebnis
	Ausland	Dienst	Krankheit	Mutterschutz	Praktikum	Sonstiges	Werkarbeit	Vorber. Examen	nicht beurlaubt	
ITAL ÜBW	1								65	66
SPAN ÜBW	10		1	1	2	1			175	190
PORT ÜBW	2			1					36	39
ENGL ÜBW	31		3	2	5				325	366
RUSS ÜBW	5			8					141	154
UEBW									26	26
TSIT									67	67
KDOL	5				1	1			97	104
DFPH									42	42
DFPH HF75			2	5			1		59	67
DFPH SPR			3	11	1				112	127
DFPH LIT			1	5					68	74
ANGL ENG	84		2	5	2	3			956	1052
ANGL ENG 1H50	4			1					43	48
ANGL ENG HF75	2								38	40
ANGL LIT									2	2
ANGL SLK HF75	25				4				104	133
ROM SPR	2		1	1	2				53	59
ROM LIT	3		1						46	50
SLAV SPR	3		1	2	1		1		26	34
SLAV SPR 1H50				1					6	7
SLAV LIT	2			1	1				33	37
SLAV LIT 1H50	1			1					6	8
GIKV									108	108
GIKV 1H50									13	13
GIKV HF75			1	1					39	41
R:Fr									5	5
R:Fr 1H50									4	4
R:Fr HF75				1	1				8	10
R:Sp									4	4
R:Sp 1H50									5	5
R:Sp HF75	2				1				10	13
R:It									17	17
R:It 1H50									1	1
R:It 2H50									1	1
R:It HF75	1								4	5
Fran 1H50	1								4	5
Hisp 1H50									2	2

(Continued)

Studierende nach Beurlaubung (Kopfzahlen)

Geschlecht (Alle)

Fach	Urlaub									Gesamtergebnis
	Ausland	Dienst	Krankheit	Mutterschutz	Praktikum	Sonstiges	Werkarbeit	Vorber. Examen	nicht beurlaubt	
Ital 1H50	1								1	2
ANGL L									2	2
TA CLIN					1				13	14
Editwiss									8	8
GiK Spr				1					29	30
GiK Lit					1				16	17
SPOR	10				5	1			313	329
SPOR 1H50									2	2
PAED	2		1	13	5		1		235	257
PSY	14		3	6	14				688	725
ETHN	2			2	4				164	172
ETHN HF75	2		1						185	188
GERP				2					79	81
GERO									47	47
Care									5	5
BOBW				1					59	60
Bwiss Org									12	12
Bildwiss									1	1
Bildwiss 1H50	3								133	136
Bildwiss 2H50									1	1
HaSiSA									14	14
SPW PuR HF75	2								79	81
SP BEW									7	7
INFO									36	36
MATH	19		3	1	3				812	838
MAWR	2			1					24	27
AINF					1		1		277	279
CHEM	7		2	1	2				615	627
GEOWISS	2								193	195
GEOG	11		1	3	14				480	509
GEOG 1H50									9	9
GEOL				1					54	55
MIN									10	10
GGeog 1H50	1				1				9	11
ASTR									85	85
PHYS	20		2		2		1		1630	1655
BIOL	11			2					763	776
PHAR									203	203

(Continued)

Studierende nach Beurlaubung (Kopfzahlen)

Geschlecht (Alle)

Fach	Urlaub								Gesamtergebnis	
	Ausland	Dienst	Krankheit	Mutterschutz	Praktikum	Sonstiges	Werkarbeit	Vorber. Examen		nicht beurlaubt
MOBI	3				1				293	297
MaCB									2	2
MoZB	4								21	25
MoBsc	14			1	9				278	302
BIOW									234	234
POLW	12		1	6	16				449	484
POLW 2H50									2	2
POLW HF75	18		1		3				210	232
SOZ	5			2	4				467	478
VWL	4			9	3				334	350
WWIS									20	20
POLW SAS	1			1	1				72	75
ECO	13			1	3				583	600
POL/WIRT									11	11
Np M & G									27	27
HEBR									20	20
SPÄD									701	701
STKO				3					135	138
STKO HF75									1	1
PROVF									6	6
VKUD							1		209	210
Gesamtergebnis	689	3	74	189	176	14	11		27469	28625

Exmatrikulierte nach Gründen (Kopfzahlen)

Geschlecht (weiblich)

Fach	Exmatrikulationsgrund							Gesamt- ergebnis
	Bestandene Prüfung	Endgültig nicht bestanden	Hochschul- wechsel	Ohne Prüfung	Sonstige Gründe	Unterbrech. od. Aufgabe	Versäumte Rückmeldung	
THLG	3		15	14	1	2	7	42
DIAK	1			2			3	6
Mag Theol						1		1
JURA	33	11	43	30	7	20	37	181
JURA OER							1	1
JURA INT	5						1	6
U.restruk							3	3
MDNT	2		8	4			13	27
MINF					6		15	21
IHCM				1				1
MEDH	46	2	11	21	7	4	56	147
Sc.hum.					2	1	9	12
MEdu				6	1		2	9
IntH							7	7
MBms	1						1	2
MEDM	20	1	8	1	4		19	53
MPhy							4	4
AEGY	3			1			3	7
GES	1			1			1	3
GRIE			1	2			1	4
JAPA	1			1			2	4
KNST E	11		12	13	4	3	18	61
LAT	2	1	2	4	2	4	2	17
MUSI	2		1			1	2	6
PHIL	1		1	5		1	11	18
REWI			4	3		4	3	14
SINO				5				5
AGES						3	2	5
MNGE	9		8	9	2	1	4	33
URGE	1			1			3	5
SEMI				2			1	3
ASSY				1		1		2
ARCH BYZ						1		1
ARCH KLA	3		2	3	1	1	2	12
ARCH VAS	1						3	4
ID ARCH KL			1				2	3
AMERICAN			1	1			1	3

(Continued)

Exmatrikulierte nach Gründen (Kopfzahlen)

Geschlecht (weiblich)

Fach	Exmatrikulationsgrund							Gesamt- ergebnis
	Bestandene Prüfung	Endgültig nicht bestanden	Hochschul- wechsel	Ohne Prüfung	Sonstige Gründe	Unterbrech. od. Aufgabe	Versäumte Rückmeldung	
OEGE							1	1
SAGE							3	3
OEOMEST			1					1
INDO KLA	1			1				2
KNST OAS	1						1	2
SAS				2			2	4
OAW	2		3	1		1	8	15
SINO MOD	4				1		1	6
ISLM 1	1						1	2
Islamic			4		1	1	3	9
INDO 1					1			1
INDO 2				1				1
IMKM				2			5	7
AO-Vora			1			1		2
ÄuN Phil			1		2		2	5
GESW							1	1
ANGL				25			4	29
FRAN	7		1	2				10
GERM	25		19	20	3	7	11	85
ITAL	2							2
ROM	1			3				4
RUSS							1	1
SLAV			2			1	1	4
SPAN	3		7	1	1		1	13
CLIN	2		1		1		2	6
FRAN ÜBW	6		3	15	3	1	8	36
ITAL ÜBW	3			7			6	16
SPAN ÜBW	3		3	11			5	22
PORT ÜBW	4						1	5
ENGL ÜBW	13		10	11	1	2	26	63
RUSS ÜBW	11		2	7		1	4	25
UEBW	1			1			1	3
TSIT	1					1	2	4
KDOL	1		2		1		3	7
DFPH	4		4	57	2	2	11	80
DFPH SPR	8			24		2		34

(Continued)

Exmatrikulierte nach Gründen (Kopfzahlen)

Geschlecht (weiblich)

Fach	Exmatrikulationsgrund							Gesamt- ergebnis	
	Bestandene Prüfung	Endgültig nicht bestanden	Hochschul- wechsel	Ohne Prüfung	Sonstige Gründe	Unterbrech. od. Aufgabe	Versäumte Rückmeldung		Wehr- oder Zivildienst
DFPH LIT	5			1	1		3		10
ANGL ENG	35	4	16	8		4	7		74
ANGL LIT				1					1
ANGL SLK			4	1		2	3		10
ROM SPR	4			3			2		9
ROM LIT				4			4		8
SLAV SPR	1								1
SLAV LIT						2	2		4
GiKV	1						2		3
R:Fr			1	1					2
R:Sp			1	2			1		4
R:It				2					2
Hisp				1					1
TA CLIN							2		2
GiK Spr						1			1
GiK Lit	1								1
SPOR	11		3	2			3		19
PAED	5			12	1	1	10		29
PSY	59	1	5	9	2	2	8		86
ETHN	5		11	7		4	8		35
GERP			1		1	2	1		5
GERO				1			1		2
BOBW	1						4		5
Bildwiss	1		3	1		2	1		8
HaSISA							1		1
SPW PuR			3						3
INFO			1				3		4
MATH	12		6	10	1	8	6		43
AINF			2	1			1		4
CHEM	3		3	5	2	3	19		35
GEOWISS	1	1	4	3	2		3		14
GEOG	12		6	5	1	1	11		36
GEOL						1			1
GGeog			1						1
ASTR	1			1			3		5
PHYS	5		3	8		1	11		28
BIOL	22		6	14	7	3	44		96

(Continued)

Exmatrikulierte nach Gründen (Kopfzahlen)

Geschlecht (weiblich)

Fach	Exmatrikulationsgrund							Gesamtergebnis	
	Bestandene Prüfung	Endgültig nicht bestanden	Hochschulwechsel	Ohne Prüfung	Sonstige Gründe	Unterbrech. od. Aufgabe	Versäumte Rückmeldung		Wehr- oder Zivildienst
PHAR	12	4	4	10			6		36
MOBI	3		8	2		2			15
MoZB						1	1		2
MoBsc	12			4			5		21
BIOW			9	1	1	2	1		14
POLW	12		2	10	3	2	13		42
SOZ	6		6	7	1	1	14		35
VWL	16	1		5		1	6		29
POLW SAS	1						1		2
ECO	3	2	6	2	4	2	10		29
HEBR			1				1		2
SPÄD	1			1	2				4
STKO	1		5		5	3	20		34
PROVF			1		1		2		4
VKUD			9		14	1	22		46
Gesamtergebnis	501	28	313	467	103	120	620		2152

Exmatrikulierte nach Gründen (Kopfzahlen)

Geschlecht (Alle)

Fach	Exmatrikulationsgrund							Gesamt- ergebnis
	Bestandene Prüfung	Endgültig nicht bestanden	Hochschul- wechsel	Ohne Prüfung	Sonstige Gründe	Unterbrech. od. Aufgabe	Versäumte Rückmeldung	
THLG	4	1	27	23	1	3	14	73
DIAK	3			5			3	11
Mag Theol						2	1	3
JURA	61	23	80	42	15	29	66	316
JURA OER							1	1
JURA INT	13						5	18
U.restruk				1			5	6
MDNT	4		9	5	2	1	22	44
MINF					10	1	35	46
IHCM				1				1
MEDH	59	2	17	46	10	7	108	249
Sc.hum.					4	1	14	19
IMM							1	1
MEdu				17	1		7	25
IntH							15	15
MBms	1						1	2
MEDM	32	1	13	2	6	1	31	86
MPhy	2			4			8	14
AEGY	3			2			4	9
ARCH				1				1
GES	2		4	8	2		4	20
GRIE	1		1	3	1		2	8
JAPA	2			2			6	10
KNST E	12		17	13	4	3	21	70
LAT	2	1	3	6	2	5	2	21
MUSI	2		6	1		2	4	15
PHIL	4		1	9	3	1	15	33
REWI	2		4	4	1	6	8	25
SINO			1	5				6
AGES			1		2	3	5	11
MNGE	20	1	18	12	2	3	17	73
URGE	1			2		1	4	8
MLAT							1	1
SEMI				2	1		1	4
ASSY				1		1		2
ARCH BYZ						1		1
ARCH KLA	3		5	3	1	1	4	17

(Continued)

Stand 01.12.2010

Exmatrikulierte nach Gründen (Kopfzahlen)

Geschlecht (Alle)

Fach	Exmatrikulationsgrund							Gesamt- ergebnis
	Bestandene Prüfung	Endgültig nicht bestanden	Hochschul- wechsel	Ohne Prüfung	Sonstige Gründe	Unterbrech. od. Aufgabe	Versäumte Rückmeldung	
ARCH VAS	1				1		3	5
ID ARCH KL			1				2	3
AMERICAN	3		1	1			3	8
OEGE							3	3
SAGE							4	4
OEOMEST			1					1
INDO KLA	1			1			1	3
KNST OAS	1						1	2
SAS				3			2	5
OAW	5	1	3	3	1	3	12	28
SINO MOD	4			1	1	1	2	9
ISLM 1	2						3	5
Islamic			4	1	1	2	7	15
INDO 1					1			1
INDO 2				1				1
IMKM			1	2			6	9
AO-Vora			1			2		3
ÄuN Phil			3		3	1	5	12
GESW							2	2
ANGL				32			7	39
FRAN	9		2	2				13
GERM	36		26	24	6	9	25	126
ITAL	2		2					4
ROM	1			4				5
RUSS							1	1
SLAV			2			2	1	5
SPAN	4		8	1	1		1	15
CLIN	4		1		1		7	13
FRAN ÜBW	6		4	15	3	1	8	37
ITAL ÜBW	3			7			6	16
SPAN ÜBW	4		3	16		1	7	31
PORT ÜBW	4						1	5
ENGL ÜBW	15		10	12	1	2	28	68
RUSS ÜBW	11		2	7		1	5	26
UEBW	1			1	1		1	4
TSIT	1		1			1	5	8

(Continued)

Exmatrikulierte nach Gründen (Kopfzahlen)

Geschlecht (Alle)

Fach	Exmatrikulationsgrund								Gesamt- ergebnis
	Bestandene Prüfung	Endgültig nicht bestanden	Hochschul- wechsel	Ohne Prüfung	Sonstige Gründe	Unterbrech. od. Aufgabe	Versäumte Rückmeldung	Wehr- oder Zivildienst	
KDOL	1		2		1		4		8
DFPH	4		4	81	3	2	16		110
DFPH SPR	9			28		2	2		41
DFPH LIT	5			2	1		3		11
ANGL ENG	45	5	23	8	1	5	14		101
ANGL LIT				1					1
ANGL SLK			6	1		2	6		15
ROM SPR	4			3			2		9
ROM LIT	1			4		1	6		12
SLAV SPR	1						1		2
SLAV LIT						2	2		4
GIKV	1						3		4
R:Fr			1	1			1		3
R:Sp			1	5			2		8
R:It			1	6					7
Hisp				1					1
TA CLIN	1		1				3		5
GIK Spr						1			1
GIK Lit	1								1
SPOR	15		6	4		1	6		32
PAED	6		2	13	1	2	12		36
PSY	63	1	5	11	2	2	13		97
ETHN	8		13	8	3	7	12		51
GERP			2		1	2	1		6
GERO				2			1		3
BOBW	2						4		6
Bildwiss	1		5	1		2	1		10
HaSiSA							1		1
SPW PuR			4		1		2		7
INFO			2	1			4		7
MATH	30		16	16	5	11	23		101
MAWR	1						1		2
AINF	2		7	5	2	2	12		30
CHEM	6		12	11	5	4	41	1	80
GEOWISS	1	1	7	4	3	1	12		29
GEOG	17		10	12	2	1	20		62
GEOL	1					1	3		5

(Continued)

Exmatrikulierte nach Gründen (Kopfzahlen)

Geschlecht (Alle)

Fach	Exmatrikulationsgrund							Gesamt- ergebnis
	Bestandene Prüfung	Endgültig nicht bestanden	Hochschul- wechsel	Ohne Prüfung	Sonstige Gründe	Unterbrech. od. Aufgabe	Versäumte Rückmeldung	
MIN	1						2	3
GGeog			1				1	2
ASTR	1			2	2		7	12
PHYS	56		11	21	1	3	50	142
BIOL	30	1	6	18	7	5	66	133
PHAR	17	4	5	12			9	47
MOBI	8		10	2	1	3		24
MoZB						1	1	2
MoBsc	17			6			10	33
BIOW		2	12	1	1	3	2	21
POLW	31	1	6	20	3	3	39	103
SOZ	9		8	9	3	2	26	57
VWL	37	4		11		2	25	79
POLW SAS	3			2			2	7
ECO	10	6	12	16	8	5	20	78
POL/WIRT			1					1
HEBR			1		1	1	4	7
SPÄD	1			1	2			4
STKO	2		8		7	4	35	56
PROVF			7		3	1	5	16
VKUD			21	1	22	1	46	91
Gesamtergebnis	800	55	522	705	181	183	1178	3627

Fachsemester und Abschlussziel nach Fächern (Fallzahlen)

Fach (Alle)

Abschluss	Fachsemester															Gesamtergebnis
	1	2	3	4	5	6	7	8	9	10	11	12	13	14(+)		
Abschlussprüfung im Ausland	13	629	46	35	8	2	3									736
Bachelor (Uni)	3162	480	2446	556	1780	376	617	70	83	11	21	4	6	10		9622
Diplom (Uni)		1	2		21	17	159	103	351	170	387	139	180	460		1990
Diplom (Uni) – Dolmetscher								6	37	38	29	13	13	10		146
Diplom (Uni) – Übersetzer			1			4	2	2	8	23	11	4	9	25		89
Fakultätsprüfung	5	1	12	3	1	4	2	2	2	2	1	2	2	7		46
LA Berufsschulen	57	9	24	15	31	5	31	7	15	9	34	2	2	1		242
LA Gymnasien	1508	488	1122	431	896	563	854	502	606	438	671	236	253	429		8997
Magister	33	13	18	10	36	123	352	860	875	656	853	470	534	1720		6553
Master(Uni) Abschlpr. vorausges.	923	128	462	43	157	6	22	2	15	1	3	1	1	1		1765
Promotion ohne vorausges.Abschlpr.															19	19
Promotion mit vorausges.Abschlpr.	445	318	386	325	386	287	268	168	129	95	89	39	45	199		3179
Staatsexamen / 1. Staatspr.	973	156	904	189	842	124	792	103	680	116	530	87	353	372		6221
Akad. gepr. Übersetzer															2	2
Keine Abschl.prüfung mögl.	22	8	23	10	81	37	136	60	146	52	94	23	23	9		724
Kirchliche Prüfung	22	8	16	12	24	12	32	17	37	13	21	7	14	25		260
Sonst. Abschluss in Deutschland	212	93	45	3	1				1							355
Gesamtergebnis	7375	2332	5507	1632	4264	1560	3270	1902	2985	1624	2744	1027	1435	3289		40946

Fachsemester und Abschlussziel nach Fächern (Fallzahlen)

Fach 101 53H Ev.Theologie HF

Abschluss	Fachsemester														Gesamtergebnis	
	1	2	3	4	5	6	7	8	9	10	11	12	13	14(+)		
Abschlussprüfung im Ausland		9	3	1		1										14
Fakultätsprüfung			1	2	1	4	1	2	2	2	1	2	2	7		27
LA Berufsschulen	11	2	4		1		2		2		2					24
LA Gymnasien	56	17	43	7	30	18	35	19	20	16	17	6	6	7		297
Magister					1		2	4	7	1	4	2	2	6		29
Promotion mit vorausges.Abschlpr.	3	7	8	5	4	2	3	1	1	2	1	2	1	6		46
Kirchliche Prüfung		2	2	12	22	11	30	16	36	12	21	7	14	25		210
Gesamtergebnis	70	37	61	27	59	36	73	42	68	33	46	19	25	51		647

Fach 101 53N Ev.Theologie NF

Abschluss	Fachsemester														Gesamtergebnis	
	1	2	3	4	5	6	7	8	9	10	11	12	13	14(+)		
LA Gymnasien	5	8	3	1	7	1	4	2	2		1		2	2		38
Magister		1					3	6	3	1	1			3		18
Promotion mit vorausges.Abschlpr.									1					1		2
Gesamtergebnis	5	9	3	1	7	1	4	5	8	4	2	1	2	6		58

Fachsemester und Abschlussziel nach Fächern (Fallzahlen)

Fach 101 161H Diakoniewissenschaft HF

Abschluss	Fachsemester														Gesamtergebnis
	1	2	3	4	5	6	7	8	9	10	11	12	13	14(+)	
Diplom (Uni)			1		1	1				1				4	8
Master(Uni) Abschlpr. vorausges.	7				5										12
Promotion mit vorausges.Abschlpr.	1	1	2		1	3	1		1						10
Gesamtergebnis	8	1	3		7	4	1		1	1				4	30

Fach 101 848H Magister Theologiae HF

Abschluss	Fachsemester														Gesamtergebnis
	1	2	3	4	5	6	7	8	9	10	11	12	13	14(+)	
Fakultätsprüfung	5	1	11	1			1								19
Kirchliche Prüfung	22	6	14		2	1	2	1	1	1					50
Gesamtergebnis	27	7	25	1	2	1	3	1	1	1					69

Fachsemester und Abschlussziel nach Fächern (Fallzahlen)

Fach 101 859H Unternehmensführung im Wo HF

Abschluss	Fachsemester														Gesamtergebnis	
	1	2	3	4	5	6	7	8	9	10	11	12	13	14(+)		
Master(Uni) Abschpr. vorausges.			15													15
Gesamtergebnis			15													15

Fach 101 862H Theological Research HF

Abschluss	Fachsemester														Gesamtergebnis	
	1	2	3	4	5	6	7	8	9	10	11	12	13	14(+)		
Master(Uni) Abschpr. vorausges.				6	3		1									10
Gesamtergebnis				6	3		1									10

Fachsemester und Abschlussziel nach Fächern (Fallzahlen)

Fach 101 925H Christentum und Kultur HF

Abschluss	Fachsemester														Gesamtergebnis	
	1	2	3	4	5	6	7	8	9	10	11	12	13	14(+)		
Master(Uni) Abschpr. vorausges.	3	2														5
Gesamtergebnis	3	2														5

Fach 101 9252 Christentum und Kultur NF

Abschluss	Fachsemester														Gesamtergebnis	
	1	2	3	4	5	6	7	8	9	10	11	12	13	14(+)		
Bachelor (Uni)	5	1	5			2										13
Gesamtergebnis	5	1	5			2										13

Fach 101 9255 Christentum und Kultur 1H50

Abschluss	Fachsemester														Gesamtergebnis	
	1	2	3	4	5	6	7	8	9	10	11	12	13	14(+)		
Bachelor (Uni)	3		2	2	2	1	1	2								13
Gesamtergebnis	3		2	2	2	1	1	2								13

Fach 101 9254 Christentum und Kultur 2H50

Abschluss	Fachsemester														Gesamtergebnis
	1	2	3	4	5	6	7	8	9	10	11	12	13	14(+)	
Bachelor (Uni)	1	1	1								1				4
Gesamtergebnis	1	1	1								1				4

Fachsemester und Abschlussziel nach Fächern (Fallzahlen)

Fach 101 928H Diakonie-Führungsverantw. HF

Abschluss	Fachsemester														Gesamtergebnis	
	1	2	3	4	5	6	7	8	9	10	11	12	13	14(+)		
Master(Uni) Abschpr. vorausges.	6	2	5		5											18
Gesamtergebnis	6	2	5		5											18

Fachsemester und Abschlussziel nach Fächern (Fallzahlen)

Fach 102 135H Rechtswissenschaft HF

Abschluss	Fachsemester															Gesamtergebnis
	1	2	3	4	5	6	7	8	9	10	11	12	13	14(+)		
Abschlussprüfung im Ausland	1	53	5	2	1		1									63
Magister	18	10	4	3	2	1										38
Promotion mit vorausges.Abschlpr.	32	21	21	25	21	17	13	23	9	4	2	4	4	15		211
Staatsexamen / 1. Staatspr.	340	151	312	176	234	106	167	78	139	50	39	24	21	94		1931
Keine Abschl.prüfung mögl.												1	1			2
Gesamtergebnis	391	235	342	206	258	124	181	101	148	54	41	29	26	109		2245

Fach 102 870N Kriminologie NF

Abschluss	Fachsemester															Gesamtergebnis
	1	2	3	4	5	6	7	8	9	10	11	12	13	14(+)		
Magister															2	2
Gesamtergebnis															2	2

Fach 102 873N Öffentliches Recht NF

Abschluss	Fachsemester															Gesamtergebnis
	1	2	3	4	5	6	7	8	9	10	11	12	13	14(+)		
Magister					2	8	13	40	31	19	31	23	10	37		214
Promotion mit vorausges.Abschlpr.					1				1	1	1			1		5
Gesamtergebnis					3	8	13	40	32	20	32	23	10	38		219

Fach 102 8732 Öffentliches Recht NF

Abschluss	Fachsemester															Gesamtergebnis
	1	2	3	4	5	6	7	8	9	10	11	12	13	14(+)		
Bachelor (Uni)	30	17	23	7	9	5	1									92
Gesamtergebnis	30	17	23	7	9	5	1									92

Fach 102 874H Internationales Recht HF

Abschluss	Fachsemester															Gesamtergebnis
	1	2	3	4	5	6	7	8	9	10	11	12	13	14(+)		
Master(Uni) Abschlpr. vorausges.		31														31
Gesamtergebnis		31														31

Fachsemester und Abschlussziel nach Fächern (Fallzahlen)

Fach 102 932H Unternehmensrestruktur. HF

Abschluss	Fachsemester														Gesamtergebnis	
	1	2	3	4	5	6	7	8	9	10	11	12	13	14(+)		
Magister	15		13		2	1										31
Master(Uni) Absch pr. vorausges.	2															2
Gesamtergebnis	17		13		2	1										33

Fachsemester und Abschlussziel nach Fächern (Fallzahlen)

Fach 105 185H Zahnmedizin HF

Abschluss	Fachsemester														Gesamtergebnis
	1	2	3	4	5	6	7	8	9	10	11	12	13	14(+)	
Abschlussprüfung im Ausland		2													2
Promotion mit vorausges.Abschlpr.	3	15	1	12	15	14	9	7	1			1	1		79
Staatsexamen / 1. Staatspr.	81	1	81	2	77	2	69	4	51	3	53		15	17	456
Gesamtergebnis	84	18	82	14	92	16	78	11	52	3	53	1	16	17	537

Fach 105 247H Medizin. Informatik HF

Abschluss	Fachsemester														Gesamtergebnis
	1	2	3	4	5	6	7	8	9	10	11	12	13	14(+)	
Bachelor (Uni)	40	15	32	12	28	14	15	1							157
Diplom (Uni)							2	3	28	11	14	1	5	14	78
Master(Uni) Abschlpr. vorausges.	16														16
Keine Abschl.prüfung mögl.		1													1
Gesamtergebnis	56	16	32	12	28	14	17	4	28	11	14	1	5	14	252

Fach 105 804H Medizin Fak. Heidelberg HF

Abschluss	Fachsemester														Gesamtergebnis
	1	2	3	4	5	6	7	8	9	10	11	12	13	14(+)	
Abschlussprüfung im Ausland	3	62	2	4	1		1								73
Promotion mit vorausges.Abschlpr.	43	22	28	29	47	36	34	20	10	6		3		6	284
Staatsexamen / 1. Staatspr.	327	1	304	3	311	12	340	15	321	51	272	53	191	147	2348
Keine Abschl.prüfung mögl.							1								1
Gesamtergebnis	373	85	334	36	359	48	376	35	331	57	272	56	191	153	2706

Fach 105 806H Scientiarum humanarum HF

Abschluss	Fachsemester														Gesamtergebnis
	1	2	3	4	5	6	7	8	9	10	11	12	13	14(+)	
Promotion mit vorausges.Abschlpr.	28	20	12	20	16	23	10	11	11	3	6		1	2	163
Gesamtergebnis	28	20	12	20	16	23	10	11	11	3	6		1	2	163

Fachsemester und Abschlussziel nach Fächern (Fallzahlen)

Fach 105 869H Medical Education HF

Abschluss	Fachsemester														Gesamtergebnis	
	1	2	3	4	5	6	7	8	9	10	11	12	13	14(+)		
Master(Uni) Abschpr. vorausges.	23		25													48
Gesamtergebnis	23		25													48

Fach 105 871N Kinder-/Jugendpsychiatrie NF

Abschluss	Fachsemester														Gesamtergebnis	
	1	2	3	4	5	6	7	8	9	10	11	12	13	14(+)		
Magister															4	4
Promotion ohne vorausges.Abschlpr.															1	1
Gesamtergebnis															5	5

Fachsemester und Abschlussziel nach Fächern (Fallzahlen)

Fach 105 876H International Health HF

Abschluss	Fachsemester														Gesamtergebnis	
	1	2	3	4	5	6	7	8	9	10	11	12	13	14(+)		
Abschlussprüfung im Ausland		1														1
Master(Uni) Abschpr. vorausges.	16		2		4		1									23
Gesamtergebnis	16	1	2		4		1									24

Fach 105 878H Medical Biometry/ Biostat HF

Abschluss	Fachsemester														Gesamtergebnis	
	1	2	3	4	5	6	7	8	9	10	11	12	13	14(+)		
Master(Uni) Abschpr. vorausges.	10			2	16				2							30
Gesamtergebnis	10			2	16				2							30

Fach 105 887H aPhysical Methods Radioth HF

Abschluss	Fachsemester														Gesamtergebnis	
	1	2	3	4	5	6	7	8	9	10	11	12	13	14(+)		
Master(Uni) Abschpr. vorausges.	5															5
Gesamtergebnis	5															5

Fachsemester und Abschlussziel nach Fächern (Fallzahlen)

Fach 106 805H Medizin Fak. Mannheim HF

Abschluss	Fachsemester														Gesamtergebnis	
	1	2	3	4	5	6	7	8	9	10	11	12	13	14(+)		
Abschlussprüfung im Ausland		2	1													3
Promotion mit vorausges.Abschlpr.	16	8	8	18	10	12	3	3	3		1					82
Staatsexamen / 1. Staatspr.	177	2	172	7	179	4	182	6	160	12	166	10	126	114		1317
Gesamtergebnis	193	12	181	25	189	16	185	9	163	12	167	10	126	114		1402

Fach 106 819H Humanmedizin mit BWL Qu HF

Abschluss	Fachsemester														Gesamtergebnis	
	1	2	3	4	5	6	7	8	9	10	11	12	13	14(+)		
Master(Uni) Abschlpr. vorausges.											3	1				4
Gesamtergebnis											3	1				4

Fach 106 877H Medical Physics HF

Abschluss	Fachsemester														Gesamtergebnis	
	1	2	3	4	5	6	7	8	9	10	11	12	13	14(+)		
Master(Uni) Abschlpr. vorausges.	11		11		1	2										25
Gesamtergebnis	11		11		1	2										25

Fach 106 938H Health Economics HF

Abschluss	Fachsemester														Gesamtergebnis	
	1	2	3	4	5	6	7	8	9	10	11	12	13	14(+)		
Master(Uni) Abschlpr. vorausges.	5		5													10
Gesamtergebnis	5		5													10

Fachsemester und Abschlussziel nach Fächern (Fallzahlen)

Fach 106 945H Biomedical Engineering HF

Abschluss	Fachsemester														Gesamtergebnis	
	1	2	3	4	5	6	7	8	9	10	11	12	13	14(+)		
Master(Uni) Abschpr. vorausges.	4															4
Gesamtergebnis	4															4

Fach 106 946H Transl Medical Research HF

Abschluss	Fachsemester														Gesamtergebnis	
	1	2	3	4	5	6	7	8	9	10	11	12	13	14(+)		
Master(Uni) Abschpr. vorausges.	13															13
Gesamtergebnis	13															13

Fachsemester und Abschlussziel nach Fächern (Fallzahlen)

Fach 107 1H Ägyptologie HF

Abschluss	Fachsemester														Gesamtergebnis	
	1	2	3	4	5	6	7	8	9	10	11	12	13	14(+)		
Abschlussprüfung im Ausland		2														2
Magister							1	2	4	2	4		3	8		24
Promotion mit vorausges.Abschlpr.	1			3			1		1	1					4	11
Gesamtergebnis	1	2		3			2	2	5	3	4		3	12		37

Fach 107 1N Ägyptologie NF

Abschluss	Fachsemester														Gesamtergebnis	
	1	2	3	4	5	6	7	8	9	10	11	12	13	14(+)		
Magister							1	1	4	2		1	2	3		14
Promotion mit vorausges.Abschlpr.										1				3		4
Gesamtergebnis							1	1	4	3		1	2	6		18

Fach 107 12 Ägyptologie NF

Abschluss	Fachsemester														Gesamtergebnis	
	1	2	3	4	5	6	7	8	9	10	11	12	13	14(+)		
Bachelor (Uni)	3		4		2											9
Gesamtergebnis	3		4		2											9

Fach 107 15 Ägyptologie 1H50

Abschluss	Fachsemester														Gesamtergebnis	
	1	2	3	4	5	6	7	8	9	10	11	12	13	14(+)		
Bachelor (Uni)	6	1	9		2	2	2									22
Gesamtergebnis	6	1	9		2	2	2									22

Fach 107 14 Ägyptologie 2H50

Abschluss	Fachsemester														Gesamtergebnis	
	1	2	3	4	5	6	7	8	9	10	11	12	13	14(+)		
Bachelor (Uni)	4		2		2		2									10
Gesamtergebnis	4		2		2		2									10

Fachsemester und Abschlussziel nach Fächern (Fallzahlen)

Fach 107 12N Archäologie NF

Abschluss	Fachsemester														Gesamtergebnis	
	1	2	3	4	5	6	7	8	9	10	11	12	13	14(+)		
LA Gymnasien		2														2
Gesamtergebnis		2														2

Fachsemester und Abschlussziel nach Fächern (Fallzahlen)

Fach 107 68H Geschichte HF

Abschluss	Fachsemester														Gesamtergebnis	
	1	2	3	4	5	6	7	8	9	10	11	12	13	14(+)		
Abschlussprüfung im Ausland	1	11		2	1											15
LA Gymnasien	110	1		1	2		2	1								117
Master(Uni) Abschpr. vorausges.	6	2	7	6	1											22
Promotion mit vorausges.Abschpr.	5	3				1										9
Gesamtergebnis	122	17	7	9	4	1	2	1								163

Fach 107 68N Geschichte NF

Abschluss	Fachsemester														Gesamtergebnis	
	1	2	3	4	5	6	7	8	9	10	11	12	13	14(+)		
Abschlussprüfung im Ausland		6														6
Gesamtergebnis		6														6

Fach 107 687 Geschichte HF75

Abschluss	Fachsemester														Gesamtergebnis	
	1	2	3	4	5	6	7	8	9	10	11	12	13	14(+)		
Bachelor (Uni)	29	14	39	14	25	11	9	2								143
Gesamtergebnis	29	14	39	14	25	11	9	2								143

Fach 107 682 Geschichte NF

Abschluss	Fachsemester														Gesamtergebnis	
	1	2	3	4	5	6	7	8	9	10	11	12	13	14(+)		
Bachelor (Uni)	13	7	9	10	9	5	11									64
Gesamtergebnis	13	7	9	10	9	5	11									64

Fach 107 685 Geschichte 1H50

Abschluss	Fachsemester														Gesamtergebnis	
	1	2	3	4	5	6	7	8	9	10	11	12	13	14(+)		
Bachelor (Uni)	17	1	2													20
Gesamtergebnis	17	1	2													20

Fach 107 684 Geschichte 2H50

Abschluss	Fachsemester														Gesamtergebnis	
	1	2	3	4	5	6	7	8	9	10	11	12	13	14(+)		
Bachelor (Uni)	3															3
Gesamtergebnis	3															3

Fachsemester und Abschlussziel nach Fächern (Fallzahlen)

Fach 107 68E Geschichte Beifach

Abschluss	Fachsemester														Gesamtergebnis	
	1	2	3	4	5	6	7	8	9	10	11	12	13	14(+)		
LA Gymnasien	4															4
Gesamtergebnis	4															4

Fachsemester und Abschlussziel nach Fächern (Fallzahlen)

Fach 107 70H Griechisch HF

Abschluss	Fachsemester														Gesamtergebnis	
	1	2	3	4	5	6	7	8	9	10	11	12	13	14(+)		
Abschlussprüfung im Ausland			1													1
LA Gymnasien	7	1	2	2	3		2	2	1						1	21
Magister					1				2	3		1			4	11
Promotion mit vorausges.Abschlpr.	2				1			1						1		5
Gesamtergebnis	9	1	3	2	5		2	3	3	3		1	1	5	38	

Fach 107 70N Griechisch NF

Abschluss	Fachsemester														Gesamtergebnis	
	1	2	3	4	5	6	7	8	9	10	11	12	13	14(+)		
Abschlussprüfung im Ausland				1												1
LA Gymnasien	3	2		1	1			1			1					9
Magister				1			2		1						1	5
Gesamtergebnis	3	2		3	1		2	1	1		1			1	15	

Fach 107 81N Iranistik NF

Abschluss	Fachsemester														Gesamtergebnis	
	1	2	3	4	5	6	7	8	9	10	11	12	13	14(+)		
Magister					1			2	4	1	1		1	3		13
Promotion mit vorausges.Abschlpr.							1									1
Gesamtergebnis					1		1	2	4	1	1		1	3	14	

Fachsemester und Abschlussziel nach Fächern (Fallzahlen)

Fach 107 85H Japanologie HF

Abschluss	Fachsemester														Gesamtergebnis
	1	2	3	4	5	6	7	8	9	10	11	12	13	14(+)	
Magister						1	5	6	6	6	12	7	12	21	76
Master(Uni) Abschlpr. vorausges.	7	1	2	1	2										13
Promotion mit vorausges.Abschlpr.	1	1	4	3		1			1		1			2	14
Gesamtergebnis	8	2	6	4	2	2	5	6	7	6	13	7	12	23	103

Fach 107 85N Japanologie NF

Abschluss	Fachsemester														Gesamtergebnis
	1	2	3	4	5	6	7	8	9	10	11	12	13	14(+)	
Abschlussprüfung im Ausland			1												1
Magister								1		1	5		1	4	12
Promotion mit vorausges.Abschlpr.									1					1	2
Gesamtergebnis			1					1	1	1	5		1	5	15

Fach 107 852 Japanologie NF

Abschluss	Fachsemester														Gesamtergebnis
	1	2	3	4	5	6	7	8	9	10	11	12	13	14(+)	
Bachelor (Uni)	8	1	9		4		1								23
Gesamtergebnis	8	1	9		4		1								23

Fachsemester und Abschlussziel nach Fächern (Fallzahlen)

Fach 107 92H Kunstgeschichte (Europ.) HF

Abschluss	Fachsemester														Gesamtergebnis	
	1	2	3	4	5	6	7	8	9	10	11	12	13	14(+)		
Abschlussprüfung im Ausland		6		1												7
Bachelor (Uni)	1															1
Magister		1			1	4	10	26	30	23	32	25	24	54		230
Master(Uni) Abschpr. vorausges.	6															6
Promotion ohne vorausges.Abschlpr.														1		1
Promotion mit vorausges.Abschlpr.	3	3	1	3	6	7	8	6	6	7	3		3	11		67
Gesamtergebnis	10	10	1	4	7	11	18	32	36	30	35	25	27	66		312

Fach 107 92N Kunstgeschichte (Europ.) NF

Abschluss	Fachsemester														Gesamtergebnis	
	1	2	3	4	5	6	7	8	9	10	11	12	13	14(+)		
Abschlussprüfung im Ausland		1	1													2
LA Gymnasien	7	10	6	1	7	2	6	3	1							43
Magister						2	7	20	11	11	10	13	8	26		108
Promotion mit vorausges.Abschlpr.						1			1		1		1			4
Gesamtergebnis	7	11	7	1	7	5	13	23	13	11	11	13	9	26		157

Fach 107 927 Kunstgeschichte (Europ.) HF75

Abschluss	Fachsemester														Gesamtergebnis	
	1	2	3	4	5	6	7	8	9	10	11	12	13	14(+)		
Bachelor (Uni)	84	3	57	14	32	9	12	1					1			213
Gesamtergebnis	84	3	57	14	32	9	12	1					1			213

Fach 107 922 Kunstgeschichte (Europ.) NF

Abschluss	Fachsemester														Gesamtergebnis	
	1	2	3	4	5	6	7	8	9	10	11	12	13	14(+)		
Bachelor (Uni)	29	3	17	2	3	1	4									59
Gesamtergebnis	29	3	17	2	3	1	4									59

Fach 107 925 Kunstgeschichte (Europ.) 1H50

Abschluss	Fachsemester														Gesamtergebnis	
	1	2	3	4	5	6	7	8	9	10	11	12	13	14(+)		
Bachelor (Uni)			1													1
Gesamtergebnis			1													1

Fachsemester und Abschlussziel nach Fächern (Fallzahlen)

Fach 107 924 Kunstgeschichte (Europ.) 2H50

Abschluss	Fachsemester														Gesamtergebnis	
	1	2	3	4	5	6	7	8	9	10	11	12	13	14(+)		
Bachelor (Uni)	22	1	14	1	11	2	4		1							56
Gesamtergebnis	22	1	14	1	11	2	4		1							56

Fach 107 92E Europäische Kunstgeschichte Beifach

Abschluss	Fachsemester														Gesamtergebnis	
	1	2	3	4	5	6	7	8	9	10	11	12	13	14(+)		
LA Gymnasien	2															2
Gesamtergebnis	2															2

Fachsemester und Abschlussziel nach Fächern (Fallzahlen)

Fach 107 95H Latein HF

Abschluss	Fachsemester														Gesamtergebnis	
	1	2	3	4	5	6	7	8	9	10	11	12	13	14(+)		
Abschlussprüfung im Ausland		7														7
LA Gymnasien	78	24	48	17	48	11	43	19	33	14	16	4	6	9		370
Magister						1	1		2	2	5			2		13
Promotion mit vorausges.Abschlpr.	1				1			3		1			1			7
Gesamtergebnis	79	31	48	17	49	12	44	22	35	17	21	4	7	11		397

Fach 107 95N Latein NF

Abschluss	Fachsemester														Gesamtergebnis	
	1	2	3	4	5	6	7	8	9	10	11	12	13	14(+)		
Abschlussprüfung im Ausland				1												1
LA Gymnasien	9	17	9	5	10	12	15	3	5	2	4	3	3	1		98
Magister							6	2	2	3			1	3		17
Promotion mit vorausges.Abschlpr.										1			1			2
Gesamtergebnis	9	17	9	6	10	12	15	9	7	4	8	3	5	4		118

Fach 107 95E Latein Beifach

Abschluss	Fachsemester														Gesamtergebnis	
	1	2	3	4	5	6	7	8	9	10	11	12	13	14(+)		
LA Gymnasien	2															2
Gesamtergebnis	2															2

Fachsemester und Abschlussziel nach Fächern (Fallzahlen)

Fach 107 114H Musikwissenschaft HF

Abschluss	Fachsemester														Gesamtergebnis		
	1	2	3	4	5	6	7	8	9	10	11	12	13	14(+)			
Abschlussprüfung im Ausland		1															1
Bachelor (Uni)	1																1
LA Gymnasien	1																1
Magister				2		4	2	12	12	8	12	7	9	15			83
Master(Uni) Abschlpr. vorausges.			2														2
Promotion ohne vorausges.Abschlpr.														3			3
Promotion mit vorausges.Abschlpr.	2	1	5		3		2	2	6	2		2					25
Keine Abschl.prüfung mögl.			1														1
Gesamtergebnis	4	2	8	2	3	4	4	14	18	10	12	9	9	18			117

Fach 107 114N Musikwissenschaft NF

Abschluss	Fachsemester														Gesamtergebnis		
	1	2	3	4	5	6	7	8	9	10	11	12	13	14(+)			
LA Gymnasien	4	12	8	8	9	4	2	3	2								52
Magister				1			1	1	2	1	3	2	1	7			19
Promotion mit vorausges.Abschlpr.													1				1
Gesamtergebnis	4	12	8	9	9	4	3	4	4	1	3	2	2	7			72

Fach 107 1147 Musikwissenschaft HF75

Abschluss	Fachsemester														Gesamtergebnis		
	1	2	3	4	5	6	7	8	9	10	11	12	13	14(+)			
Bachelor (Uni)	25	8	3	3	1												40
Gesamtergebnis	25	8	3	3	1												40

Fach 107 1142 Musikwissenschaft NF

Abschluss	Fachsemester														Gesamtergebnis		
	1	2	3	4	5	6	7	8	9	10	11	12	13	14(+)			
Bachelor (Uni)	9	2	6	1	3	1	1										23
Gesamtergebnis	9	2	6	1	3	1	1										23

Fach 107 1145 Musikwissenschaft 1H50

Abschluss	Fachsemester														Gesamtergebnis		
	1	2	3	4	5	6	7	8	9	10	11	12	13	14(+)			
Bachelor (Uni)	4	4	5	5	7	1	9	3									38
Gesamtergebnis	4	4	5	5	7	1	9	3									38

Fachsemester und Abschlussziel nach Fächern (Fallzahlen)

Fach 107 1144 Musikwissenschaft 2H50

Abschluss	Fachsemester														Gesamtergebnis	
	1	2	3	4	5	6	7	8	9	10	11	12	13	14(+)		
Bachelor (Uni)	7	2	4	4	2	1										20
Gesamtergebnis	7	2	4	4	2	1										20

Fachsemester und Abschlussziel nach Fächern (Fallzahlen)

Fach 107 127H Philosophie HF

Abschluss	Fachsemester														Gesamtergebnis	
	1	2	3	4	5	6	7	8	9	10	11	12	13	14(+)		
Abschlussprüfung im Ausland		12	1	1												14
LA Berufsschulen		2	1	2			2		1		1	1				10
LA Gymnasien	23	28	24	19	15	20	21	16	22	34	45	8	8	31		314
Magister		1				4	10	21	34	27	36	7	14	55		209
Master(Uni) Abschpr. vorausges.	8	4	4													16
Promotion ohne vorausges.Abschlpr.														1		1
Promotion mit vorausges.Abschlpr.	10		11	8	9	2	5	5	5	3	2			5		65
Gesamtergebnis	41	47	41	30	24	26	38	42	62	64	84	16	22	92		629

Fach 107 127N Philosophie NF

Abschluss	Fachsemester														Gesamtergebnis	
	1	2	3	4	5	6	7	8	9	10	11	12	13	14(+)		
Abschlussprüfung im Ausland		2														2
LA Gymnasien		2			1	1	1	1	1			1	1			9
Magister						2	8	18	9	17	26	11	11	40		142
Promotion mit vorausges.Abschlpr.												1		4		5
Gesamtergebnis		4			1	3	9	19	10	17	26	13	12	44		158

Fach 107 1277 Philosophie HF75

Abschluss	Fachsemester														Gesamtergebnis	
	1	2	3	4	5	6	7	8	9	10	11	12	13	14(+)		
Bachelor (Uni)	28	2		1												31
Gesamtergebnis	28	2		1												31

Fach 107 1272 Philosophie NF

Abschluss	Fachsemester														Gesamtergebnis	
	1	2	3	4	5	6	7	8	9	10	11	12	13	14(+)		
Bachelor (Uni)	30	10	16	6	5	7	7									81
Gesamtergebnis	30	10	16	6	5	7	7									81

Fach 107 1275 Philosophie 1H50

Abschluss	Fachsemester														Gesamtergebnis	
	1	2	3	4	5	6	7	8	9	10	11	12	13	14(+)		
Bachelor (Uni)	6	3	11	4	5	2	4									35
Gesamtergebnis	6	3	11	4	5	2	4									35

Fachsemester und Abschlussziel nach Fächern (Fallzahlen)

Fach 107 1274 Philosophie 2H50

Abschluss	Fachsemester														Gesamtergebnis	
	1	2	3	4	5	6	7	8	9	10	11	12	13	14(+)		
Bachelor (Uni)	13	2	6	2	9	5	10									47
Gesamtergebnis	13	2	6	2	9	5	10									47

Fachsemester und Abschlussziel nach Fächern (Fallzahlen)

Fach 107 136H Religionswissenschaft HF

Abschluss	Fachsemester														Gesamtergebnis
	1	2	3	4	5	6	7	8	9	10	11	12	13	14(+)	
Magister					1	1	5	20	24	15	12	5	3	11	97
Master(Uni) Abschpr. vorausges.	2		3	1	1										7
Promotion mit vorausges.Abschpr.	1	3	2		1		1	1	1						10
Gesamtergebnis	3	3	5	1	3	1	6	21	25	15	12	5	3	11	114

Fach 107 136N Religionswissenschaft NF

Abschluss	Fachsemester														Gesamtergebnis
	1	2	3	4	5	6	7	8	9	10	11	12	13	14(+)	
Magister					1		4	8	11	5	11	3	3	12	58
Gesamtergebnis					1		4	8	11	5	11	3	3	12	58

Fach 107 1367 Religionswissenschaft HF75

Abschluss	Fachsemester														Gesamtergebnis
	1	2	3	4	5	6	7	8	9	10	11	12	13	14(+)	
Bachelor (Uni)	19	4	12	8	11	8	8	2							72
Gesamtergebnis	19	4	12	8	11	8	8	2							72

Fach 107 1362 Religionswissenschaft NF

Abschluss	Fachsemester														Gesamtergebnis
	1	2	3	4	5	6	7	8	9	10	11	12	13	14(+)	
Bachelor (Uni)	15	5	15	3	4	1	4								47
Gesamtergebnis	15	5	15	3	4	1	4								47

Fach 107 1364 Religionswissenschaft 2H50

Abschluss	Fachsemester														Gesamtergebnis
	1	2	3	4	5	6	7	8	9	10	11	12	13	14(+)	
Bachelor (Uni)	12	5	11	4	6	3	4								45
Gesamtergebnis	12	5	11	4	6	3	4								45

Fachsemester und Abschlussziel nach Fächern (Fallzahlen)

Fach 107 145H Sinologie HF

Abschluss	Fachsemester														Gesamtergebnis
	1	2	3	4	5	6	7	8	9	10	11	12	13	14(+)	
Abschlussprüfung im Ausland		3													3
Master(Uni) Abschlpr. vorausges.			1												1
Promotion mit vorausges.Abschlpr.		1					1								2
Gesamtergebnis		4	1				1								6

Fach 107 1452 Sinologie NF

Abschluss	Fachsemester														Gesamtergebnis
	1	2	3	4	5	6	7	8	9	10	11	12	13	14(+)	
Bachelor (Uni)	6	3	4	2	5			1							21
Gesamtergebnis	6	3	4	2	5			1							21

Fachsemester und Abschlussziel nach Fächern (Fallzahlen)

Fach 107 272H Alte Geschichte HF

Abschluss	Fachsemester														Gesamtergebnis
	1	2	3	4	5	6	7	8	9	10	11	12	13	14(+)	
Magister							1	1	3		2	1	1	5	14
Master(Uni) Abschlpr. vorausges.	2														2
Promotion mit vorausges.Abschlpr.	1	2		2	1	2	1			1	1		1		12
Gesamtergebnis	3	2		2	1	2	2	1	3	1	3	1	2	5	28

Fach 107 272N Alte Geschichte NF

Abschluss	Fachsemester														Gesamtergebnis
	1	2	3	4	5	6	7	8	9	10	11	12	13	14(+)	
Magister						1	3	12	10	9	5	2	5	5	52
Promotion mit vorausges.Abschlpr.					1		1		1	2	3		1	4	13
Gesamtergebnis					1	1	4	12	11	11	8	2	6	9	65

Fach 107 2722 Alte Geschichte NF

Abschluss	Fachsemester														Gesamtergebnis
	1	2	3	4	5	6	7	8	9	10	11	12	13	14(+)	
Bachelor (Uni)	7	4	6		3	2	1								23
Gesamtergebnis	7	4	6		3	2	1								23

Fach 107 2725 Alte Geschichte 1H50

Abschluss	Fachsemester														Gesamtergebnis
	1	2	3	4	5	6	7	8	9	10	11	12	13	14(+)	
Bachelor (Uni)	6	2	9	1	3	1									22
Gesamtergebnis	6	2	9	1	3	1									22

Fach 107 2724 Alte Geschichte 2H50

Abschluss	Fachsemester														Gesamtergebnis
	1	2	3	4	5	6	7	8	9	10	11	12	13	14(+)	
Bachelor (Uni)	14	2	5	1	1	1	5								29
Gesamtergebnis	14	2	5	1	1	1	5								29

Fachsemester und Abschlussziel nach Fächern (Fallzahlen)

Fach 107 273H Mittlere u. Neue Gesch HF

Abschluss	Fachsemester														Gesamtergebnis	
	1	2	3	4	5	6	7	8	9	10	11	12	13	14(+)		
Abschlussprüfung im Ausland	1	1		1												3
LA Gymnasien	18	48	116	57	98	55	96	48	54	52	111	44	44	57		898
Magister						10	14	36	50	36	57	19	21	60		303
Promotion ohne vorausges.Abschlpr.														1		1
Promotion mit vorausges.Abschlpr.	12	6	15	9	13	6	2	4	3	5	5	3	2	10		95
Gesamtergebnis	31	55	131	67	111	71	112	88	107	93	173	66	67	128		1300

Fach 107 273N Mittlere u. Neue Gesch NF

Abschluss	Fachsemester														Gesamtergebnis	
	1	2	3	4	5	6	7	8	9	10	11	12	13	14(+)		
Abschlussprüfung im Ausland		1														1
LA Gymnasien	12	19	3	6	3	5	4	3	2	2	2			1		62
Magister						4	7	7	12	8	8	4	3	12		65
Promotion mit vorausges.Abschlpr.					1			1			2			2		6
Gesamtergebnis	12	20	3	6	4	9	11	11	14	10	12	4	3	15		134

Fach 107 2735 Mittlere u. Neue Gesch 1H50

Abschluss	Fachsemester														Gesamtergebnis	
	1	2	3	4	5	6	7	8	9	10	11	12	13	14(+)		
Bachelor (Uni)		4	16	6	5	6	6									43
Gesamtergebnis		4	16	6	5	6	6									43

Fach 107 2734 Mittlere u. Neue Gesch 2H50

Abschluss	Fachsemester														Gesamtergebnis	
	1	2	3	4	5	6	7	8	9	10	11	12	13	14(+)		
Bachelor (Uni)	2	2	6	1	2	5	2									20
Gesamtergebnis	2	2	6	1	2	5	2									20

Fachsemester und Abschlussziel nach Fächern (Fallzahlen)

Fach 107 548H Ur- und Frühgeschichte HF

Abschluss	Fachsemester														Gesamtergebnis	
	1	2	3	4	5	6	7	8	9	10	11	12	13	14(+)		
Abschlussprüfung im Ausland		2														2
LA Gymnasien			1													1
Magister							2	12	8	3	5	2	1	17		50
Master(Uni) Abschlpr. vorausges.			1													1
Promotion mit vorausges.Abschlpr.	1		6	2	1	1	3						1			15
Gesamtergebnis	1	2	8	2	1	1	5	12	8	3	5	2	2	17		69

Fach 107 548N Ur- und Frühgeschichte NF

Abschluss	Fachsemester														Gesamtergebnis	
	1	2	3	4	5	6	7	8	9	10	11	12	13	14(+)		
LA Gymnasien	1		1													2
Magister							2	4	7	5	3	2	2	14		39
Promotion mit vorausges.Abschlpr.									1		1			6		8
Gesamtergebnis	1		1				2	4	8	5	4	2	2	20		49

Fach 107 5482 Ur- und Frühgeschichte NF

Abschluss	Fachsemester														Gesamtergebnis	
	1	2	3	4	5	6	7	8	9	10	11	12	13	14(+)		
Bachelor (Uni)	8	5	3	2	1		3									22
Master(Uni) Abschlpr. vorausges.	1															1
Gesamtergebnis	9	5	3	2	1		3									23

Fach 107 5485 Ur- und Frühgeschichte 1H50

Abschluss	Fachsemester														Gesamtergebnis	
	1	2	3	4	5	6	7	8	9	10	11	12	13	14(+)		
Bachelor (Uni)	1	3	4	2	5	1	1									17
Gesamtergebnis	1	3	4	2	5	1	1									17

Fach 107 5484 Ur- und Frühgeschichte 2H50

Abschluss	Fachsemester														Gesamtergebnis	
	1	2	3	4	5	6	7	8	9	10	11	12	13	14(+)		
Bachelor (Uni)	6	1	3	1	5	1	1									18
Gesamtergebnis	6	1	3	1	5	1	1									18

Fachsemester und Abschlussziel nach Fächern (Fallzahlen)

Fach 107 818H Mittellatein HF

Abschluss	Fachsemester														Gesamtergebnis	
	1	2	3	4	5	6	7	8	9	10	11	12	13	14(+)		
LA Gymnasien						1										1
Magister					1			3	2		1	1	1			9
Promotion mit vorausges.Abschlpr.											1					1
Gesamtergebnis					1	1		3	2		2	1	1			11

Fach 107 818N Mittellatein NF

Abschluss	Fachsemester														Gesamtergebnis	
	1	2	3	4	5	6	7	8	9	10	11	12	13	14(+)		
LA Gymnasien					3	1		1								5
Magister								1	1							2
Gesamtergebnis					3	1		2	1							7

Fachsemester und Abschlussziel nach Fächern (Fallzahlen)

Fach 107 820H Semitistik HF

Abschluss	Fachsemester														Gesamtergebnis	
	1	2	3	4	5	6	7	8	9	10	11	12	13	14(+)		
Abschlussprüfung im Ausland		3	1													4
Magister						1		1	1	2	1					4
Promotion mit vorausges.Abschlpr.			1					1	1							2
Gesamtergebnis		3	2			1	1	2	1	2	1				6	19

Fach 107 820N Semitistik NF

Abschluss	Fachsemester														Gesamtergebnis	
	1	2	3	4	5	6	7	8	9	10	11	12	13	14(+)		
Magister								4		1					2	7
Promotion mit vorausges.Abschlpr.															2	2
Gesamtergebnis								4		1					4	9

Fach 107 8202 Semitistik NF

Abschluss	Fachsemester														Gesamtergebnis	
	1	2	3	4	5	6	7	8	9	10	11	12	13	14(+)		
Bachelor (Uni)	5		2		2											9
Gesamtergebnis	5		2		2											9

Fach 107 8205 Semitistik 1H50

Abschluss	Fachsemester														Gesamtergebnis	
	1	2	3	4	5	6	7	8	9	10	11	12	13	14(+)		
Bachelor (Uni)	4			1	1		2									8
Gesamtergebnis	4			1	1		2									8

Fach 107 8204 Semitistik 2H50

Abschluss	Fachsemester														Gesamtergebnis	
	1	2	3	4	5	6	7	8	9	10	11	12	13	14(+)		
Bachelor (Uni)	3		1		2											6
Gesamtergebnis	3		1		2											6

Fachsemester und Abschlussziel nach Fächern (Fallzahlen)

Fach 107 821H Assyriologie HF

Abschluss	Fachsemester														Gesamtergebnis	
	1	2	3	4	5	6	7	8	9	10	11	12	13	14(+)		
Abschlussprüfung im Ausland		2														2
Magister									2	1		1				4
Master(Uni) Abschlpr. vorausges.	1															1
Promotion mit vorausges.Abschlpr.	1		1					1								3
Gesamtergebnis	2	2	1					1	2	1		1				10

Fach 107 821N Assyriologie NF

Abschluss	Fachsemester														Gesamtergebnis	
	1	2	3	4	5	6	7	8	9	10	11	12	13	14(+)		
Magister								1	2			2	1	5		11
Gesamtergebnis								1	2			2	1	5		11

Fach 107 8217 Assyriologie HF75

Abschluss	Fachsemester														Gesamtergebnis	
	1	2	3	4	5	6	7	8	9	10	11	12	13	14(+)		
Bachelor (Uni)	1		1													2
Gesamtergebnis	1		1													2

Fach 107 8212 Assyriologie NF

Abschluss	Fachsemester														Gesamtergebnis	
	1	2	3	4	5	6	7	8	9	10	11	12	13	14(+)		
Bachelor (Uni)	1															1
Gesamtergebnis	1															1

Fach 107 8215 Assyriologie 1H50

Abschluss	Fachsemester														Gesamtergebnis	
	1	2	3	4	5	6	7	8	9	10	11	12	13	14(+)		
Bachelor (Uni)	3		1		1											5
Gesamtergebnis	3		1		1											5

Fach 107 8214 Assyriologie 2H50

Abschluss	Fachsemester														Gesamtergebnis	
	1	2	3	4	5	6	7	8	9	10	11	12	13	14(+)		
Bachelor (Uni)	2															2
Gesamtergebnis	2															2

Fachsemester und Abschlussziel nach Fächern (Fallzahlen)

Fach 107 830H Archäologie (byzant.) HF

Abschluss	Fachsemester														Gesamtergebnis
	1	2	3	4	5	6	7	8	9	10	11	12	13	14(+)	
Magister									2				1		3
Master(Uni) Abschlpr. vorausges.	1														1
Promotion mit vorausges.Abschlpr.					2									1	3
Gesamtergebnis	1				2				2				1	1	7

Fach 107 830N Archäologie (byzant.) NF

Abschluss	Fachsemester														Gesamtergebnis
	1	2	3	4	5	6	7	8	9	10	11	12	13	14(+)	
Magister						1	3	3	4	4	1			3	19
Promotion mit vorausges.Abschlpr.										2			1	2	5
Gesamtergebnis						1	3	3	4	6	1		1	5	24

Fach 107 8302 Archäologie (byzant.) NF

Abschluss	Fachsemester														Gesamtergebnis
	1	2	3	4	5	6	7	8	9	10	11	12	13	14(+)	
Bachelor (Uni)	2	9	2	3	3	1									20
Gesamtergebnis	2	9	2	3	3	1									20

Fach 107 8305 Archäologie (byzant.) 1H50

Abschluss	Fachsemester														Gesamtergebnis
	1	2	3	4	5	6	7	8	9	10	11	12	13	14(+)	
Bachelor (Uni)	1			2	1	1									5
Gesamtergebnis	1			2	1	1									5

Fach 107 8304 Archäologie (byzant.) 2H50

Abschluss	Fachsemester														Gesamtergebnis
	1	2	3	4	5	6	7	8	9	10	11	12	13	14(+)	
Bachelor (Uni)	3	2			2										7
Gesamtergebnis	3	2			2										7

Fachsemester und Abschlussziel nach Fächern (Fallzahlen)

Fach 107 831H Archäologie (klassisch) HF

Abschluss	Fachsemester														Gesamtergebnis	
	1	2	3	4	5	6	7	8	9	10	11	12	13	14(+)		
Abschlussprüfung im Ausland		2		1												3
Magister							1	4	5	8	4	3	7	11		43
Master(Uni) Abschpr. vorausges.	8		2		3											13
Promotion mit vorausges.Abschpr.		2	1	1	4	7	2		4	4	3			5		33
Gesamtergebnis	8	4	3	2	7	7	3	4	9	12	7	3	7	16		92

Fach 107 831N Archäologie (klassisch) NF

Abschluss	Fachsemester														Gesamtergebnis	
	1	2	3	4	5	6	7	8	9	10	11	12	13	14(+)		
Abschlussprüfung im Ausland					1											1
LA Gymnasien			1	2	1	1										5
Magister							6	13	15	7	16	5	6	20		88
Promotion mit vorausges.Abschpr.								2	1			1		4		8
Gesamtergebnis			1	2	2	1	6	15	16	7	16	6	6	24		102

Fach 107 8317 Archäologie (klassisch) HF75

Abschluss	Fachsemester														Gesamtergebnis	
	1	2	3	4	5	6	7	8	9	10	11	12	13	14(+)		
Bachelor (Uni)	10		1													11
Gesamtergebnis	10		1													11

Fach 107 8312 Archäologie (klassisch) NF

Abschluss	Fachsemester														Gesamtergebnis	
	1	2	3	4	5	6	7	8	9	10	11	12	13	14(+)		
Bachelor (Uni)	5	5	7	4	3		1									25
Gesamtergebnis	5	5	7	4	3		1									25

Fach 107 8315 Archäologie (klassisch) 1H50

Abschluss	Fachsemester														Gesamtergebnis	
	1	2	3	4	5	6	7	8	9	10	11	12	13	14(+)		
Bachelor (Uni)	11	4	6	2	8	6	1									38
Gesamtergebnis	11	4	6	2	8	6	1									38

Fachsemester und Abschlussziel nach Fächern (Fallzahlen)

Fach 107 8314 Archäologie (klassisch) 2H50

Abschluss	Fachsemester														Gesamtergebnis	
	1	2	3	4	5	6	7	8	9	10	11	12	13	14(+)		
Bachelor (Uni)	6	5	9	2	8	1										31
Gesamtergebnis	6	5	9	2	8	1										31

Fachsemester und Abschlussziel nach Fächern (Fallzahlen)

Fach 107 832H Archäologie (vorderasia.) HF

Abschluss	Fachsemester														Gesamtergebnis
	1	2	3	4	5	6	7	8	9	10	11	12	13	14(+)	
Magister									1			2	1	3	7
Master(Uni) Abschlpr. vorausges.			1												1
Promotion mit vorausges.Abschlpr.	1		1		1	2		1		1					7
Gesamtergebnis	1		2		1	2		1	1	1		2	1	3	15

Fach 107 832N Archäologie (vorderasia.) NF

Abschluss	Fachsemester														Gesamtergebnis
	1	2	3	4	5	6	7	8	9	10	11	12	13	14(+)	
Abschlussprüfung im Ausland		1													1
Magister							2	7	6	4	1	6	3	14	43
Promotion mit vorausges.Abschlpr.														2	2
Gesamtergebnis		1					2	7	6	4	1	6	3	16	46

Fach 107 8327 Archäologie (vorderasia.) HF75

Abschluss	Fachsemester														Gesamtergebnis
	1	2	3	4	5	6	7	8	9	10	11	12	13	14(+)	
Bachelor (Uni)	1														1
Gesamtergebnis	1														1

Fach 107 8322 Archäologie (vorderasia.) NF

Abschluss	Fachsemester														Gesamtergebnis
	1	2	3	4	5	6	7	8	9	10	11	12	13	14(+)	
Bachelor (Uni)	4	1	1		2										8
Gesamtergebnis	4	1	1		2										8

Fach 107 8325 Archäologie (vorderasia.) 1H50

Abschluss	Fachsemester														Gesamtergebnis
	1	2	3	4	5	6	7	8	9	10	11	12	13	14(+)	
Bachelor (Uni)	2	1	2		4		1								10
Gesamtergebnis	2	1	2		4		1								10

Fach 107 8324 Archäologie (vorderasia.) 2H50

Abschluss	Fachsemester														Gesamtergebnis
	1	2	3	4	5	6	7	8	9	10	11	12	13	14(+)	
Bachelor (Uni)		2	3	3	3										11
Gesamtergebnis		2	3	3	3										11

Fachsemester und Abschlussziel nach Fächern (Fallzahlen)

Fach 107 834H I.dis. Archäologie (kl.) HF

Abschluss	Fachsemester														Gesamtergebnis	
	1	2	3	4	5	6	7	8	9	10	11	12	13	14(+)		
Master(Uni) Abschpr. vorausges.	1															1
Gesamtergebnis	1															1

Fach 107 8347 I.dis. Archäologie (kl.) HF75

Abschluss	Fachsemester														Gesamtergebnis	
	1	2	3	4	5	6	7	8	9	10	11	12	13	14(+)		
Bachelor (Uni)		3	8		5											16
Gesamtergebnis		3	8		5											16

Fach 107 838H American Studies HF

Abschluss	Fachsemester														Gesamtergebnis	
	1	2	3	4	5	6	7	8	9	10	11	12	13	14(+)		
Bachelor (Uni)	20															20
Master(Uni) Abschpr. vorausges.	18	1	16				1									36
Promotion mit vorausges.Abschlpr.	2	1	4	3	2		3		2							17
Gesamtergebnis	40	2	20	3	2		4		2							73

Fachsemester und Abschlussziel nach Fächern (Fallzahlen)

Fach 107 840H Osteuropäische Geschichte HF

Abschluss	Fachsemester														Gesamtergebnis
	1	2	3	4	5	6	7	8	9	10	11	12	13	14(+)	
Magister						1	4	6	7		5	2	3	5	33
Promotion mit vorausges.Abschlpr.			1	1	1	1	1			1	1			1	8
Gesamtergebnis			1	1	1	2	5	6	7	1	6	2	3	6	41

Fach 107 840N Osteuropäische Geschichte NF

Abschluss	Fachsemester														Gesamtergebnis
	1	2	3	4	5	6	7	8	9	10	11	12	13	14(+)	
Magister							3	11	3	1	1	2	1	3	25
Gesamtergebnis							3	11	3	1	1	2	1	3	25

Fachsemester und Abschlussziel nach Fächern (Fallzahlen)

Fach 107 841H Geschichte Südasiens HF

Abschluss	Fachsemester														Gesamtergebnis
	1	2	3	4	5	6	7	8	9	10	11	12	13	14(+)	
Magister							3	9	5	2	3	1	1		24
Promotion mit vorausges.Abschlpr.		1	1		1	1	2							1	7
Gesamtergebnis		1	1		1	1	5	9	5	2	3	1	1	1	31

Fach 107 841N Geschichte Südasiens NF

Abschluss	Fachsemester														Gesamtergebnis
	1	2	3	4	5	6	7	8	9	10	11	12	13	14(+)	
Magister							4	8	10	1	1	1	2	8	35
Gesamtergebnis							4	8	10	1	1	1	2	8	35

Fach 107 8412 Geschichte Südasiens NF

Abschluss	Fachsemester														Gesamtergebnis
	1	2	3	4	5	6	7	8	9	10	11	12	13	14(+)	
Bachelor (Uni)	6	1	3	3	5	2	1								21
Gesamtergebnis	6	1	3	3	5	2	1								21

Fach 107 8415 Geschichte Südasiens 1H50

Abschluss	Fachsemester														Gesamtergebnis
	1	2	3	4	5	6	7	8	9	10	11	12	13	14(+)	
Bachelor (Uni)		1			2										3
Gesamtergebnis		1			2										3

Fach 107 8414 Geschichte Südasiens 2H50

Abschluss	Fachsemester														Gesamtergebnis
	1	2	3	4	5	6	7	8	9	10	11	12	13	14(+)	
Bachelor (Uni)	3		1												4
Gesamtergebnis	3		1												4

Fachsemester und Abschlussziel nach Fächern (Fallzahlen)

Fach 107 842N Hist. Grundwissenschaften NF

Abschluss	Fachsemester														Gesamtergebnis
	1	2	3	4	5	6	7	8	9	10	11	12	13	14(+)	
Magister						2	1	6	3	4	2		1	4	23
Promotion mit vorausges.Abschlpr.										1		1		2	4
Gesamtergebnis						2	1	6	3	5	2	1	1	6	27

Fach 107 8422 Hist. Grundwissenschaften NF

Abschluss	Fachsemester														Gesamtergebnis
	1	2	3	4	5	6	7	8	9	10	11	12	13	14(+)	
Bachelor (Uni)	6		5		2	1	2								16
Gesamtergebnis	6		5		2	1	2								16

Fach 107 8447 Osteur/Ostmitteleur Stud HF75

Abschluss	Fachsemester														Gesamtergebnis
	1	2	3	4	5	6	7	8	9	10	11	12	13	14(+)	
Bachelor (Uni)	6														6
Gesamtergebnis	6														6

Fach 107 8442 Osteur/Ostmitteleur Stud NF

Abschluss	Fachsemester														Gesamtergebnis
	1	2	3	4	5	6	7	8	9	10	11	12	13	14(+)	
Bachelor (Uni)	1														1
Gesamtergebnis	1														1

Fachsemester und Abschlussziel nach Fächern (Fallzahlen)

Fach 107 845H Indologie 1 (klassische) HF

Abschluss	Fachsemester														Gesamtergebnis
	1	2	3	4	5	6	7	8	9	10	11	12	13	14(+)	
Magister							1	4			2	1	2	4	14
Promotion ohne vorausges.Abschlpr.														1	1
Promotion mit vorausges.Abschlpr.	1				2						1			1	5
Gesamtergebnis	1				2		1	4			3	1	2	6	20

Fach 107 845N Indologie 1 (klassische) NF

Abschluss	Fachsemester														Gesamtergebnis
	1	2	3	4	5	6	7	8	9	10	11	12	13	14(+)	
Magister						1			4	2	2	1	1		11
Gesamtergebnis						1			4	2	2	1	1		11

Fach 107 846H Indologie 2 (neuere) HF

Abschluss	Fachsemester														Gesamtergebnis
	1	2	3	4	5	6	7	8	9	10	11	12	13	14(+)	
Magister								1	4				1		6
Promotion mit vorausges.Abschlpr.	1	2			2								1		6
Gesamtergebnis	1	2			2			1	4				2		12

Fach 107 846N Indologie 2 (neuere) NF

Abschluss	Fachsemester														Gesamtergebnis
	1	2	3	4	5	6	7	8	9	10	11	12	13	14(+)	
Magister							1	2	4	5	7	1	1	3	24
Gesamtergebnis							1	2	4	5	7	1	1	3	24

Fachsemester und Abschlussziel nach Fächern (Fallzahlen)

Fach 107 850H Kunstgeschichte Ostasiens HF

Abschluss	Fachsemester														Gesamtergebnis	
	1	2	3	4	5	6	7	8	9	10	11	12	13	14(+)		
Abschlussprüfung im Ausland		2	1													3
Magister					1	2	4	3	4	2	7	5	10	7		45
Master(Uni) Abschpr. vorausges.	2		4		3											9
Promotion mit vorausges.Abschlpr.	3	2	7				3		2	2	1		1	1		22
Gesamtergebnis	5	4	12		4	2	7	3	6	4	8	5	11	8		79

Fach 107 850N Kunstgeschichte Ostasiens NF

Abschluss	Fachsemester														Gesamtergebnis	
	1	2	3	4	5	6	7	8	9	10	11	12	13	14(+)		
Magister						5	5	9	2	7	5	2	6	9		50
Promotion ohne vorausges.Abschlpr.														1		1
Promotion mit vorausges.Abschlpr.							1					1		1		3
Gesamtergebnis						5	5	10	2	7	5	3	6	11		54

Fach 107 8502 Kunstgeschichte Ostasiens NF

Abschluss	Fachsemester														Gesamtergebnis	
	1	2	3	4	5	6	7	8	9	10	11	12	13	14(+)		
Bachelor (Uni)	27	5	15	1	5	1	2	1								57
Gesamtergebnis	27	5	15	1	5	1	2	1								57

Fachsemester und Abschlussziel nach Fächern (Fallzahlen)

Fach 107 852H Südasiestudien HF

Abschluss	Fachsemester														Gesamtergebnis	
	1	2	3	4	5	6	7	8	9	10	11	12	13	14(+)		
Abschlussprüfung im Ausland		3														3
Bachelor (Uni)									1							1
Gesamtergebnis		3							1							4

Fach 107 8527 Südasiestudien HF75

Abschluss	Fachsemester														Gesamtergebnis	
	1	2	3	4	5	6	7	8	9	10	11	12	13	14(+)		
Bachelor (Uni)	16		15	7	20	3	3									64
Gesamtergebnis	16		15	7	20	3	3									64

Fach 107 8522 Südasiestudien NF

Abschluss	Fachsemester														Gesamtergebnis	
	1	2	3	4	5	6	7	8	9	10	11	12	13	14(+)		
Bachelor (Uni)	7	1	2	1	4	1	1									17
Gesamtergebnis	7	1	2	1	4	1	1									17

Fach 107 8524 Südasiestudien 2H50

Abschluss	Fachsemester														Gesamtergebnis	
	1	2	3	4	5	6	7	8	9	10	11	12	13	14(+)		
Bachelor (Uni)	3															3
Gesamtergebnis	3															3

Fachsemester und Abschlussziel nach Fächern (Fallzahlen)

Fach 107 853H Ostasienwissenschaften HF

Abschluss	Fachsemester														Gesamtergebnis
	1	2	3	4	5	6	7	8	9	10	11	12	13	14(+)	
Abschlussprüfung im Ausland		3													3
Bachelor (Uni)	1				1		2	5	3	4	3	1	1		21
Master(Uni) Abschpr. vorausges.	1														1
Gesamtergebnis	2	3			1		2	5	3	4	3	1	1		25

Fach 107 8537 Ostasienwissenschaften HF75

Abschluss	Fachsemester														Gesamtergebnis
	1	2	3	4	5	6	7	8	9	10	11	12	13	14(+)	
Bachelor (Uni)	104	13	74	18	42	16	19	5	10	3	1	1			306
Gesamtergebnis	104	13	74	18	42	16	19	5	10	3	1	1			306

Fach 107 8532 Ostasienwissenschaften NF

Abschluss	Fachsemester														Gesamtergebnis
	1	2	3	4	5	6	7	8	9	10	11	12	13	14(+)	
Bachelor (Uni)	16	1	5	4	7		3			1					37
Gesamtergebnis	16	1	5	4	7		3			1					37

Fach 107 8535 Ostasienwissenschaften 1H50

Abschluss	Fachsemester														Gesamtergebnis
	1	2	3	4	5	6	7	8	9	10	11	12	13	14(+)	
Bachelor (Uni)								1							1
Gesamtergebnis								1							1

Fach 107 8534 Ostasienwissenschaften 2H50

Abschluss	Fachsemester														Gesamtergebnis
	1	2	3	4	5	6	7	8	9	10	11	12	13	14(+)	
Bachelor (Uni)	7		6		2	4	2								21
Gesamtergebnis	7		6		2	4	2								21

Fachsemester und Abschlussziel nach Fächern (Fallzahlen)

Fach 107 858E Chinesisch Beifach

Abschluss	Fachsemester														Gesamtergebnis	
	1	2	3	4	5	6	7	8	9	10	11	12	13	14(+)		
LA Gymnasien	1															1
Gesamtergebnis	1															1

Fachsemester und Abschlussziel nach Fächern (Fallzahlen)

Fach 107 860H Sinologie 1 (klassische) HF

Abschluss	Fachsemester														Gesamtergebnis
	1	2	3	4	5	6	7	8	9	10	11	12	13	14(+)	
Magister							2			4	3	1		9	19
Promotion ohne vorausges.Abschlpr.														1	1
Promotion mit vorausges.Abschlpr.		1													1
Gesamtergebnis		1					2			4	3	1		10	21

Fach 107 860N Sinologie 1 (klassische) NF

Abschluss	Fachsemester														Gesamtergebnis
	1	2	3	4	5	6	7	8	9	10	11	12	13	14(+)	
Magister					1	1		1	2		2	1	2	5	15
Promotion mit vorausges.Abschlpr.											1			1	2
Gesamtergebnis					1	1		1	2		3	1	2	6	17

Fach 107 861H Sinologie 2 (moderne) HF

Abschluss	Fachsemester														Gesamtergebnis
	1	2	3	4	5	6	7	8	9	10	11	12	13	14(+)	
Abschlussprüfung im Ausland		1				1									2
Magister					1	3	1	4	8	10	11	6	5	22	71
Promotion mit vorausges.Abschlpr.	2	1	5		4		1	1		1	1	1		17	
Gesamtergebnis	2	2	5		5	4	2	5	8	11	12	7	5	22	90

Fach 107 861N Sinologie 2 (moderne) NF

Abschluss	Fachsemester														Gesamtergebnis
	1	2	3	4	5	6	7	8	9	10	11	12	13	14(+)	
Magister						1			1	3	1	1	3	8	18
Promotion mit vorausges.Abschlpr.											1			1	1
Gesamtergebnis						1			1	3	2	1	3	8	19

Fachsemester und Abschlussziel nach Fächern (Fallzahlen)

Fach 107 883H Islamwissenschaft 1 HF

Abschluss	Fachsemester														Gesamtergebnis
	1	2	3	4	5	6	7	8	9	10	11	12	13	14(+)	
Magister					1		9	12	15	10	10	3	8	23	91
Promotion mit vorausges.Abschlpr.			1	2	2	2		1	1					1	7
Gesamtergebnis			1	2	3	2	9	13	16	10	10	3	9	30	108

Fach 107 883N Islamwissenschaft 1 NF

Abschluss	Fachsemester														Gesamtergebnis
	1	2	3	4	5	6	7	8	9	10	11	12	13	14(+)	
Magister					1	2	7	9	11	4	4	4	1	4	47
Promotion mit vorausges.Abschlpr.							2							1	3
Gesamtergebnis					1	2	9	9	11	4	4	4	1	5	50

Fach 107 884N Islamwissenschaft 2 NF

Abschluss	Fachsemester														Gesamtergebnis
	1	2	3	4	5	6	7	8	9	10	11	12	13	14(+)	
Magister							1	5	2	2	1	2		3	16
Gesamtergebnis							1	5	2	2	1	2		3	16

Fachsemester und Abschlussziel nach Fächern (Fallzahlen)

Fach 107 8857 Islamic Studies HF75

Abschluss	Fachsemester														Gesamtergebnis	
	1	2	3	4	5	6	7	8	9	10	11	12	13	14(+)		
Bachelor (Uni)	22	1	16	2	13	3	4									61
Gesamtergebnis	22	1	16	2	13	3	4									61

Fach 107 8852 Islamic Studies NF

Abschluss	Fachsemester														Gesamtergebnis	
	1	2	3	4	5	6	7	8	9	10	11	12	13	14(+)		
Bachelor (Uni)	7		10	3	2		4	1								27
Gesamtergebnis	7		10	3	2		4	1								27

Fach 107 8854 Islamic Studies 2H50

Abschluss	Fachsemester														Gesamtergebnis	
	1	2	3	4	5	6	7	8	9	10	11	12	13	14(+)		
Bachelor (Uni)	10	1	6		6	1	5									29
Gesamtergebnis	10	1	6		6	1	5									29

Fachsemester und Abschlussziel nach Fächern (Fallzahlen)

Fach 107 902H Kult/Relges. S-A (Indo 1) HF

Abschluss	Fachsemester														Gesamtergebnis	
	1	2	3	4	5	6	7	8	9	10	11	12	13	14(+)		
Master(Uni) Abschpr. vorausges.			1				1									2
Gesamtergebnis			1				1									2

Fach 107 9022 Kult/Relges. S-A (Indo 1) NF

Abschluss	Fachsemester														Gesamtergebnis	
	1	2	3	4	5	6	7	8	9	10	11	12	13	14(+)		
Bachelor (Uni)	2			2	4		1									9
Gesamtergebnis	2			2	4		1									9

Fach 107 9025 Kult/Relges. S-A (Indo 1) 1H50

Abschluss	Fachsemester														Gesamtergebnis	
	1	2	3	4	5	6	7	8	9	10	11	12	13	14(+)		
Bachelor (Uni)	7		3	1	1	2										14
Gesamtergebnis	7		3	1	1	2										14

Fach 107 9024 Kult/Relges. S-A (Indo 1) 2H50

Abschluss	Fachsemester														Gesamtergebnis	
	1	2	3	4	5	6	7	8	9	10	11	12	13	14(+)		
Bachelor (Uni)	1				1		1									3
Gesamtergebnis	1				1		1									3

Fachsemester und Abschlussziel nach Fächern (Fallzahlen)

Fach 107 903H Neuere Spr. u. Lit. S-A HF

Abschluss	Fachsemester														Gesamtergebnis	
	1	2	3	4	5	6	7	8	9	10	11	12	13	14(+)		
Master(Uni) Abschpr. vorausges.	2															2
Gesamtergebnis	2															2

Fach 107 9032 Neuere Spr. u. Lit. S-A NF

Abschluss	Fachsemester														Gesamtergebnis	
	1	2	3	4	5	6	7	8	9	10	11	12	13	14(+)		
Bachelor (Uni)	6		5	6	10	2										29
Gesamtergebnis	6		5	6	10	2										29

Fach 107 9035 Neuere Spr. u. Lit. S-A 1H50

Abschluss	Fachsemester														Gesamtergebnis	
	1	2	3	4	5	6	7	8	9	10	11	12	13	14(+)		
Bachelor (Uni)	5				2		2		1							10
Gesamtergebnis	5				2		2		1							10

Fach 107 9034 Neuere Spr. u. Lit. S-A 2H50

Abschluss	Fachsemester														Gesamtergebnis	
	1	2	3	4	5	6	7	8	9	10	11	12	13	14(+)		
Bachelor (Uni)	2			2	1											5
Gesamtergebnis	2			2	1											5

Fachsemester und Abschlussziel nach Fächern (Fallzahlen)

Fach 107 912H Klass Phil: Latinistik HF

Abschluss	Fachsemester														Gesamtergebnis	
	1	2	3	4	5	6	7	8	9	10	11	12	13	14(+)		
Abschlussprüfung im Ausland		2														2
LA Gymnasien	1															1
Master(Uni) Abschpr. vorausges.				1	1											2
Gesamtergebnis	1	2		1	1											5

Fach 107 9122 Klass Phil: Latinistik NF

Abschluss	Fachsemester														Gesamtergebnis	
	1	2	3	4	5	6	7	8	9	10	11	12	13	14(+)		
Bachelor (Uni)	1	1						1								3
Gesamtergebnis	1	1						1								3

Fach 107 9125 Klass Phil: Latinistik 1H50

Abschluss	Fachsemester														Gesamtergebnis	
	1	2	3	4	5	6	7	8	9	10	11	12	13	14(+)		
Bachelor (Uni)	4		2			2										8
Gesamtergebnis	4		2			2										8

Fach 107 9124 Klass Phil: Latinistik 2H50

Abschluss	Fachsemester														Gesamtergebnis	
	1	2	3	4	5	6	7	8	9	10	11	12	13	14(+)		
Bachelor (Uni)	6	1		1	3		1									12
Gesamtergebnis	6	1		1	3		1									12

Fachsemester und Abschlussziel nach Fächern (Fallzahlen)

Fach 107 913N Klass Phil: Gräzistik NF

Abschluss	Fachsemester														Gesamtergebnis		
	1	2	3	4	5	6	7	8	9	10	11	12	13	14(+)			
Abschlussprüfung im Ausland		1															1
Gesamtergebnis		1															1

Fach 107 9132 Klass Phil: Gräzistik NF

Abschluss	Fachsemester														Gesamtergebnis		
	1	2	3	4	5	6	7	8	9	10	11	12	13	14(+)			
Bachelor (Uni)			1														1
Gesamtergebnis			1														1

Fach 107 9135 Klass Phil: Gräzistik 1H50

Abschluss	Fachsemester														Gesamtergebnis		
	1	2	3	4	5	6	7	8	9	10	11	12	13	14(+)			
Bachelor (Uni)	1	3		2			2										8
Gesamtergebnis	1	3		2			2										8

Fach 107 9134 Klass Phil: Gräzistik 2H50

Abschluss	Fachsemester														Gesamtergebnis		
	1	2	3	4	5	6	7	8	9	10	11	12	13	14(+)			
Bachelor (Uni)	5		2		1	1											9
Gesamtergebnis	5		2		1	1											9

Fachsemester und Abschlussziel nach Fächern (Fallzahlen)

Fach 107 9147 Altorient. Assyriologie HF75

Abschluss	Fachsemester														Gesamtergebnis	
	1	2	3	4	5	6	7	8	9	10	11	12	13	14(+)		
Bachelor (Uni)			2													2
Gesamtergebnis			2													2

Fach 107 915H Kunstgesch Museo.(IntMst) HF

Abschluss	Fachsemester														Gesamtergebnis	
	1	2	3	4	5	6	7	8	9	10	11	12	13	14(+)		
Master(Uni) Abschpr. vorausges.	7		13													20
Gesamtergebnis	7		13													20

Fach 107 916H Sinologie (Chin. Studies) HF

Abschluss	Fachsemester														Gesamtergebnis	
	1	2	3	4	5	6	7	8	9	10	11	12	13	14(+)		
Master(Uni) Abschpr. vorausges.	2	2	2		2	1										9
Promotion mit vorausges.Abschlpr.			1													1
Gesamtergebnis	2	2	3		2	1										10

Fach 107 917H Mittelalterstudien HF

Abschluss	Fachsemester														Gesamtergebnis	
	1	2	3	4	5	6	7	8	9	10	11	12	13	14(+)		
Master(Uni) Abschpr. vorausges.			2													2
Gesamtergebnis			2													2

Fachsemester und Abschlussziel nach Fächern (Fallzahlen)

Fach 107 918H Global History HF

Abschluss	Fachsemester														Gesamtergebnis	
	1	2	3	4	5	6	7	8	9	10	11	12	13	14(+)		
Abschlussprüfung im Ausland		3														3
Master(Uni) Abschpr. vorausges.	10	1	4													15
Gesamtergebnis	10	4	4													18

Fach 107 9197 Altorient. Vorderasien HF75

Abschluss	Fachsemester														Gesamtergebnis	
	1	2	3	4	5	6	7	8	9	10	11	12	13	14(+)		
Bachelor (Uni)		3					3									6
Gesamtergebnis		3					3									6

Fach 107 9217 Ält u Neu Philosophie HF75

Abschluss	Fachsemester														Gesamtergebnis	
	1	2	3	4	5	6	7	8	9	10	11	12	13	14(+)		
Bachelor (Uni)		10	17	4	18	4	6	2								61
Gesamtergebnis		10	17	4	18	4	6	2								61

Fach 107 930H Nah-Mitteloststudien HF

Abschluss	Fachsemester														Gesamtergebnis	
	1	2	3	4	5	6	7	8	9	10	11	12	13	14(+)		
Master(Uni) Abschpr. vorausges.			1		1											2
Gesamtergebnis			1		1											2

Fach 107 935H Geschichtswissenschaft HF

Abschluss	Fachsemester														Gesamtergebnis	
	1	2	3	4	5	6	7	8	9	10	11	12	13	14(+)		
Master(Uni) Abschpr. vorausges.	5		6													11
Gesamtergebnis	5		6													11

Fachsemester und Abschlussziel nach Fächern (Fallzahlen)

Fach 109 8H Anglistik/Englisch HF

Abschluss	Fachsemester														Gesamtergebnis	
	1	2	3	4	5	6	7	8	9	10	11	12	13	14(+)		
Abschlussprüfung im Ausland		42		1												43
Master(Uni) Abschlpr. vorausges.	7	1	2	1	1											12
Gesamtergebnis	7	43	2	2	1											55

Fach 109 59H Französisch HF

Abschluss	Fachsemester														Gesamtergebnis	
	1	2	3	4	5	6	7	8	9	10	11	12	13	14(+)		
LA Gymnasien	59	1	58	31	52	44	55	40	30	30	21	11	6	19		457
Promotion mit vorausges.Abschlpr.			1							2		1		1		5
Gesamtergebnis	59	1	59	31	52	44	55	40	30	32	21	12	6	20		462

Fach 109 59N Französisch NF

Abschluss	Fachsemester														Gesamtergebnis	
	1	2	3	4	5	6	7	8	9	10	11	12	13	14(+)		
LA Gymnasien	10	1	4	1	2	4	2	6	5	1	1			2		39
Gesamtergebnis	10	1	4	1	2	4	2	6	5	1	1			2		39

Fach 109 59E Französisch Beifach

Abschluss	Fachsemester														Gesamtergebnis	
	1	2	3	4	5	6	7	8	9	10	11	12	13	14(+)		
LA Gymnasien	1															1
Gesamtergebnis	1															1

Fachsemester und Abschlussziel nach Fächern (Fallzahlen)

Fach 109 67H Germanistik/Deutsch HF

Abschluss	Fachsemester														Gesamtergebnis	
	1	2	3	4	5	6	7	8	9	10	11	12	13	14(+)		
Abschlussprüfung im Ausland		25	1	3												29
LA Berufsschulen	2	2	3	5	1	3	2		1	1	13	1				34
LA Gymnasien	110	58	111	43	89	68	97	72	76	76	141	33	38	76		1088
Magister						4	7	28	43	34	39	13	19	72		259
Master(Uni) Abschlpr. vorausges.	4	1	3													8
Promotion ohne vorausges.Abschlpr.															1	1
Promotion mit vorausges.Abschlpr.	5	9	11	5	4	7	5	2	2	2	5	1	3	10		71
Staatsexamen / 1. Staatspr.				1												1
Gesamtergebnis	121	95	129	57	94	82	111	102	122	113	198	48	60	159		1491

Fach 109 67N Germanistik/Deutsch NF

Abschluss	Fachsemester														Gesamtergebnis	
	1	2	3	4	5	6	7	8	9	10	11	12	13	14(+)		
Abschlussprüfung im Ausland		1														1
LA Gymnasien	22	36	9	10	10	21	7	5	4	6	1	1	1	6		139
Magister						2	2	4	6	4	5	2	3	12		40
Promotion mit vorausges.Abschlpr.															1	1
Gesamtergebnis	22	37	9	10	10	23	9	9	10	10	6	3	4	19		181

Fach 109 672 Germanistik/Deutsch NF

Abschluss	Fachsemester														Gesamtergebnis	
	1	2	3	4	5	6	7	8	9	10	11	12	13	14(+)		
Bachelor (Uni)	24	15	9	3	7	4	2	1								65
Gesamtergebnis	24	15	9	3	7	4	2	1								65

Fach 109 675 Germanistik/Deutsch 1H50

Abschluss	Fachsemester														Gesamtergebnis	
	1	2	3	4	5	6	7	8	9	10	11	12	13	14(+)		
Bachelor (Uni)	42	15	25	10	25	7	14	3								141
Gesamtergebnis	42	15	25	10	25	7	14	3								141

Fach 109 674 Germanistik/Deutsch 2H50

Abschluss	Fachsemester														Gesamtergebnis	
	1	2	3	4	5	6	7	8	9	10	11	12	13	14(+)		
Bachelor (Uni)	33	7	7	5	3	2	7									64
Gesamtergebnis	33	7	7	5	3	2	7									64

Fachsemester und Abschlussziel nach Fächern (Fallzahlen)

Fach 109 67E Germanistik/Deutsch Beifach

Abschluss	Fachsemester														Gesamtergebnis	
	1	2	3	4	5	6	7	8	9	10	11	12	13	14(+)		
LA Gymnasien	1															1
Gesamtergebnis	1															1

Fachsemester und Abschlussziel nach Fächern (Fallzahlen)

Fach 109 84H Italienisch HF

Abschluss	Fachsemester														Gesamtergebnis
	1	2	3	4	5	6	7	8	9	10	11	12	13	14(+)	
LA Gymnasien	10		17	4	14	6	21	10	8	12	7	3	2	3	117
Promotion mit vorausges.Abschlpr.				1					2						3
Gesamtergebnis	10		17	5	14	6	21	10	10	12	7	3	2	3	120

Fach 109 84N Italienisch NF

Abschluss	Fachsemester														Gesamtergebnis
	1	2	3	4	5	6	7	8	9	10	11	12	13	14(+)	
LA Gymnasien	2	1	2			1	1						1		8
Gesamtergebnis	2	1	2			1	1						1		8

Fach 109 84E Italienisch Beifach

Abschluss	Fachsemester														Gesamtergebnis
	1	2	3	4	5	6	7	8	9	10	11	12	13	14(+)	
LA Gymnasien	1														1
Gesamtergebnis	1														1

Fachsemester und Abschlussziel nach Fächern (Fallzahlen)

Fach 109 137H Romanistik HF

Abschluss	Fachsemester														Gesamtergebnis	
	1	2	3	4	5	6	7	8	9	10	11	12	13	14(+)		
Abschlussprüfung im Ausland		1														1
Magister							1									1
Promotion mit vorausges.Abschlpr.	3	5	1		1	2	2									14
Gesamtergebnis	3	6	1		1	2	2	1								16

Fach 109 137N Romanistik NF

Abschluss	Fachsemester														Gesamtergebnis	
	1	2	3	4	5	6	7	8	9	10	11	12	13	14(+)		
Magister															2	2
Gesamtergebnis															2	2

Fach 109 139H Russisch HF

Abschluss	Fachsemester														Gesamtergebnis
	1	2	3	4	5	6	7	8	9	10	11	12	13	14(+)	
LA Gymnasien	13	2	6	4	2	2	4	1				2	1		37
Gesamtergebnis	13	2	6	4	2	2	4	1				2	1		37

Fach 109 139N Russisch NF

Abschluss	Fachsemester														Gesamtergebnis
	1	2	3	4	5	6	7	8	9	10	11	12	13	14(+)	
LA Gymnasien	1	1	2		1		1								6
Gesamtergebnis	1	1	2		1		1								6

Fachsemester und Abschlussziel nach Fächern (Fallzahlen)

Fach 109 146H Slavistik HF

Abschluss	Fachsemester														Gesamtergebnis		
	1	2	3	4	5	6	7	8	9	10	11	12	13	14(+)			
Abschlussprüfung im Ausland		1															1
Magister							1										1
Master(Uni) Abschlpr. vorausges.	4																4
Promotion mit vorausges.Abschlpr.		2	2														4
Gesamtergebnis	4	3	2				1										10

Fach 109 1467 Slavistik HF75

Abschluss	Fachsemester														Gesamtergebnis		
	1	2	3	4	5	6	7	8	9	10	11	12	13	14(+)			
Bachelor (Uni)	10	8	8	4	6	6	4	1									47
Gesamtergebnis	10	8	8	4	6	6	4	1									47

Fach 109 1462 Slavistik NF

Abschluss	Fachsemester														Gesamtergebnis		
	1	2	3	4	5	6	7	8	9	10	11	12	13	14(+)			
Bachelor (Uni)	8	8	7	11	12	8	6	1									61
Gesamtergebnis	8	8	7	11	12	8	6	1									61

Fach 109 1465 Slavistik 1H50

Abschluss	Fachsemester														Gesamtergebnis		
	1	2	3	4	5	6	7	8	9	10	11	12	13	14(+)			
Bachelor (Uni)	3		2														5
Gesamtergebnis	3		2														5

Fach 109 1464 Slavistik 2H50

Abschluss	Fachsemester														Gesamtergebnis		
	1	2	3	4	5	6	7	8	9	10	11	12	13	14(+)			
Bachelor (Uni)	8		1	1													10
Gesamtergebnis	8		1	1													10

Fachsemester und Abschlussziel nach Fächern (Fallzahlen)

Fach 109 150H Spanisch HF

Abschluss	Fachsemester														Gesamtergebnis	
	1	2	3	4	5	6	7	8	9	10	11	12	13	14(+)		
LA Berufsschulen				4	1		1		2	1						9
LA Gymnasien	59	4	51	28	67	43	42	56	46	42	36	22	15	24		535
Gesamtergebnis	59	4	51	32	68	43	43	56	48	43	36	22	15	24		544

Fach 109 150N Spanisch NF

Abschluss	Fachsemester														Gesamtergebnis	
	1	2	3	4	5	6	7	8	9	10	11	12	13	14(+)		
LA Gymnasien	4		4	4	5	5	10	1	5		3				5	46
Gesamtergebnis	4		4	4	5	5	10	1	5		3				5	46

Fach 109 150E Spanisch Beifach

Abschluss	Fachsemester														Gesamtergebnis	
	1	2	3	4	5	6	7	8	9	10	11	12	13	14(+)		
LA Gymnasien	1															1
Gesamtergebnis	1															1

Fachsemester und Abschlussziel nach Fächern (Fallzahlen)

Fach 109 160H Computerlinguistik HF

Abschluss	Fachsemester														Gesamtergebnis	
	1	2	3	4	5	6	7	8	9	10	11	12	13	14(+)		
Abschlussprüfung im Ausland		1														1
Bachelor (Uni)	7		2			3	4	2	4	1	1	1	1	2		28
Magister					1		2	6	13	10	13	10	13	22		90
Master(Uni) Abschlpr. vorausges.	6	3	4		1		1									15
Promotion mit vorausges.Abschlpr.		1		1	1					1						4
Gesamtergebnis	13	5	6	1	3	3	7	8	17	12	14	11	14	24		138

Fach 109 160N Computerlinguistik NF

Abschluss	Fachsemester														Gesamtergebnis	
	1	2	3	4	5	6	7	8	9	10	11	12	13	14(+)		
Magister					1						2					3
Promotion mit vorausges.Abschlpr.														2		2
Gesamtergebnis					1						2			2		5

Fach 109 1607 Computerlinguistik HF75

Abschluss	Fachsemester														Gesamtergebnis	
	1	2	3	4	5	6	7	8	9	10	11	12	13	14(+)		
Bachelor (Uni)	15	1	6	5	11	4	8		2							52
Gesamtergebnis	15	1	6	5	11	4	8		2							52

Fach 109 1602 Computerlinguistik NF

Abschluss	Fachsemester														Gesamtergebnis	
	1	2	3	4	5	6	7	8	9	10	11	12	13	14(+)		
Bachelor (Uni)	3	2		3	3	2	2									15
Gesamtergebnis	3	2		3	3	2	2									15

Fach 109 1604 Computerlinguistik 2H50

Abschluss	Fachsemester														Gesamtergebnis	
	1	2	3	4	5	6	7	8	9	10	11	12	13	14(+)		
Bachelor (Uni)	1	1	3			2	2									9
Gesamtergebnis	1	1	3			2	2									9

Fachsemester und Abschlussziel nach Fächern (Fallzahlen)

Fach 109 810H ÜBW Französisch HF

Abschluss	Fachsemester														Gesamtergebnis	
	1	2	3	4	5	6	7	8	9	10	11	12	13	14(+)		
Abschlussprüfung im Ausland	1	22	2													25
Diplom (Uni) – Dolmetscher								2	8	3	1	2	1	1		18
Diplom (Uni) – Übersetzer								1		4	1		1	1		8
Gesamtergebnis	1	22	2					1	2	8	7	2	2	2	2	51

Fach 109 810N ÜBW Französisch NF

Abschluss	Fachsemester														Gesamtergebnis	
	1	2	3	4	5	6	7	8	9	10	11	12	13	14(+)		
Diplom (Uni) – Dolmetscher								1	4	4	3	1	2	2		17
Diplom (Uni) – Übersetzer						1							2	4		7
Gesamtergebnis						1		1	4	4	3	1	4	6		24

Fach 109 810A ÜBW Französisch

Abschluss	Fachsemester														Gesamtergebnis	
	1	2	3	4	5	6	7	8	9	10	11	12	13	14(+)		
Bachelor (Uni)	1				2											3
Master(Uni) Abschpr. vorausges.	2		3													5
Gesamtergebnis	3		3		2											8

Fach 109 810B ÜBW Französisch

Abschluss	Fachsemester														Gesamtergebnis	
	1	2	3	4	5	6	7	8	9	10	11	12	13	14(+)		
Bachelor (Uni)	38	8	24	1	25	1	2									99
Master(Uni) Abschpr. vorausges.	1		3													4
Gesamtergebnis	39	8	27	1	25	1	2									103

Fachsemester und Abschlussziel nach Fächern (Fallzahlen)

Fach 109 811H ÜBW Italienisch HF

Abschluss	Fachsemester														Gesamtergebnis	
	1	2	3	4	5	6	7	8	9	10	11	12	13	14(+)		
Abschlussprüfung im Ausland		15														15
Diplom (Uni) – Dolmetscher												1	1	1		3
Diplom (Uni) – Übersetzer									2	1					5	8
Master(Uni) Abschpr. vorausges.	1															1
Gesamtergebnis	1	15							2	1		1	1	6		27

Fach 109 811N ÜBW Italienisch NF

Abschluss	Fachsemester														Gesamtergebnis	
	1	2	3	4	5	6	7	8	9	10	11	12	13	14(+)		
Diplom (Uni) – Dolmetscher								1	5	1			1			8
Diplom (Uni) – Übersetzer						1	1			1			1	1		5
Akad. gepr. Übersetzer															1	1
Gesamtergebnis						1	2	5	2				2	2		14

Fach 109 811A ÜBW Italienisch

Abschluss	Fachsemester														Gesamtergebnis	
	1	2	3	4	5	6	7	8	9	10	11	12	13	14(+)		
Master(Uni) Abschpr. vorausges.	1		5													6
Gesamtergebnis	1		5													6

Fach 109 811B ÜBW Italienisch

Abschluss	Fachsemester														Gesamtergebnis	
	1	2	3	4	5	6	7	8	9	10	11	12	13	14(+)		
Bachelor (Uni)	5		8	4	12											29
Master(Uni) Abschpr. vorausges.	5		1													6
Gesamtergebnis	10		9	4	12											35

Fachsemester und Abschlussziel nach Fächern (Fallzahlen)

Fach 109 812H ÜBW Spanisch HF

Abschluss	Fachsemester														Gesamtergebnis
	1	2	3	4	5	6	7	8	9	10	11	12	13	14(+)	
Abschlussprüfung im Ausland		19													19
Bachelor (Uni)	1														1
Diplom (Uni) – Dolmetscher							1	6	6	4	1	2			20
Diplom (Uni) – Übersetzer							1	2	1		2	1	2		9
Promotion mit vorausges.Abschlpr.		1													1
Gesamtergebnis	1	20					2	8	7	4	3	3	2		50

Fach 109 812N ÜBW Spanisch NF

Abschluss	Fachsemester														Gesamtergebnis
	1	2	3	4	5	6	7	8	9	10	11	12	13	14(+)	
Diplom (Uni) – Dolmetscher									1	3	2	1	1	1	9
Diplom (Uni) – Übersetzer										5	2			1	8
Gesamtergebnis									1	8	4	1	1	2	17

Fach 109 812A ÜBW Spanisch

Abschluss	Fachsemester														Gesamtergebnis
	1	2	3	4	5	6	7	8	9	10	11	12	13	14(+)	
Bachelor (Uni)			6	1	4		1								12
Master(Uni) Abschlpr. vorausges.	2		1	1	1										5
Gesamtergebnis	2		7	2	5		1								17

Fach 109 812B ÜBW Spanisch

Abschluss	Fachsemester														Gesamtergebnis
	1	2	3	4	5	6	7	8	9	10	11	12	13	14(+)	
Bachelor (Uni)	31	5	38	8	35	1	2								120
Master(Uni) Abschlpr. vorausges.	1		3												4
Gesamtergebnis	32	5	41	8	35	1	2								124

Fachsemester und Abschlussziel nach Fächern (Fallzahlen)

Fach 109 813H ÜBW Portugiesisch HF

Abschluss	Fachsemester														Gesamtergebnis
	1	2	3	4	5	6	7	8	9	10	11	12	13	14(+)	
Diplom (Uni) – Dolmetscher										1	1			1	3
Diplom (Uni) – Übersetzer										1			1	1	3
Gesamtergebnis										2	1		1	2	6

Fach 109 813N ÜBW Portugiesisch NF

Abschluss	Fachsemester														Gesamtergebnis
	1	2	3	4	5	6	7	8	9	10	11	12	13	14(+)	
Diplom (Uni) – Dolmetscher									2	1	1	1	1		6
Diplom (Uni) – Übersetzer										1	1			2	4
Gesamtergebnis									2	2	2	1	1	2	10

Fach 109 813A ÜBW Portugiesisch

Abschluss	Fachsemester														Gesamtergebnis
	1	2	3	4	5	6	7	8	9	10	11	12	13	14(+)	
Bachelor (Uni)			2		2										4
Master(Uni) Abschpr. vorausges.	2				1										3
Gesamtergebnis	2		2		3										7

Fach 109 813B ÜBW Portugiesisch

Abschluss	Fachsemester														Gesamtergebnis
	1	2	3	4	5	6	7	8	9	10	11	12	13	14(+)	
Bachelor (Uni)	4		9	3	4	1	1								22
Master(Uni) Abschpr. vorausges.	3														3
Gesamtergebnis	7		9	3	4	1	1								25

Fachsemester und Abschlussziel nach Fächern (Fallzahlen)

Fach 109 814H ÜBW Englisch HF

Abschluss	Fachsemester														Gesamtergebnis
	1	2	3	4	5	6	7	8	9	10	11	12	13	14(+)	
Abschlussprüfung im Ausland		3													3
Bachelor (Uni)	1														1
Diplom (Uni) – Dolmetscher							1	4	8	8					21
Diplom (Uni) – Übersetzer			1			1		2	3	3				1	11
Master(Uni) Abschpr. vorausges.	1														1
Akad. gepr. Übersetzer														1	1
Gesamtergebnis	2	3	1			1		1	6	11	11			2	38

Fach 109 814N ÜBW Englisch NF

Abschluss	Fachsemester														Gesamtergebnis
	1	2	3	4	5	6	7	8	9	10	11	12	13	14(+)	
Abschlussprüfung im Ausland			1												1
Diplom (Uni) – Dolmetscher								4	8	4	4	1	2		23
Diplom (Uni) – Übersetzer							1	2	2	1	1	2	4		13
Gesamtergebnis			1				1	6	10	5	5	3	6		37

Fach 109 814A ÜBW Englisch

Abschluss	Fachsemester														Gesamtergebnis
	1	2	3	4	5	6	7	8	9	10	11	12	13	14(+)	
Bachelor (Uni)			1		1										2
Master(Uni) Abschpr. vorausges.	2		1												3
Gesamtergebnis	2		2		1										5

Fach 109 814B ÜBW Englisch

Abschluss	Fachsemester														Gesamtergebnis
	1	2	3	4	5	6	7	8	9	10	11	12	13	14(+)	
Bachelor (Uni)	46	15	138	24	71		3		1						298
Master(Uni) Abschpr. vorausges.	10		13	1											24
Gesamtergebnis	56	15	151	25	71		3		1						322

Fachsemester und Abschlussziel nach Fächern (Fallzahlen)

Fach 109 815H ÜBW Russisch HF

Abschluss	Fachsemester														Gesamtergebnis	
	1	2	3	4	5	6	7	8	9	10	11	12	13	14(+)		
Abschlussprüfung im Ausland			1													1
Diplom (Uni) – Dolmetscher									1	2	1	1	3	2		10
Diplom (Uni) – Übersetzer						1				3	2	1	1	3		11
Gesamtergebnis			1			1			1	5	3	2	4	5		22

Fach 109 815N ÜBW Russisch NF

Abschluss	Fachsemester														Gesamtergebnis	
	1	2	3	4	5	6	7	8	9	10	11	12	13	14(+)		
Diplom (Uni) – Dolmetscher									2	1	4	1				8
Diplom (Uni) – Übersetzer										1	1					2
Promotion mit vorausges.Abschlpr.							1									1
Gesamtergebnis							1	2	2	5	1					11

Fach 109 815A ÜBW Russisch

Abschluss	Fachsemester														Gesamtergebnis	
	1	2	3	4	5	6	7	8	9	10	11	12	13	14(+)		
Bachelor (Uni)	1	2	15	3	11			1								33
Master(Uni) Abschlpr. vorausges.	10		8	1												19
Gesamtergebnis	11	2	23	4	11			1								52

Fach 109 815B ÜBW Russisch

Abschluss	Fachsemester														Gesamtergebnis	
	1	2	3	4	5	6	7	8	9	10	11	12	13	14(+)		
Bachelor (Uni)	12	1	26	4	24	2	5									74
Master(Uni) Abschlpr. vorausges.	3		1		1											5
Gesamtergebnis	15	1	27	4	25	2	5									79

Fachsemester und Abschlussziel nach Fächern (Fallzahlen)

Fach 109 817H Übersetzungswiss. HF

Abschluss	Fachsemester														Gesamtergebnis	
	1	2	3	4	5	6	7	8	9	10	11	12	13	14(+)		
Master(Uni) Abschpr. vorausges.			1		1											2
Promotion mit vorausges.Abschlpr.	5	2	2	3	5	2	1		1	1	1				1	24
Gesamtergebnis	5	2	3	3	6	2	1		1	1	1				1	26

Fach 109 817N Übersetzungswiss. NF

Abschluss	Fachsemester														Gesamtergebnis	
	1	2	3	4	5	6	7	8	9	10	11	12	13	14(+)		
Promotion mit vorausges.Abschlpr.															1	1
Gesamtergebnis															1	1

Fach 109 822H Translation Stud. for I.T HF

Abschluss	Fachsemester														Gesamtergebnis	
	1	2	3	4	5	6	7	8	9	10	11	12	13	14(+)		
Bachelor (Uni)	32		17		14	1	1	1	1							67
Gesamtergebnis	32		17		14	1	1	1	1							67

Fachsemester und Abschlussziel nach Fächern (Fallzahlen)

Fach 109 823H Konferenzdolmetschen HF

Abschluss	Fachsemester														Gesamtergebnis	
	1	2	3	4	5	6	7	8	9	10	11	12	13	14(+)		
Abschlussprüfung im Ausland		1														1
Master(Uni) Abschpr. vorausges.			1		2		1	1								5
Gesamtergebnis		1	1		2		1	1								6

Fach 109 823A Konferenzdolmetschen

Abschluss	Fachsemester														Gesamtergebnis	
	1	2	3	4	5	6	7	8	9	10	11	12	13	14(+)		
Master(Uni) Abschpr. vorausges.	18	1	13		8		3									43
Gesamtergebnis	18	1	13		8		3									43

Fach 109 823B Konferenzdolmetschen

Abschluss	Fachsemester														Gesamtergebnis	
	1	2	3	4	5	6	7	8	9	10	11	12	13	14(+)		
Master(Uni) Abschpr. vorausges.	30	4	18		2	1										55
Gesamtergebnis	30	4	18		2	1										55

Fachsemester und Abschlussziel nach Fächern (Fallzahlen)

Fach 109 826H Deutsch a Fremdspr.phil HF

Abschluss	Fachsemester														Gesamtergebnis	
	1	2	3	4	5	6	7	8	9	10	11	12	13	14(+)		
Abschlussprüfung im Ausland		2	1													3
Promotion mit vorausges.Abschlpr.		2	2		4	2	1	2	3	3	3	2	2	14		40
Gesamtergebnis		4	3		4	2	1	2	3	3	3	2	2	14		43

Fach 109 8267 Deutsch a Fremdspr.phil HF75

Abschluss	Fachsemester														Gesamtergebnis	
	1	2	3	4	5	6	7	8	9	10	11	12	13	14(+)		
Bachelor (Uni)	2		10	13	16	11	13	2								67
Gesamtergebnis	2		10	13	16	11	13	2								67

Fach 109 827H Deutsch a Fsph (Sprachw.) HF

Abschluss	Fachsemester														Gesamtergebnis
	1	2	3	4	5	6	7	8	9	10	11	12	13	14(+)	
Magister					2	1	11	12	16	11	32	29	37	95	246
Promotion mit vorausges.Abschlpr.		2		2										2	6
Gesamtergebnis		2		2	2	1	11	12	16	11	32	29	37	97	252

Fach 109 827N Deutsch a Fsph (Sprachw.) NF

Abschluss	Fachsemester														Gesamtergebnis
	1	2	3	4	5	6	7	8	9	10	11	12	13	14(+)	
Magister							3	8	3	5	13	3	9	27	71
Promotion mit vorausges.Abschlpr.														1	1
Gesamtergebnis							3	8	3	5	13	3	9	28	72

Fach 109 8272 Deutsch a Fsph (Sprachw.) NF

Abschluss	Fachsemester														Gesamtergebnis
	1	2	3	4	5	6	7	8	9	10	11	12	13	14(+)	
Bachelor (Uni)		4	3	1	4	1									13
Gesamtergebnis		4	3	1	4	1									13

Fachsemester und Abschlussziel nach Fächern (Fallzahlen)

Fach 109 828H Deutsch a FspH (Literat.) HF

Abschluss	Fachsemester														Gesamtergebnis	
	1	2	3	4	5	6	7	8	9	10	11	12	13	14(+)		
Abschlussprüfung im Ausland					1											1
Magister			1				1	9	8	10	13	11	14	40		107
Promotion mit vorausges.Abschlpr.	1	1	2		1	1										6
Gesamtergebnis	1	1	3		2	1	1	9	8	10	13	11	14	40		114

Fach 109 828N Deutsch a FspH (Literat.) NF

Abschluss	Fachsemester														Gesamtergebnis	
	1	2	3	4	5	6	7	8	9	10	11	12	13	14(+)		
Magister					1	2	5	6	7	11	8	8	10	42		100
Promotion mit vorausges.Abschlpr.											1					1
Gesamtergebnis					1	2	5	6	7	11	9	8	10	42		101

Fach 109 8282 Deutsch a FspH (Literat.) NF

Abschluss	Fachsemester														Gesamtergebnis	
	1	2	3	4	5	6	7	8	9	10	11	12	13	14(+)		
Bachelor (Uni)			2	2	3	1										8
Gesamtergebnis			2	2	3	1										8

Fachsemester und Abschlussziel nach Fächern (Fallzahlen)

Fach 109 835H Englische Philologie HF

Abschluss	Fachsemester														Gesamtergebnis	
	1	2	3	4	5	6	7	8	9	10	11	12	13	14(+)		
Abschlussprüfung im Ausland		1														1
LA Berufsschulen	2		2	1	1		1	1	1	3					1	13
LA Gymnasien	180	59	168	92	120	89	88	78	75	64	74	60	47	59		1253
Magister					3	8	16	26	39	22	42	16	17	60		249
Master(Uni) Abschlpr. vorausges.		2														2
Promotion ohne vorausges.Abschlpr.														1		1
Promotion mit vorausges.Abschlpr.	4	1	2	3	3	2	4	4	3	2	3	2	2	8		43
Gesamtergebnis	186	63	172	96	127	99	109	109	118	91	119	78	66	129		1562

Fach 109 835N Englische Philologie NF

Abschluss	Fachsemester														Gesamtergebnis	
	1	2	3	4	5	6	7	8	9	10	11	12	13	14(+)		
LA Gymnasien	1	3	5	4	6	5	3	3	3	2				1		36
Magister									1					1		2
Gesamtergebnis	1	3	5	4	6	5	3	3	4	2				2		38

Fach 109 8357 Englische Philologie HF75

Abschluss	Fachsemester														Gesamtergebnis	
	1	2	3	4	5	6	7	8	9	10	11	12	13	14(+)		
Bachelor (Uni)	31	6	1	1				1								40
Gesamtergebnis	31	6	1	1				1								40

Fach 109 8352 Englische Philologie NF

Abschluss	Fachsemester														Gesamtergebnis	
	1	2	3	4	5	6	7	8	9	10	11	12	13	14(+)		
Bachelor (Uni)	5	1	1	1												8
Gesamtergebnis	5	1	1	1												8

Fach 109 8355 Englische Philologie 1H50

Abschluss	Fachsemester														Gesamtergebnis	
	1	2	3	4	5	6	7	8	9	10	11	12	13	14(+)		
Bachelor (Uni)	17	2	10	6	5	6	3	1								50
Gesamtergebnis	17	2	10	6	5	6	3	1								50

Fachsemester und Abschlussziel nach Fächern (Fallzahlen)

Fach 109 8354 Englische Philologie 2H50

Abschluss	Fachsemester														Gesamtergebnis
	1	2	3	4	5	6	7	8	9	10	11	12	13	14(+)	
Bachelor (Uni)	7	4	6	4	2	2	2				1	1			29
Gesamtergebnis	7	4	6	4	2	2	2				1	1			29

Fach 109 835E Englische Philologie Beifach

Abschluss	Fachsemester														Gesamtergebnis
	1	2	3	4	5	6	7	8	9	10	11	12	13	14(+)	
LA Gymnasien	1														1
Gesamtergebnis	1														1

Fachsemester und Abschlussziel nach Fächern (Fallzahlen)

Fach 109 836H Englische Phil. (Litera.) HF

Abschluss	Fachsemester														Gesamtergebnis		
	1	2	3	4	5	6	7	8	9	10	11	12	13	14(+)			
Promotion mit vorausges.Abschlpr.					2												2
Gesamtergebnis					2												2

Fach 109 836N Englische Phil. (Litera.) NF

Abschluss	Fachsemester														Gesamtergebnis	
	1	2	3	4	5	6	7	8	9	10	11	12	13	14(+)		
Magister							3	3	5	5	3	5	6	9		39
Promotion mit vorausges.Abschlpr.										1				2		3
Gesamtergebnis							3	3	5	5	4	5	6	11		42

Fach 109 837N Englische Phil. (Sprach.) NF

Abschluss	Fachsemester														Gesamtergebnis	
	1	2	3	4	5	6	7	8	9	10	11	12	13	14(+)		
Magister							1	4	4	2	2	3	2	13		31
Gesamtergebnis							1	4	4	2	2	3	2	13		31

Fach 109 8397 Englische Sprach-Lit-Kult HF75

Abschluss	Fachsemester														Gesamtergebnis	
	1	2	3	4	5	6	7	8	9	10	11	12	13	14(+)		
Bachelor (Uni)		24	42	22	22	12	7	4								133
Gesamtergebnis		24	42	22	22	12	7	4								133

Fachsemester und Abschlussziel nach Fächern (Fallzahlen)

Fach 109 855H Romanistik (Sprachwiss.) HF

Abschluss	Fachsemester														Gesamtergebnis	
	1	2	3	4	5	6	7	8	9	10	11	12	13	14(+)		
LA Gymnasien											1					1
Magister						1	2	10	6	9	9	11	9	26	83	
Promotion mit vorausges.Abschlpr.					1	1		3		1			1	1	8	
Gesamtergebnis					1	2	2	13	6	10	10	11	10	27	92	

Fach 109 855N Romanistik (Sprachwiss.) NF

Abschluss	Fachsemester														Gesamtergebnis
	1	2	3	4	5	6	7	8	9	10	11	12	13	14(+)	
Magister						2	1	2	5	1	6	1	3	16	37
Promotion ohne vorausges.Abschlpr.														1	1
Promotion mit vorausges.Abschlpr.														1	1
Gesamtergebnis						2	1	2	5	1	6	1	3	18	39

Fach 109 856H Romanistik (Literaturw.) HF

Abschluss	Fachsemester														Gesamtergebnis
	1	2	3	4	5	6	7	8	9	10	11	12	13	14(+)	
Abschlussprüfung im Ausland		1													1
Magister				1		2	4	8	11	9	5	7	6	30	83
Promotion ohne vorausges.Abschlpr.														1	1
Promotion mit vorausges.Abschlpr.					1	1		1	3	1	3		1	11	11
Gesamtergebnis		1		1	1	3	4	9	14	10	8	7	7	31	96

Fach 109 856N Romanistik (Literaturw.) NF

Abschluss	Fachsemester														Gesamtergebnis
	1	2	3	4	5	6	7	8	9	10	11	12	13	14(+)	
Magister				1		3	4	7	12	4	7	6	5	13	62
Promotion mit vorausges.Abschlpr.														1	1
Gesamtergebnis				1		3	4	7	12	4	7	6	5	14	63

Fachsemester und Abschlussziel nach Fächern (Fallzahlen)

Fach 109 865H Slavistik (Sprachwiss.) HF

Abschluss	Fachsemester														Gesamtergebnis
	1	2	3	4	5	6	7	8	9	10	11	12	13	14(+)	
Magister					1		4	7	5	4	5	8	3	8	45
Promotion mit vorausges.Abschlpr.	1						1		1						3
Gesamtergebnis	1				1		5	7	6	4	5	8	3	8	48

Fach 109 865N Slavistik (Sprachwiss.) NF

Abschluss	Fachsemester														Gesamtergebnis
	1	2	3	4	5	6	7	8	9	10	11	12	13	14(+)	
Magister						1	4	12	7	7	5	5	6	7	54
Promotion mit vorausges.Abschlpr.					1						1			1	3
Gesamtergebnis					1	1	4	12	7	7	6	5	6	8	57

Fach 109 8655 Slavistik (Sprachwiss.) 1H50

Abschluss	Fachsemester														Gesamtergebnis
	1	2	3	4	5	6	7	8	9	10	11	12	13	14(+)	
Bachelor (Uni)	1				1		3		2						7
Gesamtergebnis	1				1		3		2						7

Fach 109 8654 Slavistik (Sprachwiss.) 2H50

Abschluss	Fachsemester														Gesamtergebnis
	1	2	3	4	5	6	7	8	9	10	11	12	13	14(+)	
Bachelor (Uni)		1	2			1	1								5
Gesamtergebnis		1	2			1	1								5

Fachsemester und Abschlussziel nach Fächern (Fallzahlen)

Fach 109 866H Slavistik (Literaturw.) HF

Abschluss	Fachsemester														Gesamtergebnis
	1	2	3	4	5	6	7	8	9	10	11	12	13	14(+)	
Magister							3	11	3	3	3	5	2	8	38
Promotion mit vorausges.Abschlpr.	1						1								2
Gesamtergebnis	1						4	11	3	3	3	5	2	8	40

Fach 109 866N Slavistik (Literaturw.) NF

Abschluss	Fachsemester														Gesamtergebnis
	1	2	3	4	5	6	7	8	9	10	11	12	13	14(+)	
Magister						1	5	16	6	2	7	3	1	13	54
Promotion mit vorausges.Abschlpr.						1								2	3
Gesamtergebnis						2	5	16	6	2	7	3	1	15	57

Fach 109 8665 Slavistik (Literaturw.) 1H50

Abschluss	Fachsemester														Gesamtergebnis
	1	2	3	4	5	6	7	8	9	10	11	12	13	14(+)	
Bachelor (Uni)		1	1		2	2	2								8
Gesamtergebnis		1	1		2	2	2								8

Fach 109 8664 Slavistik (Literaturw.) 2H50

Abschluss	Fachsemester														Gesamtergebnis
	1	2	3	4	5	6	7	8	9	10	11	12	13	14(+)	
Bachelor (Uni)		1	1	2	1		1								6
Gesamtergebnis		1	1	2	1		1								6

Fachsemester und Abschlussziel nach Fächern (Fallzahlen)

Fach 109 901H Germanistik Kulturvergl. HF

Abschluss	Fachsemester														Gesamtergebnis	
	1	2	3	4	5	6	7	8	9	10	11	12	13	14(+)		
Abschlussprüfung im Ausland		107	4													111
Bachelor (Uni)		1														1
Gesamtergebnis		108	4													112

Fach 109 901N Germanistik Kulturvergl. NF

Abschluss	Fachsemester														Gesamtergebnis	
	1	2	3	4	5	6	7	8	9	10	11	12	13	14(+)		
Abschlussprüfung im Ausland		4														4
Gesamtergebnis		4														4

Fach 109 9017 Germanistik Kulturvergl. HF75

Abschluss	Fachsemester														Gesamtergebnis	
	1	2	3	4	5	6	7	8	9	10	11	12	13	14(+)		
Bachelor (Uni)	11	5	4	2	11	3	2	2								40
Gesamtergebnis	11	5	4	2	11	3	2	2								40

Fach 109 9012 Germanistik Kulturvergl. NF

Abschluss	Fachsemester														Gesamtergebnis	
	1	2	3	4	5	6	7	8	9	10	11	12	13	14(+)		
Abschlussprüfung im Ausland		1														1
Bachelor (Uni)	4	1	1													6
Gesamtergebnis	4	2	1													7

Fach 109 9015 Germanistik Kulturvergl. 1H50

Abschluss	Fachsemester														Gesamtergebnis	
	1	2	3	4	5	6	7	8	9	10	11	12	13	14(+)		
Bachelor (Uni)	3		1	2	2	2	2	1								13
Gesamtergebnis	3		1	2	2	2	2	1								13

Fach 109 9014 Germanistik Kulturvergl. 2H50

Abschluss	Fachsemester														Gesamtergebnis	
	1	2	3	4	5	6	7	8	9	10	11	12	13	14(+)		
Bachelor (Uni)	1			1	5	2	4									13
Gesamtergebnis	1			1	5	2	4									13

Fachsemester und Abschlussziel nach Fächern (Fallzahlen)

Fach 109 904H Romanistik: Französisch HF

Abschluss	Fachsemester														Gesamtergebnis	
	1	2	3	4	5	6	7	8	9	10	11	12	13	14(+)		
Abschlussprüfung im Ausland		5														5
Gesamtergebnis		5														5

Fach 109 904N Romanistik: Französisch NF

Abschluss	Fachsemester														Gesamtergebnis	
	1	2	3	4	5	6	7	8	9	10	11	12	13	14(+)		
Abschlussprüfung im Ausland		1														1
Gesamtergebnis		1														1

Fach 109 9047 Romanistik: Französisch HF75

Abschluss	Fachsemester														Gesamtergebnis	
	1	2	3	4	5	6	7	8	9	10	11	12	13	14(+)		
Bachelor (Uni)			1	2	3	3	1									10
Gesamtergebnis			1	2	3	3	1									10

Fach 109 9042 Romanistik: Französisch NF

Abschluss	Fachsemester														Gesamtergebnis	
	1	2	3	4	5	6	7	8	9	10	11	12	13	14(+)		
Bachelor (Uni)	3															3
Gesamtergebnis	3															3

Fach 109 9045 Romanistik: Französisch 1H50

Abschluss	Fachsemester														Gesamtergebnis	
	1	2	3	4	5	6	7	8	9	10	11	12	13	14(+)		
Bachelor (Uni)	4															4
Gesamtergebnis	4															4

Fach 109 9044 Romanistik: Französisch 2H50

Abschluss	Fachsemester														Gesamtergebnis	
	1	2	3	4	5	6	7	8	9	10	11	12	13	14(+)		
Bachelor (Uni)	2		1			1										4
Gesamtergebnis	2		1			1										4

Fachsemester und Abschlussziel nach Fächern (Fallzahlen)

Fach 109 905H Romanistik: Spanisch HF

Abschluss	Fachsemester														Gesamtergebnis	
	1	2	3	4	5	6	7	8	9	10	11	12	13	14(+)		
Abschlussprüfung im Ausland		3		1												4
Gesamtergebnis		3		1												4

Fach 109 905N Romanistik: Spanisch NF

Abschluss	Fachsemester														Gesamtergebnis	
	1	2	3	4	5	6	7	8	9	10	11	12	13	14(+)		
Abschlussprüfung im Ausland		2														2
Gesamtergebnis		2														2

Fach 109 9057 Romanistik: Spanisch HF75

Abschluss	Fachsemester														Gesamtergebnis	
	1	2	3	4	5	6	7	8	9	10	11	12	13	14(+)		
Bachelor (Uni)				2	3	7	2									14
Gesamtergebnis				2	3	7	2									14

Fach 109 9052 Romanistik: Spanisch NF

Abschluss	Fachsemester														Gesamtergebnis	
	1	2	3	4	5	6	7	8	9	10	11	12	13	14(+)		
Bachelor (Uni)	4				1											5
Gesamtergebnis	4				1											5

Fach 109 9055 Romanistik: Spanisch 1H50

Abschluss	Fachsemester														Gesamtergebnis	
	1	2	3	4	5	6	7	8	9	10	11	12	13	14(+)		
Bachelor (Uni)	4		1													5
Gesamtergebnis	4		1													5

Fach 109 9054 Romanistik: Spanisch 2H50

Abschluss	Fachsemester														Gesamtergebnis	
	1	2	3	4	5	6	7	8	9	10	11	12	13	14(+)		
Bachelor (Uni)	2															2
Gesamtergebnis	2															2

Fachsemester und Abschlussziel nach Fächern (Fallzahlen)

Fach 109 906H Romanistik: Italienisch HF

Abschluss	Fachsemester														Gesamtergebnis	
	1	2	3	4	5	6	7	8	9	10	11	12	13	14(+)		
Abschlussprüfung im Ausland	3	14														17
Gesamtergebnis	3	14														17

Fach 109 9067 Romanistik: Italienisch HF75

Abschluss	Fachsemester														Gesamtergebnis	
	1	2	3	4	5	6	7	8	9	10	11	12	13	14(+)		
Bachelor (Uni)			2	1	1	1										5
Gesamtergebnis			2	1	1	1										5

Fach 109 9062 Romanistik: Italienisch NF

Abschluss	Fachsemester														Gesamtergebnis	
	1	2	3	4	5	6	7	8	9	10	11	12	13	14(+)		
Bachelor (Uni)	2															2
Gesamtergebnis	2															2

Fach 109 9065 Romanistik: Italienisch 1H50

Abschluss	Fachsemester														Gesamtergebnis	
	1	2	3	4	5	6	7	8	9	10	11	12	13	14(+)		
Bachelor (Uni)		1														1
Gesamtergebnis		1														1

Fach 109 9064 Romanistik: Italienisch 2H50

Abschluss	Fachsemester														Gesamtergebnis	
	1	2	3	4	5	6	7	8	9	10	11	12	13	14(+)		
Bachelor (Uni)	3															3
Gesamtergebnis	3															3

Fachsemester und Abschlussziel nach Fächern (Fallzahlen)

Fach 109 9072 Französishtik NF

Abschluss	Fachsemester														Gesamtergebnis	
	1	2	3	4	5	6	7	8	9	10	11	12	13	14(+)		
Bachelor (Uni)			6	6	4		3									19
Gesamtergebnis			6	6	4		3									19

Fach 109 9075 Französishtik 1H50

Abschluss	Fachsemester														Gesamtergebnis	
	1	2	3	4	5	6	7	8	9	10	11	12	13	14(+)		
Bachelor (Uni)			1	3			1									5
Gesamtergebnis			1	3			1									5

Fach 109 9074 Französishtik 2H50

Abschluss	Fachsemester														Gesamtergebnis	
	1	2	3	4	5	6	7	8	9	10	11	12	13	14(+)		
Bachelor (Uni)			1	2			2									5
Gesamtergebnis			1	2			2									5

Fachsemester und Abschlussziel nach Fächern (Fallzahlen)

Fach 109 9082 Hispanistik NF

Abschluss	Fachsemester														Gesamtergebnis	
	1	2	3	4	5	6	7	8	9	10	11	12	13	14(+)		
Bachelor (Uni)			6	5	5	1	1									18
Gesamtergebnis			6	5	5	1	1									18

Fach 109 9085 Hispanistik 1H50

Abschluss	Fachsemester														Gesamtergebnis	
	1	2	3	4	5	6	7	8	9	10	11	12	13	14(+)		
Bachelor (Uni)			1		1											2
Gesamtergebnis			1		1											2

Fach 109 9084 Hispanistik 2H50

Abschluss	Fachsemester														Gesamtergebnis	
	1	2	3	4	5	6	7	8	9	10	11	12	13	14(+)		
Bachelor (Uni)			2	1	2	1	2									8
Gesamtergebnis			2	1	2	1	2									8

Fachsemester und Abschlussziel nach Fächern (Fallzahlen)

Fach 109 9092 Italianistik NF

Abschluss	Fachsemester														Gesamtergebnis	
	1	2	3	4	5	6	7	8	9	10	11	12	13	14(+)		
Bachelor (Uni)			3	1	2	5	1									12
Gesamtergebnis			3	1	2	5	1									12

Fach 109 9095 Italianistik 1H50

Abschluss	Fachsemester														Gesamtergebnis	
	1	2	3	4	5	6	7	8	9	10	11	12	13	14(+)		
Bachelor (Uni)			1			1										2
Gesamtergebnis			1			1										2

Fach 109 9094 Italianistik 2H50

Abschluss	Fachsemester														Gesamtergebnis	
	1	2	3	4	5	6	7	8	9	10	11	12	13	14(+)		
Bachelor (Uni)	1			3	2											6
Gesamtergebnis	1			3	2											6

Fachsemester und Abschlussziel nach Fächern (Fallzahlen)

Fach 109 9102 Lusitanistik NF

Abschluss	Fachsemester														Gesamtergebnis	
	1	2	3	4	5	6	7	8	9	10	11	12	13	14(+)		
Bachelor (Uni)		1	2	1		1										5
Gesamtergebnis		1	2	1		1										5

Fach 109 9222 Englische Kulturw NF

Abschluss	Fachsemester														Gesamtergebnis	
	1	2	3	4	5	6	7	8	9	10	11	12	13	14(+)		
Bachelor (Uni)	2	2	4	4	7	3	2	1								25
Master(Uni) Abschlpr. vorausges.								1								1
Gesamtergebnis	2	2	4	4	7	3	2	2								26

Fachsemester und Abschlussziel nach Fächern (Fallzahlen)

Fach 109 923H Englische Litwiss HF

Abschluss	Fachsemester														Gesamtergebnis	
	1	2	3	4	5	6	7	8	9	10	11	12	13	14(+)		
Master(Uni) Abschpr. vorausges.	2															2
Gesamtergebnis	2															2

Fach 109 9232 Englische Litwiss NF

Abschluss	Fachsemester														Gesamtergebnis	
	1	2	3	4	5	6	7	8	9	10	11	12	13	14(+)		
Bachelor (Uni)	3	5	8	3	2	4		2								27
Gesamtergebnis	3	5	8	3	2	4		2								27

Fachsemester und Abschlussziel nach Fächern (Fallzahlen)

Fach 109 9242 Englische Sprachwiss NF

Abschluss	Fachsemester														Gesamtergebnis	
	1	2	3	4	5	6	7	8	9	10	11	12	13	14(+)		
Bachelor (Uni)	5	3	13	6	9		2	1	2	1						42
Gesamtergebnis	5	3	13	6	9		2	1	2	1						42

Fach 109 927H Theo./Ang. Computerling. HF

Abschluss	Fachsemester														Gesamtergebnis	
	1	2	3	4	5	6	7	8	9	10	11	12	13	14(+)		
Bachelor (Uni)		3		1	4		6		1							15
Gesamtergebnis		3		1	4		6		1							15

Fach 109 929H Editionswissenschaft HF

Abschluss	Fachsemester														Gesamtergebnis	
	1	2	3	4	5	6	7	8	9	10	11	12	13	14(+)		
Master(Uni) Abschpr. vorausges.	2		3		3											8
Gesamtergebnis	2		3		3											8

Fachsemester und Abschlussziel nach Fächern (Fallzahlen)

Fach 109 939H GiK Sprachwiss. HF

Abschluss	Fachsemester														Gesamtergebnis	
	1	2	3	4	5	6	7	8	9	10	11	12	13	14(+)		
Abschlussprüfung im Ausland	1															1
Master(Uni) Absch pr. vorausges.	21	6	1	1												29
Gesamtergebnis	22	6	1	1												30

Fach 109 940H GiK Literaturwiss. HF

Abschluss	Fachsemester														Gesamtergebnis	
	1	2	3	4	5	6	7	8	9	10	11	12	13	14(+)		
Master(Uni) Absch pr. vorausges.	13	3	1													17
Gesamtergebnis	13	3	1													17

Fach 109 9482 Romanistik: Portugiesisch NF

Abschluss	Fachsemester														Gesamtergebnis	
	1	2	3	4	5	6	7	8	9	10	11	12	13	14(+)		
Bachelor (Uni)	2															2
Gesamtergebnis	2															2

Fachsemester und Abschlussziel nach Fächern (Fallzahlen)

Fach 110 29H Sport/Sportwissenschaft HF

Abschluss	Fachsemester														Gesamtergebnis	
	1	2	3	4	5	6	7	8	9	10	11	12	13	14(+)		
LA Berufsschulen					3		2									5
LA Gymnasien	59	3	48	9	42	18	40	8	31	10	24	2	22	13		329
Magister							2	10	13	10	23	8	17	30		113
Promotion mit vorausges.Abschlpr.	3		2		1		1	2	1	1		1	1			13
Gesamtergebnis	62	3	50	9	46	18	45	20	45	21	47	11	40	43		460

Fach 110 29N Sport/Sportwissenschaft NF

Abschluss	Fachsemester														Gesamtergebnis	
	1	2	3	4	5	6	7	8	9	10	11	12	13	14(+)		
Abschlussprüfung im Ausland			1													1
LA Gymnasien	4	1	5	1	4		2				1		1	1		20
Gesamtergebnis	4	1	6	1	4		2				1		1	1		21

Fach 110 295 Sport/Sportwissenschaft 1H50

Abschluss	Fachsemester														Gesamtergebnis	
	1	2	3	4	5	6	7	8	9	10	11	12	13	14(+)		
Bachelor (Uni)					1	1										2
Gesamtergebnis					1	1										2

Fach 110 294 Sport/Sportwissenschaft 2H50

Abschluss	Fachsemester														Gesamtergebnis	
	1	2	3	4	5	6	7	8	9	10	11	12	13	14(+)		
Bachelor (Uni)							2									2
Gesamtergebnis							2									2

Fach 110 29E Sport/Sportwissenschaft Beifach

Abschluss	Fachsemester														Gesamtergebnis	
	1	2	3	4	5	6	7	8	9	10	11	12	13	14(+)		
LA Gymnasien	1															1
Gesamtergebnis	1															1

Fachsemester und Abschlussziel nach Fächern (Fallzahlen)

Fach 110 52H Pädagogik/Erz.wiss. HF

Abschluss	Fachsemester														Gesamtergebnis
	1	2	3	4	5	6	7	8	9	10	11	12	13	14(+)	
LA Berufsschulen	3	1													4
LA Gymnasien	91	37	24	7	6	10	10	4	2	3	1	3	1	2	201
Magister					3	6	13	53	31	24	36	17	14	72	269
Promotion mit vorausges.Abschlpr.	1	1	1	1	2	2	3	2	1	1	3	2	3	4	27
Gesamtergebnis	95	39	25	8	11	18	26	59	34	28	40	22	18	78	501

Fach 110 52N Pädagogik/Erz.wiss. NF

Abschluss	Fachsemester														Gesamtergebnis
	1	2	3	4	5	6	7	8	9	10	11	12	13	14(+)	
LA Gymnasien	2	1					1	1		1				3	9
Magister					1	6	12	37	18	17	19	10	10	49	179
Promotion mit vorausges.Abschlpr.											1			2	3
Gesamtergebnis	2	1			1	6	13	38	18	18	20	10	10	54	191

Fachsemester und Abschlussziel nach Fächern (Fallzahlen)

Fach 110 132H Psychologie HF

Abschluss	Fachsemester														Gesamtergebnis	
	1	2	3	4	5	6	7	8	9	10	11	12	13	14(+)		
Abschlussprüfung im Ausland	2	12		1												15
Bachelor (Uni)	87	2	90	1	94	4	8									286
Diplom (Uni)			1		1		16	24	73	25	49	21	22	59		291
Master(Uni) Abschlpr. vorausges.	64															64
Promotion ohne vorausges.Abschlpr.														1		1
Promotion mit vorausges.Abschlpr.	13	3	3	7	13	9	8	3	3	2		1		1		66
Gesamtergebnis	166	17	94	9	108	13	32	27	76	27	49	22	22	61		723

Fach 110 132N Psychologie NF

Abschluss	Fachsemester														Gesamtergebnis	
	1	2	3	4	5	6	7	8	9	10	11	12	13	14(+)		
LA Gymnasien	34	1	25	2	6	5	5	2	1		1	1				83
Magister				1		2	5	6	18	13	14	6	9	24		98
Promotion ohne vorausges.Abschlpr.														2		2
Promotion mit vorausges.Abschlpr.				1										1		2
Gesamtergebnis	34	1	25	4	6	7	10	8	19	13	15	7	9	27		185

Fach 110 1322 Psychologie NF

Abschluss	Fachsemester														Gesamtergebnis	
	1	2	3	4	5	6	7	8	9	10	11	12	13	14(+)		
Bachelor (Uni)	53	2	52	3	20	5	6									141
Gesamtergebnis	53	2	52	3	20	5	6									141

Fach 110 132E Psychologie Beifach

Abschluss	Fachsemester														Gesamtergebnis	
	1	2	3	4	5	6	7	8	9	10	11	12	13	14(+)		
LA Gymnasien	9															9
Gesamtergebnis	9															9

Fachsemester und Abschlussziel nach Fächern (Fallzahlen)

Fach 110 173H Ethnologie/Völkerkunde HF

Abschluss	Fachsemester														Gesamtergebnis	
	1	2	3	4	5	6	7	8	9	10	11	12	13	14(+)		
Abschlussprüfung im Ausland			1	1												2
Magister						2	13	31	11	10	22	20	17	72	198	
Promotion mit vorausges.Abschlpr.	1	5	6		2	3	4	2	1	2	3		1	3	33	
Gesamtergebnis	1	5	7	1	2	5	17	33	12	12	25	20	18	75	233	

Fach 110 173N Ethnologie/Völkerkunde NF

Abschluss	Fachsemester														Gesamtergebnis
	1	2	3	4	5	6	7	8	9	10	11	12	13	14(+)	
Magister						1	10	7	9	4	3	3	4	20	61
Promotion ohne vorausges.Abschlpr.														1	1
Gesamtergebnis						1	10	7	9	4	3	3	4	21	62

Fach 110 1737 Ethnologie/Völkerkunde HF75

Abschluss	Fachsemester														Gesamtergebnis
	1	2	3	4	5	6	7	8	9	10	11	12	13	14(+)	
Bachelor (Uni)	51	30	55	14	26	11	5								192
Gesamtergebnis	51	30	55	14	26	11	5								192

Fach 110 1732 Ethnologie/Völkerkunde NF

Abschluss	Fachsemester														Gesamtergebnis
	1	2	3	4	5	6	7	8	9	10	11	12	13	14(+)	
Bachelor (Uni)	13	13	17	10	9	3	4								69
Gesamtergebnis	13	13	17	10	9	3	4								69

Fach 110 1734 Ethnologie/Völkerkunde 2H50

Abschluss	Fachsemester														Gesamtergebnis
	1	2	3	4	5	6	7	8	9	10	11	12	13	14(+)	
Bachelor (Uni)	12	17	17	7	14	4	4	1							76
Gesamtergebnis	12	17	17	7	14	4	4	1							76

Fachsemester und Abschlussziel nach Fächern (Fallzahlen)

Fach 110 863H Pflegewiss/Geront. Pflege HF

Abschluss	Fachsemester														Gesamtergebnis
	1	2	3	4	5	6	7	8	9	10	11	12	13	14(+)	
LA Berufsschulen	25	2	13	2	22	1	19	4	6	3	17		2		116
Gesamtergebnis	25	2	13	2	22	1	19	4	6	3	17		2		116

Fach 110 864H Gerontologie HF

Abschluss	Fachsemester														Gesamtergebnis
	1	2	3	4	5	6	7	8	9	10	11	12	13	14(+)	
Diplom (Uni)					17	1	12	1	2		1	1		2	37
Promotion mit vorausges.Abschlpr.	2	2			2	1	3	2	1						13
Gesamtergebnis	2	2			19	2	15	3	3		1	1		2	50

Fach 110 867H Gesundheit u Gesells(Care HF

Abschluss	Fachsemester														Gesamtergebnis
	1	2	3	4	5	6	7	8	9	10	11	12	13	14(+)	
LA Berufsschulen	5														5
Gesamtergebnis	5														5

Fach 110 868H Berufs/org.bez Beratungsw HF

Abschluss	Fachsemester														Gesamtergebnis
	1	2	3	4	5	6	7	8	9	10	11	12	13	14(+)	
Master(Uni) Abschlpr. vorausges.	19		12	1	15		5		8						60
Gesamtergebnis	19		12	1	15		5		8						60

Fachsemester und Abschlussziel nach Fächern (Fallzahlen)

Fach 110 872N Leistungsphys./Sporttrau NF

Abschluss	Fachsemester														Gesamtergebnis	
	1	2	3	4	5	6	7	8	9	10	11	12	13	14(+)		
Magister															2	2
Gesamtergebnis															2	2

Fach 110 890H Bildungswiss. Org.entw. HF

Abschluss	Fachsemester														Gesamtergebnis	
	1	2	3	4	5	6	7	8	9	10	11	12	13	14(+)		
Master(Uni) Abschpr. vorausges.	13															13
Gesamtergebnis	13															13

Fach 110 898N Sport im Ber. Präv./Reha NF

Abschluss	Fachsemester														Gesamtergebnis
	1	2	3	4	5	6	7	8	9	10	11	12	13	14(+)	
Magister							1	15	14	12	14	5	7	10	78
Gesamtergebnis							1	15	14	12	14	5	7	10	78

Fachsemester und Abschlussziel nach Fächern (Fallzahlen)

Fach 110 920H Bildungswiss. HF

Abschluss	Fachsemester														Gesamtergebnis	
	1	2	3	4	5	6	7	8	9	10	11	12	13	14(+)		
Abschlussprüfung im Ausland		1														1
Gesamtergebnis		1														1

Fach 110 920N Bildungswiss. NF

Abschluss	Fachsemester														Gesamtergebnis	
	1	2	3	4	5	6	7	8	9	10	11	12	13	14(+)		
Abschlussprüfung im Ausland		1														1
Gesamtergebnis		1														1

Fach 110 9202 Bildungswiss. NF

Abschluss	Fachsemester														Gesamtergebnis	
	1	2	3	4	5	6	7	8	9	10	11	12	13	14(+)		
Bachelor (Uni)	55	6	13	4	18	4	9	1								110
Gesamtergebnis	55	6	13	4	18	4	9	1								110

Fach 110 9205 Bildungswiss. 1H50

Abschluss	Fachsemester														Gesamtergebnis	
	1	2	3	4	5	6	7	8	9	10	11	12	13	14(+)		
Bachelor (Uni)	56	1	22	7	26	4	14	6								136
Gesamtergebnis	56	1	22	7	26	4	14	6								136

Fach 110 9204 Bildungswiss. 2H50

Abschluss	Fachsemester														Gesamtergebnis	
	1	2	3	4	5	6	7	8	9	10	11	12	13	14(+)		
Bachelor (Uni)	18	1	2		5	1	1									28
Gesamtergebnis	18	1	2		5	1	1									28

Fachsemester und Abschlussziel nach Fächern (Fallzahlen)

Fach 110 926H Health and Society in S A HF

Abschluss	Fachsemester														Gesamtergebnis	
	1	2	3	4	5	6	7	8	9	10	11	12	13	14(+)		
Master(Uni) Abschpr. vorausges.		14														14
Gesamtergebnis		14														14

Fach 110 9377 Sportwiss. SP Präv./Reha HF75

Abschluss	Fachsemester														Gesamtergebnis	
	1	2	3	4	5	6	7	8	9	10	11	12	13	14(+)		
Bachelor (Uni)	23	2	21	4	27		4									81
Gesamtergebnis	23	2	21	4	27		4									81

Fach 110 947H Sport Beweg Kind/Jugend HF

Abschluss	Fachsemester														Gesamtergebnis	
	1	2	3	4	5	6	7	8	9	10	11	12	13	14(+)		
Master(Uni) Abschpr. vorausges.	7															7
Gesamtergebnis	7															7

Fachsemester und Abschlussziel nach Fächern (Fallzahlen)

Fach 111 79H Informatik HF

Abschluss	Fachsemester														Gesamtergebnis
	1	2	3	4	5	6	7	8	9	10	11	12	13	14(+)	
LA Berufsschulen	1				1			1							3
LA Gymnasien	46	6	15	2	8	4	7	2	4	1	5		2	1	103
Magister								3	2	2	3		1		11
Promotion mit vorausges.Abschlpr.	5	1	6	2	4		2				1				21
Gesamtergebnis	52	7	21	4	13	4	9	6	6	3	9		3	1	138

Fach 111 79N Informatik NF

Abschluss	Fachsemester														Gesamtergebnis
	1	2	3	4	5	6	7	8	9	10	11	12	13	14(+)	
LA Gymnasien				1	1		1								3
Magister							1	1	1		1	1	1		6
Gesamtergebnis				1	1		2	1	1		1	1	1		9

Fachsemester und Abschlussziel nach Fächern (Fallzahlen)

Fach 111 105H Mathematik HF

Abschluss	Fachsemester														Gesamtergebnis	
	1	2	3	4	5	6	7	8	9	10	11	12	13	14(+)		
Abschlussprüfung im Ausland		10	2	1												13
Bachelor (Uni)	105	2	74	4	39											224
Diplom (Uni)		1			2	13	67	22	43	26	47	18	22	51		312
LA Berufsschulen	6						1		1							8
LA Gymnasien	184	4	104	6	44	31	57	19	44	16	62	10	10	24		615
Master(Uni) Abschlpr. vorausges.	1		1													2
Promotion mit vorausges.Abschlpr.	10	10	9	7	6	4	9	6	3	1				1		66
Gesamtergebnis	306	27	190	18	91	48	134	47	91	43	109	28	32	76		1240

Fach 111 105N Mathematik NF

Abschluss	Fachsemester														Gesamtergebnis	
	1	2	3	4	5	6	7	8	9	10	11	12	13	14(+)		
Abschlussprüfung im Ausland		1														1
LA Gymnasien	5		6		6	1	3	1	4	1	2		1	4		34
Magister												1		1		2
Gesamtergebnis	5	1	6		6	1	3	1	4	1	2	1	1	5		37

Fach 111 105E Mathematik Beifach

Abschluss	Fachsemester														Gesamtergebnis	
	1	2	3	4	5	6	7	8	9	10	11	12	13	14(+)		
LA Gymnasien	1									1						2
Gesamtergebnis	1									1						2

Fach 111 875H Mathematik Wiss Rechnen HF

Abschluss	Fachsemester														Gesamtergebnis	
	1	2	3	4	5	6	7	8	9	10	11	12	13	14(+)		
Diplom (Uni)						1	4	3	3	1	2	6	2	5		27
Gesamtergebnis						1	4	3	3	1	2	6	2	5		27

Fachsemester und Abschlussziel nach Fächern (Fallzahlen)

Fach 111 879H Angewandte Informatik HF

Abschluss	Fachsemester														Gesamtergebnis
	1	2	3	4	5	6	7	8	9	10	11	12	13	14(+)	
Abschlussprüfung im Ausland		1	1	1	2		1								6
Bachelor (Uni)	77		38	2	28	1	22		21	1	12		4	6	212
Magister								1							1
Master(Uni) Abschlpr. vorausges.	11														11
Promotion mit vorausges.Abschlpr.	7				1					1					9
Gesamtergebnis	95	1	39	3	31	1	23	1	21	2	12		4	6	239

Fach 111 879N Angewandte Informatik NF

Abschluss	Fachsemester														Gesamtergebnis
	1	2	3	4	5	6	7	8	9	10	11	12	13	14(+)	
Abschlussprüfung im Ausland		1													1
Gesamtergebnis		1													1

Fach 111 889H Anwend.orient. Informatik HF

Abschluss	Fachsemester														Gesamtergebnis
	1	2	3	4	5	6	7	8	9	10	11	12	13	14(+)	
Master(Uni) Abschlpr. vorausges.		9	10	9	8	1	4		1	1			1		44
Gesamtergebnis		9	10	9	8	1	4		1	1			1		44

Fachsemester und Abschlussziel nach Fächern (Fallzahlen)

Fach 112 32H Chemie HF

Abschluss	Fachsemester														Gesamtergebnis	
	1	2	3	4	5	6	7	8	9	10	11	12	13	14(+)		
Abschlussprüfung im Ausland		10	1													11
Bachelor (Uni)	76		57	1	56	3	4									197
Diplom (Uni)									7	12	38	12	18	27		114
LA Gymnasien	49	9	22	5	23	8	21	9	24	8	20	3	2	12		215
Magister										1						1
Master(Uni) Abschlpr. vorausges.	47	5	37													89
Promotion mit vorausges.Abschlpr.	17	17	12	6	16	11	10	2		3		1		1		96
Keine Abschl.prüfung mögl.	1															1
Gesamtergebnis	190	41	129	12	95	22	35	11	31	24	58	16	20	40		724

Fach 112 32N Chemie NF

Abschluss	Fachsemester														Gesamtergebnis	
	1	2	3	4	5	6	7	8	9	10	11	12	13	14(+)		
Abschlussprüfung im Ausland		1														1
LA Gymnasien						1	1			1	1			1		5
Magister															1	1
Gesamtergebnis		1				1	1			1	1			1	1	7

Fachsemester und Abschlussziel nach Fächern (Fallzahlen)

Fach 112 39H Geowissenschaften HF

Abschluss	Fachsemester														Gesamtergebnis	
	1	2	3	4	5	6	7	8	9	10	11	12	13	14(+)		
Abschlussprüfung im Ausland		1														1
Bachelor (Uni)	81		36	3	36	1	8	1	1							167
Master(Uni) Abschlpr. vorausges.	17		8													25
Promotion mit vorausges.Abschlpr.		2	2													4
Gesamtergebnis	98	3	46	3	36	1	8	1	1							197

Fach 112 39N Geowissenschaften NF

Abschluss	Fachsemester														Gesamtergebnis	
	1	2	3	4	5	6	7	8	9	10	11	12	13	14(+)		
Abschlussprüfung im Ausland		1														1
Gesamtergebnis		1														1

Fachsemester und Abschlussziel nach Fächern (Fallzahlen)

Fach 112 50H Geographie HF

Abschluss	Fachsemester														Gesamtergebnis	
	1	2	3	4	5	6	7	8	9	10	11	12	13	14(+)		
Abschlussprüfung im Ausland		3														3
Bachelor (Uni)	56		46	14	40	6	19								1	182
Diplom (Uni)							12	15	34	17	34	20	11	23		166
LA Gymnasien	59	5	50	5	46	10	38	10	24	10	22	4	8	15		306
Magister							1	3	6	1	3	1	1	6		22
Master(Uni) Abschlpr. vorausges.	17															17
Promotion mit vorausges.Abschlpr.	4	4	6	4	5		3	1	2	3				1		33
Gesamtergebnis	136	12	102	23	91	16	73	29	66	31	59	25	20	46		729

Fach 112 50N Geographie NF

Abschluss	Fachsemester														Gesamtergebnis	
	1	2	3	4	5	6	7	8	9	10	11	12	13	14(+)		
Abschlussprüfung im Ausland				1												1
LA Gymnasien	8	2	9	2	11	3	7	1	6	1	2			1		53
Magister							1	1	1	1						3
Gesamtergebnis	8	2	9	3	11	3	7	2	7	1	3			1		57

Fach 112 502 Geographie NF

Abschluss	Fachsemester														Gesamtergebnis	
	1	2	3	4	5	6	7	8	9	10	11	12	13	14(+)		
Bachelor (Uni)	20															20
Gesamtergebnis	20															20

Fach 112 505 Geographie 1H50

Abschluss	Fachsemester														Gesamtergebnis	
	1	2	3	4	5	6	7	8	9	10	11	12	13	14(+)		
Bachelor (Uni)	9		1													10
Gesamtergebnis	9		1													10

Fach 112 50E Geographie/Erdkunde Beifach

Abschluss	Fachsemester														Gesamtergebnis	
	1	2	3	4	5	6	7	8	9	10	11	12	13	14(+)		
LA Gymnasien	7															7
Gesamtergebnis	7															7

Fachsemester und Abschlussziel nach Fächern (Fallzahlen)

Fach 112 65H Geologie/Paläontologie HF

Abschluss	Fachsemester														Gesamtergebnis
	1	2	3	4	5	6	7	8	9	10	11	12	13	14(+)	
Diplom (Uni)							1	1	1	22			9	11	45
Promotion mit vorausges.Abschlpr.	1		1	2	1	2	2	1	1						11
Gesamtergebnis	1		1	2	1	2	2	2	2	1	22		9	11	56

Fach 112 65N Geologie/Paläontologie NF

Abschluss	Fachsemester														Gesamtergebnis
	1	2	3	4	5	6	7	8	9	10	11	12	13	14(+)	
Magister								1	1				1	2	5
Gesamtergebnis								1	1				1	2	5

Fachsemester und Abschlussziel nach Fächern (Fallzahlen)

Fach 112 111H Mineralogie HF

Abschluss	Fachsemester														Gesamtergebnis
	1	2	3	4	5	6	7	8	9	10	11	12	13	14(+)	
Diplom (Uni)											3	1		3	7
Promotion mit vorausges.Abschlpr.	1			1		1									3
Gesamtergebnis	1			1		1					3	1		3	10

Fach 112 111N Mineralogie NF

Abschluss	Fachsemester														Gesamtergebnis
	1	2	3	4	5	6	7	8	9	10	11	12	13	14(+)	
Magister													1		1
Gesamtergebnis													1		1

Fachsemester und Abschlussziel nach Fächern (Fallzahlen)

Fach 112 9112 Grundlagen der Geographie NF

Abschluss	Fachsemester														Gesamtergebnis	
	1	2	3	4	5	6	7	8	9	10	11	12	13	14(+)		
Bachelor (Uni)			17	1	1	2	1									22
Gesamtergebnis			17	1	1	2	1									22

Fach 112 9115 Grundlagen der Geographie 1H50

Abschluss	Fachsemester														Gesamtergebnis	
	1	2	3	4	5	6	7	8	9	10	11	12	13	14(+)		
Bachelor (Uni)			3	1	2	2	3									11
Gesamtergebnis			3	1	2	2	3									11

Fach 112 9114 Grundlagen der Geographie 2H50

Abschluss	Fachsemester														Gesamtergebnis	
	1	2	3	4	5	6	7	8	9	10	11	12	13	14(+)		
Bachelor (Uni)							1									1
Gesamtergebnis							1									1

Fachsemester und Abschlussziel nach Fächern (Fallzahlen)

Fach 113 14H Astronomie/Astrophysik HF

Abschluss	Fachsemester														Gesamtergebnis
	1	2	3	4	5	6	7	8	9	10	11	12	13	14(+)	
Abschlussprüfung im Ausland		3													3
Promotion mit vorausges.Abschlpr.	11	9	6	7	19	6	15	2	1		3	1		3	83
Gesamtergebnis	11	12	6	7	19	6	15	2	1		3	1		3	86

Fach 113 14N Astronomie/Astrophysik NF

Abschluss	Fachsemester														Gesamtergebnis
	1	2	3	4	5	6	7	8	9	10	11	12	13	14(+)	
Abschlussprüfung im Ausland		1													1
LA Gymnasien	1						1								2
Gesamtergebnis	1	1					1								3

Fachsemester und Abschlussziel nach Fächern (Fallzahlen)

Fach 113 128H Physik HF

Abschluss	Fachsemester														Gesamtergebnis
	1	2	3	4	5	6	7	8	9	10	11	12	13	14(+)	
Abschlussprüfung im Ausland		21	1												22
Bachelor (Uni)	221	2	175	4	174	7	49		1						633
Diplom (Uni)							44	28	140	35	101	14	31	60	453
LA Gymnasien	25	2	22	1	12	4	14	2	14	2	11	1	5	10	125
Master(Uni) Abschpr. vorausges.	90	1	8	2										1	102
Promotion mit vorausges.Abschlpr.	66	39	70	62	53	39	29	9	4	1	1	1	1	2	377
Gesamtergebnis	402	65	276	69	239	50	136	39	159	38	113	16	37	73	1712

Fach 113 128N Physik NF

Abschluss	Fachsemester														Gesamtergebnis
	1	2	3	4	5	6	7	8	9	10	11	12	13	14(+)	
LA Gymnasien			2		2		2				3			1	10
Magister							1								1
Promotion mit vorausges.Abschlpr.							1								1
Gesamtergebnis			2		2		2	2			3			1	12

Fachsemester und Abschlussziel nach Fächern (Fallzahlen)

Fach 114 26H Biologie HF

Abschluss	Fachsemester														Gesamtergebnis	
	1	2	3	4	5	6	7	8	9	10	11	12	13	14(+)		
Abschlussprüfung im Ausland		29	10	5	1											45
Bachelor (Uni)			1	8	65	2	5				1					82
Diplom (Uni)											5	1	13	23		42
LA Gymnasien	40	2	37	7	39	6	36	11	31	9	21	4	12	10		265
Promotion mit vorausges.Abschlpr.	85	52	71	51	45	36	38	21	16	10	4	2	2	3		436
Gesamtergebnis	125	83	119	71	150	44	79	32	47	19	31	7	27	36		870

Fach 114 26N Biologie NF

Abschluss	Fachsemester														Gesamtergebnis	
	1	2	3	4	5	6	7	8	9	10	11	12	13	14(+)		
LA Gymnasien	7		6	1	3	2	4	4	4	1	1			1		34
Gesamtergebnis	7		6	1	3	2	4	4	4	1	1			1		34

Fach 114 26E Biologie Beifach

Abschluss	Fachsemester														Gesamtergebnis	
	1	2	3	4	5	6	7	8	9	10	11	12	13	14(+)		
LA Gymnasien	2															2
Gesamtergebnis	2															2

Fachsemester und Abschlussziel nach Fächern (Fallzahlen)

Fach 114 126H Pharmazie HF

Abschluss	Fachsemester														Gesamtergebnis
	1	2	3	4	5	6	7	8	9	10	11	12	13	14(+)	
Abschlussprüfung im Ausland		7	1												8
Promotion mit vorausges.Abschlpr.	1	5	5	4	3	1	1	1	1	3	2				27
Staatsexamen / 1. Staatspr.	48	1	35		41		34		9						168
Gesamtergebnis	49	13	41	4	44	1	35	1	10	3	2				203

Fach 114 126N Pharmazie NF

Abschluss	Fachsemester														Gesamtergebnis
	1	2	3	4	5	6	7	8	9	10	11	12	13	14(+)	
Magister								1							1
Gesamtergebnis								1							1

Fachsemester und Abschlussziel nach Fächern (Fallzahlen)

Fach 114 802H Molekulare Biotechnologie HF

Abschluss	Fachsemester														Gesamtergebnis	
	1	2	3	4	5	6	7	8	9	10	11	12	13	14(+)		
Abschlussprüfung im Ausland		2		3												5
Bachelor (Uni)	87	1	68	1	42		3		2							204
Master(Uni) Abschpr. vorausges.	29	7	23		22	1			4							86
Promotion mit vorausges.Abschlpr.					1											1
Gesamtergebnis	116	10	91	4	65	1	3		6							296

Fach 114 803H Molecular and Cell Biol HF

Abschluss	Fachsemester														Gesamtergebnis	
	1	2	3	4	5	6	7	8	9	10	11	12	13	14(+)		
Master(Uni) Abschpr. vorausges.	1			1												2
Gesamtergebnis	1			1												2

Fach 114 843H Molekulare Zellbiologie HF

Abschluss	Fachsemester														Gesamtergebnis	
	1	2	3	4	5	6	7	8	9	10	11	12	13	14(+)		
Bachelor (Uni)				4	19		2									25
Gesamtergebnis				4	19		2									25

Fach 114 881H Molecular Biosciences HF

Abschluss	Fachsemester														Gesamtergebnis	
	1	2	3	4	5	6	7	8	9	10	11	12	13	14(+)		
Abschlussprüfung im Ausland		1														1
Master(Uni) Abschpr. vorausges.	137	23	91	8	38		4									301
Gesamtergebnis	137	24	91	8	38		4									302

Fach 114 933H Biowissenschaften HF

Abschluss	Fachsemester														Gesamtergebnis	
	1	2	3	4	5	6	7	8	9	10	11	12	13	14(+)		
Bachelor (Uni)	127		107													234
Gesamtergebnis	127		107													234

Fachsemester und Abschlussziel nach Fächern (Fallzahlen)

Fach 118 129H Politikwissenschaft HF

Abschluss	Fachsemester														Gesamtergebnis	
	1	2	3	4	5	6	7	8	9	10	11	12	13	14(+)		
Abschlussprüfung im Ausland		25														25
LA Berufsschulen	1		1	1	1	1	1	1	1	1	1					10
LA Gymnasien	2	24	32	26	26	29	33	28	19	21	11	9	7	25		292
Magister					3	10	28	50	45	40	37	21	31	115		380
Master(Uni) Abschlpr. vorausges.	21															21
Promotion ohne vorausges.Abschlpr.														1		1
Promotion mit vorausges.Abschlpr.	7	9	10	6	8	7	6	2	4	1	8	1	1	5		75
Gesamtergebnis	31	58	43	33	38	47	68	81	69	63	57	31	39	146		804

Fach 118 129N Politikwissenschaft NF

Abschluss	Fachsemester														Gesamtergebnis	
	1	2	3	4	5	6	7	8	9	10	11	12	13	14(+)		
Abschlussprüfung im Ausland		7														7
LA Gymnasien	13	32	11	7	11	11	9	6	2		1	1		2		106
Magister							10	18	11	6	5	2	3	21		76
Promotion mit vorausges.Abschlpr.									1		2	1		2		6
Gesamtergebnis	13	39	11	7	11	11	19	24	14	6	8	4	3	25		195

Fach 118 1297 Politikwissenschaft HF75

Abschluss	Fachsemester														Gesamtergebnis	
	1	2	3	4	5	6	7	8	9	10	11	12	13	14(+)		
Bachelor (Uni)	63	7	78	24	46	14	7									239
Gesamtergebnis	63	7	78	24	46	14	7									239

Fach 118 1292 Politikwissenschaft NF

Abschluss	Fachsemester														Gesamtergebnis	
	1	2	3	4	5	6	7	8	9	10	11	12	13	14(+)		
Bachelor (Uni)	36	1	18	13	17	4	2									91
Gesamtergebnis	36	1	18	13	17	4	2									91

Fach 118 1294 Politikwissenschaft 2H50

Abschluss	Fachsemester														Gesamtergebnis	
	1	2	3	4	5	6	7	8	9	10	11	12	13	14(+)		
Bachelor (Uni)	29	1	11	6	8	2	4									61
Gesamtergebnis	29	1	11	6	8	2	4									61

Fachsemester und Abschlussziel nach Fächern (Fallzahlen)

Fach 118 129E Politische Wissenschaft Beifach

Abschluss	Fachsemester														Gesamtergebnis	
	1	2	3	4	5	6	7	8	9	10	11	12	13	14(+)		
LA Berufsschulen	1															1
Gesamtergebnis	1															1

Fachsemester und Abschlussziel nach Fächern (Fallzahlen)

Fach 118 149H Soziologie HF

Abschluss	Fachsemester														Gesamtergebnis
	1	2	3	4	5	6	7	8	9	10	11	12	13	14(+)	
Abschlussprüfung im Ausland		5		1											6
Bachelor (Uni)	82	6	56	3	55	10	33	2	8						255
Diplom (Uni)							1		5	9	15	5	7	15	57
Magister								3	7	15	12	10	10	71	128
Master(Uni) Abschpr. vorausges.	34	1	23												58
Promotion mit vorausges.Abschlpr.	7		3	1	3	1				1	1	1	2	1	21
Gesamtergebnis	123	12	82	5	58	11	34	5	20	25	28	16	19	87	525

Fach 118 149N Soziologie NF

Abschluss	Fachsemester														Gesamtergebnis
	1	2	3	4	5	6	7	8	9	10	11	12	13	14(+)	
Abschlussprüfung im Ausland		1													1
Bachelor (Uni)	1														1
Magister					1		3	3	6	19	15	3	10	37	97
Promotion mit vorausges.Abschlpr.				1										1	2
Gesamtergebnis	1	1		1	1		3	3	6	19	15	3	10	38	101

Fach 118 1492 Soziologie NF

Abschluss	Fachsemester														Gesamtergebnis
	1	2	3	4	5	6	7	8	9	10	11	12	13	14(+)	
Bachelor (Uni)	97	5	50	5	10	2	2	1							172
Gesamtergebnis	97	5	50	5	10	2	2	1							172

Fachsemester und Abschlussziel nach Fächern (Fallzahlen)

Fach 118 175H Volkswirtschaftslehre HF

Abschluss	Fachsemester														Gesamtergebnis
	1	2	3	4	5	6	7	8	9	10	11	12	13	14(+)	
Diplom (Uni)						1	1	6	15	32	56	39	40	163	353
Magister							1	1	7	6	17	5	7	23	67
Promotion mit vorausges.Abschlpr.	2	3			1	3	3					1	1		14
Gesamtergebnis	2	3			1	4	5	7	22	38	73	45	48	186	434

Fach 118 175N Volkswirtschaftslehre NF

Abschluss	Fachsemester														Gesamtergebnis
	1	2	3	4	5	6	7	8	9	10	11	12	13	14(+)	
Magister					1		1	4	9	8	5	6	13	47	
Promotion mit vorausges.Abschlpr.										1				1	
Gesamtergebnis					1		1	4	9	9	5	6	13	48	

Fach 118 184H Wirtschaftswissenschaften HF

Abschluss	Fachsemester														Gesamtergebnis
	1	2	3	4	5	6	7	8	9	10	11	12	13	14(+)	
Promotion mit vorausges.Abschlpr.	4	6	2	1	2	1	1	3							20
Gesamtergebnis	4	6	2	1	2	1	1	3							20

Fachsemester und Abschlussziel nach Fächern (Fallzahlen)

Fach 118 851H Politikwiss. (Südasien) HF

Abschluss	Fachsemester														Gesamtergebnis	
	1	2	3	4	5	6	7	8	9	10	11	12	13	14(+)		
Abschlussprüfung im Ausland				1												1
Magister						2	11	25	34	18	13	11	9	12		135
Promotion mit vorausges.Abschlpr.														2		2
Gesamtergebnis				1		2	11	25	34	18	13	11	9	14		138

Fach 118 851N Politikwiss. (Südasien) NF

Abschluss	Fachsemester														Gesamtergebnis	
	1	2	3	4	5	6	7	8	9	10	11	12	13	14(+)		
Magister						3	7	18	14	2	9	3	4	10		70
Gesamtergebnis						3	7	18	14	2	9	3	4	10		70

Fach 118 8512 Politikwiss. (Südasien) NF

Abschluss	Fachsemester														Gesamtergebnis	
	1	2	3	4	5	6	7	8	9	10	11	12	13	14(+)		
Bachelor (Uni)			1													1
Gesamtergebnis			1													1

Fachsemester und Abschlussziel nach Fächern (Fallzahlen)

Fach 118 880H Economics (Pol.Ökonomik) HF

Abschluss	Fachsemester														Gesamtergebnis	
	1	2	3	4	5	6	7	8	9	10	11	12	13	14(+)		
Abschlussprüfung im Ausland		3														3
Bachelor (Uni)	189	2	161	15	79	14	64	5	21						1	551
Gesamtergebnis	189	5	161	15	79	14	64	5	21						1	554

Fach 118 880N Economics (Pol.Ökonomik) NF

Abschluss	Fachsemester														Gesamtergebnis	
	1	2	3	4	5	6	7	8	9	10	11	12	13	14(+)		
Abschlussprüfung im Ausland		1														1
Bachelor (Uni)	1															1
Gesamtergebnis	1	1														2

Fach 118 8802 Economics (Pol.Ökonomik) NF

Abschluss	Fachsemester														Gesamtergebnis	
	1	2	3	4	5	6	7	8	9	10	11	12	13	14(+)		
Bachelor (Uni)	109	13	62	16	22	4	7									233
Gesamtergebnis	109	13	62	16	22	4	7									233

Fachsemester und Abschlussziel nach Fächern (Fallzahlen)

Fach 118 882H Politikwiss/Wirtschaftsw HF

Abschluss	Fachsemester														Gesamtergebnis	
	1	2	3	4	5	6	7	8	9	10	11	12	13	14(+)		
LA Gymnasien	33		1	1												35
Gesamtergebnis	33		1	1												35

Fach 118 882E Politikwissenschaft/Wirtschaftswissenschaft Beifach

Abschluss	Fachsemester														Gesamtergebnis	
	1	2	3	4	5	6	7	8	9	10	11	12	13	14(+)		
LA Gymnasien	4															4
Gesamtergebnis	4															4

Fach 118 931H Nonprofit Manag.& Gov. HF

Abschluss	Fachsemester														Gesamtergebnis	
	1	2	3	4	5	6	7	8	9	10	11	12	13	14(+)		
Master(Uni) Abschpr. vorausges.	13		9		5											27
Gesamtergebnis	13		9		5											27

Fachsemester und Abschlussziel nach Fächern (Fallzahlen)

Fach 118 936H Economics HF

Abschluss	Fachsemester														Gesamtergebnis	
	1	2	3	4	5	6	7	8	9	10	11	12	13	14(+)		
Master(Uni) Abschpr. vorausges.	39	1	19													59
Gesamtergebnis	39	1	19													59

Fach 118 936N Economics NF

Abschluss	Fachsemester														Gesamtergebnis	
	1	2	3	4	5	6	7	8	9	10	11	12	13	14(+)		
Abschlussprüfung im Ausland		1														1
Gesamtergebnis		1														1

Fachsemester und Abschlussziel nach Fächern (Fallzahlen)

Fach 199 73H Hebräisch/Judaistik HF

Abschluss	Fachsemester														Gesamtergebnis	
	1	2	3	4	5	6	7	8	9	10	11	12	13	14(+)		
Abschlussprüfung im Ausland			1													1
Master(Uni) Abschpr. vorausges.	1															1
Keine Abschl.prüfung mögl.	4		7	1	2	2										16
Gesamtergebnis	5		8	1	2	2										18

Fach 199 73N Hebräisch/Judaistik NF

Abschluss	Fachsemester														Gesamtergebnis	
	1	2	3	4	5	6	7	8	9	10	11	12	13	14(+)		
LA Gymnasien	2	2	1													5
Keine Abschl.prüfung mögl.							1									1
Gesamtergebnis	2	2	1				1									6

Fachsemester und Abschlussziel nach Fächern (Fallzahlen)

Fach 199 190H Sonderpädagogik HF

Abschluss	Fachsemester														Gesamtergebnis
	1	2	3	4	5	6	7	8	9	10	11	12	13	14(+)	
Keine Abschl.prüfung mögl.	17	7	15	9	78	35	134	60	146	52	94	22	22	9	700
Gesamtergebnis	17	7	15	9	78	35	134	60	146	52	94	22	22	9	700

Fach 199 190N Sonderpädagogik NF

Abschluss	Fachsemester														Gesamtergebnis
	1	2	3	4	5	6	7	8	9	10	11	12	13	14(+)	
Keine Abschl.prüfung mögl.					1										1
Gesamtergebnis					1										1

Fachsemester und Abschlussziel nach Fächern (Fallzahlen)

Fach 199 196H Studienkolleg HF

Abschluss	Fachsemester														Gesamtergebnis	
	1	2	3	4	5	6	7	8	9	10	11	12	13	14(+)		
Sonst. Abschluss in Deutschland	74	42	18	3	1											138
Gesamtergebnis	74	42	18	3	1											138

Fach 199 1967 Studienkolleg HF75

Abschluss	Fachsemester														Gesamtergebnis	
	1	2	3	4	5	6	7	8	9	10	11	12	13	14(+)		
Sonst. Abschluss in Deutschland		1														1
Gesamtergebnis		1														1

Fachsemester und Abschlussziel nach Fächern (Fallzahlen)

Fach 199 824H Propädeutikum HF

Abschluss	Fachsemester														Gesamtergebnis	
	1	2	3	4	5	6	7	8	9	10	11	12	13	14(+)		
Sonst. Abschluss in Deutschland	6															6
Gesamtergebnis	6															6

Fach 199 825H Vorsemerkurs Deutsch HF

Abschluss	Fachsemester														Gesamtergebnis	
	1	2	3	4	5	6	7	8	9	10	11	12	13	14(+)		
Sonst. Abschluss in Deutschland	132	50	27						1							210
Gesamtergebnis	132	50	27						1							210

Hochschulsemester gegen Fachsemester des 1. Faches (Kopfzahlen)

Fach (Alle)

Hoch.-Sem.	Fachsemester															Gesamtergebnis
	0	1	2	3	4	5	6	7	8	9	10	11	12	13	14(+)	
0																
1	2	3597	556	22	2	1			1	1	1					
2		139	396	41		7										
3		281	203	2786	32	6	1	29								
4		49	45	171	203	11	1	1								
5	1	86	59	271	374	2109	1	11	5	41	1					
6		37	9	41	25	131	153	6	2	8	2	1				
7	24	469	22	78	61	322	300	1307	3	7	3	36	1	1		
8		51	16	25	16	43	58	106	150	6	3	8		1		
9	2	122	59	194	24	80	78	352	372	1118	11	10	2	3	1	
10		32	14	44	10	26	13	43	62	113	170	4	2	8	2	
11	1	104	35	92	40	105	43	69	105	379	360	1054	3	2	4	
12		63	34	36	9	31	16	26	22	45	69	107	118	2	3	
13		127	77	76	29	47	28	58	54	71	126	318	250	585	15	
14		53	29	47	28	19	9	15	12	20	13	39	59	39	49	
15		104	55	97	75	68	28	35	34	72	56	90	89	184	447	
16		29	19	49	36	55	25	14	8	13	11	10	16	19	85	
17		50	24	47	54	79	62	40	16	21	16	31	23	65	268	
18		15	9	18	25	32	28	23	9	11	4	9	3	10	65	
19		16	10	33	31	58	38	50	31	20	11	18	7	23	187	
20(+)		35	21	50	38	112	102	147	114	110	85	92	44	65	881	
Gesamtergebnis	30	5459	1692	4218	1112	3342	984	2333	1000	2056	941	1827	617	1007	2007	

Hochschulsemester gegen Fachsemester des 1. Faches (Kopfzahlen)

Fach 101 53H Ev.Theologie HF

Hoch.-Sem.	Fachsemester															Gesamtergebnis
	0	1	2	3	4	5	6	7	8	9	10	11	12	13	14(+)	
0																
1		6	9													15
2			3	3												6
3		1	1	4	1											7
4			1	1	3											5
5			1	2	1	19	1									24
6			1			1	5									7
7				2	2	6	5	22								37
8				1			2	3	8		1					15
9			2		2	2		9	6	24						45
10					1					1	5			1		8
11			1	1	3			2	3	13	3	22				48
12			1						2		3	2	2			10
13		1	1				2	1	3	2	3	8	6	12		39
14		2												2	1	5
15		1	1	1	2		1			1			3	3	10	23
16				2			1	1	1	2				1		8
17			1			1	2		1			1	1	2	2	11
18			1		1					1					1	4
19						3	1				1				5	10
20(+)				3	1	3	1	4	1	1	2	3	2	1	25	47
Gesamtergebnis		11	24	20	17	35	21	42	25	45	18	36	14	22	44	374

Hochschulsemester gegen Fachsemester des 1. Faches (Kopfzahlen)

Fach 102 135H Rechtswissenschaft HF

Hoch.-Sem.	Fachsemester															Gesamtergebnis
	0	1	2	3	4	5	6	7	8	9	10	11	12	13	14(+)	
0																
1		332	48													380
2		5	109	3												117
3		13	36	284	2											335
4			7	14	80											101
5		2	6	11	86	196										301
6		3		3	1	9	42									58
7		2	2	2	5	19	43	113								186
8		3			2	5	10	7	36		1					64
9		1	2	1	3	4	7	36	28	95						177
10		2			2		2	3	1	11	22					43
11		7	5	1		1	3	4	6	24	19	27				97
12		1	6	4		2		1	2	4	3		12			35
13		12	5	5	7	3	3	3	2	2	2	6	8	17		75
14		2	1	7	5		1	1	2	1			1	1	1	23
15		3	2	2	6	7	3	2	2	4	2	2	3	2	11	51
16			2	2	3	5	2	2	2				1		2	21
17					2	5	3	1	7	2		2	1	1	11	35
18							2	3	2		1		1		7	16
19		1					1	1	3	1	1				7	15
20(+)		1	1	1			1	3	7	4	3	4	2	5	70	102
Gesamtergebnis		390	232	340	204	256	123	180	100	148	54	41	29	26	109	2232

Hochschulsemester gegen Fachsemester des 1. Faches (Kopfzahlen)

Fach 105 185H Zahnmedizin HF

Hoch.-Sem.	Fachsemester															Gesamtergebnis
	0	1	2	3	4	5	6	7	8	9	10	11	12	13	14(+)	
0																
1		70	2			1										73
2		5														5
3				71		1										72
4		1		1	1											3
5				6		67		1								74
6					1	2										3
7		1		1		4	3	63								72
8					1	1		1								3
9				1				1	3	44						49
10						1		1								2
11		1	1					2		2	3	45		1		55
12												3	1			4
13				10						1		4		12		27
14				1								1		1		3
15		2	2	1	7			1						1	3	17
16		2	2		1	7		1							2	15
17					2	2		4							2	10
18						5	5		1	2					1	14
19		1		1				1	5	2						10
20(+)		1			1	1	2	3	5	3				1	9	26
Gesamtergebnis		84	18	82	14	92	16	78	11	52	3	53	1	16	17	537

Hochschulsemester gegen Fachsemester des 1. Faches (Kopfzahlen)

Fach 105 804H Medizin Fak. Heidelberg HF

Hoch.-Sem.	Fachsemester															Gesamtergebnis
	0	1	2	3	4	5	6	7	8	9	10	11	12	13	14(+)	
0																
1		282	60	2												344
2		7	4	1												12
3		14	3	271	4			21								313
4		1	1	11	6	1		1								21
5		8	1	12	2	284		6	1	31						345
6		1		3	1	5	4	3		7		1				25
7		6		3		16	7	261		3		10				306
8						2	1	10		1		2				16
9		2		3		4		13	10	239		2		1		274
10			1					4	1	5	2					13
11		2		2		3		6	2	24	38	205				282
12		1		1				1			2	6	4			15
13		2		1	1	1		2	1	6	4	32	39	162		251
14		2						1					4	4	3	14
15		28	6	5			2	2		2	3	6	5	13	44	116
16		4	1	1	1	1		4						3	4	19
17		8	7	12	2	2	1	4	1	2	1			3	20	63
18		2	1		4	2	1	3							3	16
19		1		2	10	13	7	3	1	1		3		1	17	59
20(+)		2		3	5	22	25	29	18	10	7	4	4	4	62	195
Gesamtergebnis		373	85	333	36	356	48	374	35	331	57	271	56	191	153	2699

Hochschulsemester gegen Fachsemester des 1. Faches (Kopfzahlen)

Fach 106 805H Medizin Fak. Mannheim HF

Hoch.-Sem.	Fachsemester															Gesamtergebnis
	0	1	2	3	4	5	6	7	8	9	10	11	12	13	14(+)	
0																
1		142	2	3												147
2		9	1	1												11
3		13	1	141				7								162
4		1		12	1											14
5			2	8	7	156		1		8						182
6		2		2		8	1	1								14
7		5		1	1	10	2	146				24				189
8								5		2		6				13
9		2				1	1	11	5	127		2				149
10		1	1			1		2		7	2	2	1	5		22
11			2	2				3		8	6	102		1	1	125
12		1								2	1	3	1	1		9
13		1		1	2	2		3	1	1	1	9	6	84	4	115
14		1		1	1			1				1		5	1	11
15		9	1	1				1		2		5	1	14	39	73
16				1						1		1		2	4	9
17		2	1	1	5	1	1					3		4	13	31
18		2		1	1	1						2			4	11
19				1	3	6	3	1		1	1			4	4	24
20(+)		2	1	4	4	3	8	3	3	4	1	6	1	6	44	90
Gesamtergebnis		193	12	181	25	189	16	185	9	163	12	166	10	126	114	1401

Hochschulsemester gegen Fachsemester des 1. Faches (Kopfzahlen)

Fach 107 92H Kunstgeschichte (Europ.) HF

Hoch.-Sem.	Fachsemester															Gesamtergebnis
	0	1	2	3	4	5	6	7	8	9	10	11	12	13	14(+)	
0																
1		2	6													
2																
3			1		1											
4																
5						1										
6									1							
7	1	4														
8		1						1	1	2						
9								1	5	7	4	1				
10										3	2					
11									1	2	7	7	6			
12										1	2	5	3			
13			2						1	2	2	2	6	10	11	
14			1							1			3	1	3	
15		1		1		1				1	3	4	1	8	7	
16		1								1						
17		1			2	1	2	1				2		1	4	
18							2		1						1	
19					1	1		2	1						6	
20(+)						2	3	5	6	4	7	3	1	3	32	
Gesamtergebnis	1	10	10	1	4	6	9	16	22	24	24	26	18	24	53	248

Hochschulsemester gegen Fachsemester des 1. Faches (Kopfzahlen)

Fach 107 95H Latein HF

Hoch.-Sem.	Fachsemester														Gesamtergebnis	
	0	1	2	3	4	5	6	7	8	9	10	11	12	13		14(+)
0																
1		10	7													17
2			4													4
3		3	1	13												17
4					2											2
5		1			1	9										11
6				1			1									2
7					1	1	1	11								14
8								1	3							4
9								3	2	11						16
10										3	2					5
11			1				1	2		1	1	5				11
12																
13									1		1	3	1	1		7
14																
15									1	1				1	2	5
16																
17							1	1						1		3
18						1		1			1					3
19				1					1						2	4
20(+)		1						1	3		1		1		1	8
Gesamtergebnis		15	13	15	4	11	4	21	10	16	6	8	2	3	5	133

Hochschulsemester gegen Fachsemester des 1. Faches (Kopfzahlen)

Fach 107 127H Philosophie HF

Hoch.-Sem.	Fachsemester															Gesamtergebnis
	0	1	2	3	4	5	6	7	8	9	10	11	12	13	14(+)	
0																
1		9	10													19
2		1	1	1												3
3		2	1	6	1											10
4			1	1												2
5		1	3	1	2	2										9
6		1					1									2
7		2			1	2	1	7								13
8			1					1	4							6
9		3		1			2	1	5	9						21
10		1		1				3	2	2						9
11				1			1	2		7	6	12	1		1	31
12										3	2	2	1			8
13				1			2	1	2	2	4	7	1	6	2	28
14		1		2								1				4
15				3	1				3	3	2	3		3	7	25
16					1			1			1				1	4
17		1		1	3	3	1				2		1		8	20
18									1			1			4	6
19															2	2
20(+)		1			3	2	1	2	6	3	2			1	15	36
Gesamtergebnis		23	17	19	12	9	10	15	23	29	22	25	4	10	40	258

Hochschulsemester gegen Fachsemester des 1. Faches (Kopfzahlen)

Fach 107 273H Mittlere u. Neue Gesch HF

Hoch.-Sem.	Fachsemester															Gesamtergebnis
	0	1	2	3	4	5	6	7	8	9	10	11	12	13	14(+)	
0																
1		5	1													6
2			9													9
3		3	5	42	1											51
4				2	9											11
5				4	10	37										51
6						2	7									9
7				1	2	9	10	33				1				56
8						1	3	5	5							14
9		1	1	1		2	6	14	23	33						81
10									3	6	11					20
11			1		1	1	3	1	3	16	15	41				82
12		1							1	2	2	11	5			22
13		4	2	1					4	3	3	14	15	17		63
14		1	1	2						1	1	1	4	2	1	14
15		2		6	2	2	1		1	2	1	3	2	10	23	55
16		2	1	1			1	1			1		1		3	11
17		1	1	2	4	4	2	1		1	1	3		2	13	35
18					1	2	1					1		1	1	7
19		1	1	1		1	1	2	4		2			2	6	21
20(+)			1	1	3		1	4	3	4	6	5	2	1	32	63
Gesamtergebnis		21	24	64	33	61	36	61	47	68	43	80	29	35	79	681

Hochschulsemester gegen Fachsemester des 1. Faches (Kopfzahlen)

Fach 109 67H Germanistik/Deutsch HF

Hoch.-Sem.	Fachsemester															Gesamtergebnis
	0	1	2	3	4	5	6	7	8	9	10	11	12	13	14(+)	
0																
1	1	64	25													90
2		2	15													17
3		5	11	63	2											81
4		1	3	6	9											19
5		2	3	9	12	35										61
6		2			2	3	11									18
7		4	1	2		13	21	44								85
8						1	7	4	10	1						23
9			1	1		2	2	16	30	31		1	1	1		86
10				1	1		1	1	7	5	22			1		39
11		1			2	2	2		6	22	35	81			1	152
12		1	1				1	1	1	1	7	7	10			30
13		1	4					3	2	5	7	29	10	25	1	87
14		1	1	1	1				1		3	4	2		6	20
15		1	3	4	1		2	1	1	2	5	6	2	10	27	65
16		1	1	2							1			1	2	8
17		1					1	1				1	2	2	13	21
18					2					1				1	3	7
19				2		1		3	1	1	1		2	2	12	25
20(+)			1	2	2	3	4	1	1	6	3	7	1	1	43	75
Gesamtergebnis	1	87	70	93	34	60	52	75	60	75	84	136	30	44	108	1009

Hochschulsemester gegen Fachsemester des 1. Faches (Kopfzahlen)

Fach 109 810H ÜBW Französisch HF

Hoch.-Sem.	Fachsemester															Gesamtergebnis	
	0	1	2	3	4	5	6	7	8	9	10	11	12	13	14(+)		
0																	
1		1	22														23
2				1													1
3																	
4				1													1
5																	
6																	
7																	
8																	
9																	
10																	
11								1	1	6	6	1					15
12																	
13										1			2	1			4
14																	
15											1	1		1			3
16																1	1
17																	
18										1							1
19																	
20(+)																1	1
Gesamtergebnis		1	22	2				1	1	8	7	2	2	2	2	2	50

Hochschulsemester gegen Fachsemester des 1. Faches (Kopfzahlen)

Fach 109 812H ÜBW Spanisch HF

Hoch.-Sem.	Fachsemester															Gesamtergebnis	
	0	1	2	3	4	5	6	7	8	9	10	11	12	13	14(+)		
0																	
1			19														19
2																	
3																	
4																	
5																	
6																	
7																	
8																	
9																	
10																	
11									1	7	4	1					13
12											1						1
13									1		1	1		3			6
14													1				1
15										1		1	2				4
16																	
17																	
18																	
19				1								1					2
20(+)															2		2
Gesamtergebnis			20						2	8	6	4	3	3	2		48

Hochschulsemester gegen Fachsemester des 1. Faches (Kopfzahlen)

Fach 109 814H ÜBW Englisch HF

Hoch.-Sem.	Fachsemester															Gesamtergebnis	
	0	1	2	3	4	5	6	7	8	9	10	11	12	13	14(+)		
0																	
1		1	3														4
2																	
3																	
4																	
5																	
6																	
7		1	1														2
8																	
9																	
10																	
11									1	4	5	3					13
12												1					1
13								1			4	3					8
14																	
15												1					1
16											1						1
17																	
18																	
19										1							1
20(+)					1							2			2		5
Gesamtergebnis	1	2	3	1			1		1	5	10	10			2		36

Hochschulsemester gegen Fachsemester des 1. Faches (Kopfzahlen)

Fach 109 815H ÜBW Russisch HF

Hoch.-Sem.	Fachsemester															Gesamtergebnis
	0	1	2	3	4	5	6	7	8	9	10	11	12	13	14(+)	
0																
1																
2																
3																
4																
5																
6																
7																
8																
9																
10				1												1
11										1	2	1	1			5
12																
13											1		1	2		4
14												1				1
15											1	1		2	2	6
16															1	1
17											1					1
18								1							1	2
19																
20(+)															1	1
Gesamtergebnis				1				1		1	5	3	2	4	5	22

Hochschulsemester gegen Fachsemester des 1. Faches (Kopfzahlen)

Fach 109 835H Englische Philologie HF

Hoch.-Sem.	Fachsemester															Gesamtergebnis
	0	1	2	3	4	5	6	7	8	9	10	11	12	13	14(+)	
0																
1		118														118
2		6	25			1										32
3		7	8	107												122
4		3	1	7	16											27
5		4	3	3	33	53										96
6		1	1		1	13	6	1								23
7			1	1	4	19	29	19								73
8			1		1		7	5	4							18
9						2	14	29	28	11		1				85
10							1	6	17	10	2		1			37
11					2	1	2	5	9	36	19	17				91
12									1	2	8	9	4			24
13		2	1	1		1	2	4	3	6	17	31	24	10	1	103
14		1								2	1	2	7	1	3	17
15					2		1	1		2	3	5	7	19	17	57
16			1										2		2	5
17			1	1	2	1				2	1	1	2	8	16	35
18						1			1							2
19				1	1	3	2	1				1		1	6	16
20(+)					2	1	1	2	6	3	3	5	1	3	34	61
Gesamtergebnis		142	43	121	64	96	65	73	69	74	54	72	48	42	79	1042

Hochschulsemester gegen Fachsemester des 1. Faches (Kopfzahlen)

Fach 109 855H Romanistik (Sprachwiss.) HF

Hoch.-Sem.	Fachsemester															Gesamtergebnis
	0	1	2	3	4	5	6	7	8	9	10	11	12	13	14(+)	
0																
1																
2																
3																
4																
5																
6																
7																
8									1	1						2
9										2						2
10							1				2					3
11									1	1	2					4
12													1			1
13											1	3	3	4		11
14												2	1			3
15									1			1	1	1	2	6
16															1	1
17							1				1		1	2	2	7
18																
19										1					3	4
20(+)						1			2		1	1			10	15
Gesamtergebnis						1	2	1	7	2	7	7	7	7	18	59

Hochschulsemester gegen Fachsemester des 1. Faches (Kopfzahlen)

Fach 109 865H Slavistik (Sprachwiss.) HF

Hoch.-Sem.	Fachsemester															Gesamtergebnis
	0	1	2	3	4	5	6	7	8	9	10	11	12	13	14(+)	
0																
1																
2																
3																
4																
5																
6									1							1
7																
8																
9								1	2	1						4
10											1					1
11									1		2					3
12									1			1	3			5
13										1		1	2	2		6
14								1								1
15						1						2	1		1	5
16																
17															1	1
18												1		1	1	3
19									1							1
20(+)									1		1				1	3
Gesamtergebnis						1		4	5	3	3	5	6	3	4	34

Hochschulsemester gegen Fachsemester des 1. Faches (Kopfzahlen)

Fach 110 29H Sport/Sportwissenschaft HF

Hoch.-Sem.	Fachsemester														Gesamtergebnis	
	0	1	2	3	4	5	6	7	8	9	10	11	12	13		14(+)
0																
1		33														33
2		3														3
3		3		21												24
4				4												4
5		4		3	2	18				1						28
6						1										1
7						7	2	12								21
8							1	3	2							6
9		1		1			2	8	5	11						28
10						2		2		1	1					6
11							1	1	4	9	9	25				49
12							1	1	1	3		2				8
13								1	1	3	5	10	9	14		43
14		1										4		1		6
15								1		1	1	3		11	13	30
16																
17														3	5	8
18																
19		1		1				1							4	7
20(+)				1				1	1	2	1		1	1	13	21
Gesamtergebnis		46		31	2	28	7	31	14	31	17	44	10	30	35	326

Hochschulsemester gegen Fachsemester des 1. Faches (Kopfzahlen)

Fach 110 52H Pädagogik/Erz.wiss. HF

Hoch.-Sem.	Fachsemester															Gesamtergebnis
	0	1	2	3	4	5	6	7	8	9	10	11	12	13	14(+)	
0																
1		12														12
2		1														1
3		2		1												3
4		1														1
5																
6		1														1
7			1					1	1							3
8								1	3							4
9							1	4	8	7	1	2	1			24
10									1	1	1					3
11		1							4	4	5	10				24
12						1		2	2	2	1	1	5		1	15
13		1					1		4	2	3	5	1	6	1	24
14			2						1				2	1	2	8
15		1				1	2		7	1	5	2	4	2	7	32
16				1	1		1		1		2	1	2		5	14
17			2						1			2		2	10	18
18										2				1	2	5
19			1						1	1	2		2		1	13
20(+)						2	3	1	4	1	1	6	2	3	25	48
Gesamtergebnis		20	6	2	1	4	8	11	37	23	19	31	17	16	58	253

Hochschulsemester gegen Fachsemester des 1. Faches (Kopfzahlen)

Fach 110 132H Psychologie HF

Hoch.-Sem.	Fachsemester														Gesamtergebnis	
	0	1	2	3	4	5	6	7	8	9	10	11	12	13		14(+)
0																
1		80	11													91
2		2				3										5
3		7	1	70	1	2										81
4		1		4												5
5		3		6	1	62		1		1						74
6		3		3		4	3									13
7	3	45				9	3	4		1						65
8		5		1		2	1	1		1						11
9				2		3		12	19	41	1					78
10		3				1			1	3	1					9
11		4	1			1		2	2	13	9	23				55
12								2		1	1	4				8
13		5				1		1	1	1	7	12	7	6		41
14		1								1	1	1	1	1		6
15		4	1	3	1	2				2		5	5	7	6	36
16		1			1	4				1			1	1	1	10
17		1			1	5	1	1		3	2		3	2	5	24
18					3	3	1								1	8
19					1	2	3	1	1	2	1	1	1	1	3	17
20(+)			1	1		3	1	7	2	3	3	2	4	3	45	75
Gesamtergebnis	3	165	15	90	9	107	13	32	26	74	26	48	22	22	60	712

Hochschulsemester gegen Fachsemester des 1. Faches (Kopfzahlen)

Fach 111 105H Mathematik HF

Hoch.-Sem.	Fachsemester															Gesamtergebnis
	0	1	2	3	4	5	6	7	8	9	10	11	12	13	14(+)	
0																
1		124	8													132
2		3		2												5
3		7	2	88	1											98
4		2		3												5
5		4	1	7	2	48		1								63
6				1	1	3	4									9
7		3	1	3	1	1	17	50								76
8		1		1			2	3	5							12
9		1		4		2	3	12	15	41		1				79
10				2					3	5	14					24
11		4	1	5		1	1	4		10	15	62				103
12		1	1	1					1		2	4	12		1	23
13		6	1	2	1			2		4	1	13	8	21	1	60
14		2		1	1	1	1			2	1		1	2	4	16
15		5	6	1	1	2	1	2	1	1	1	3		2	21	47
16			1		1	2			1						3	8
17		1	1					1	4			1			1	20
18		1			1			2							1	5
19			1	1	1			1	3	1			1	1	7	17
20(+)		1	1			1		2	4	1	2				17	29
Gesamtergebnis		166	25	122	11	61	30	84	32	65	37	83	22	27	66	831

Hochschulsemester gegen Fachsemester des 1. Faches (Kopfzahlen)

Fach 112 32H Chemie HF

Hoch.-Sem.	Fachsemester															Gesamtergebnis
	0	1	2	3	4	5	6	7	8	9	10	11	12	13	14(+)	
0																
1		107	10													117
2		4	4	1												9
3		3		65												68
4			1	1	1											3
5			1	3	2	71										77
6		1		1	1	2	3									8
7	4	40				3	5	16								68
8								1	2							3
9		2	5	34		1		3	1	11	2					59
10		1		1	1					4	4					11
11	1	2		2					2	3	11	36				57
12		3	1							1		4	7			16
13		5	7		1						1	1	6	17		38
14		1	1	2												4
15		1	7	5	1	4							1	2	12	33
16						1	2							1	1	5
17				2	2	2	4								3	13
18							1	1							3	5
19				1		1	1	4	1						5	13
20(+)		1				2	2	1		1	3				10	20
Gesamtergebnis	5	171	37	118	9	87	18	26	6	20	21	41	14	20	34	627

Hochschulsemester gegen Fachsemester des 1. Faches (Kopfzahlen)

Fach 112 50H Geographie HF

Hoch.-Sem.	Fachsemester															Gesamtergebnis
	0	1	2	3	4	5	6	7	8	9	10	11	12	13	14(+)	
0																
1		62	2													64
2		4	1													5
3		8	1	54												63
4		1		3	1											5
5		1	1	5	8	32										47
6				1		9				1	1					12
7		15		1	5	7	4	22								54
8			1			1	1	2								5
9		1				2		10	13	16		1				43
10							1	4	1	3						9
11		1				1		2	2	13	12	18				49
12								1	3		1					5
13							1	1	1	1	6	14	14	9		47
14								1			1	2	1	2	1	8
15		1		1		1		2		2	2	2	4	5	2	22
16			1	2									1	1	3	8
17				1		2				3		2			7	15
18		1			1			2							1	5
19			1	2	2							1			1	7
20(+)		1				2		3	1	2	2	1	1		17	30
Gesamtergebnis		96	8	70	17	57	7	49	19	44	24	42	21	17	32	503

Hochschulsemester gegen Fachsemester des 1. Faches (Kopfzahlen)

Fach 112 65H Geologie/Paläontologie HF

Hoch.-Sem.	Fachsemester															Gesamtergebnis
	0	1	2	3	4	5	6	7	8	9	10	11	12	13	14(+)	
0																
1																
2																
3																
4																
5																
6							1									1
7																
8																
9																
10									1							1
11												10				10
12										1		2				3
13												5		6		11
14														1	2	3
15		1		1	2					1	1	1				7
16																
17												1			1	2
18						1						1				2
19									1			1		1	2	5
20(+)							1	1				1		1	6	10
Gesamtergebnis		1		1	2	1	2	2	1	2	1	22		9	11	55

Hochschulsemester gegen Fachsemester des 1. Faches (Kopfzahlen)

Fach 112 111H Mineralogie HF

Hoch.-Sem.	Fachsemester															Gesamtergebnis
	0	1	2	3	4	5	6	7	8	9	10	11	12	13	14(+)	
0																
1																
2																
3																
4																
5																
6																
7																
8																
9																
10																
11		1										1				2
12																
13												1				1
14																
15																
16													1			1
17												1				1
18					1		1									2
19															2	2
20(+)															1	1
Gesamtergebnis		1			1		1					3	1		3	10

Hochschulsemester gegen Fachsemester des 1. Faches (Kopfzahlen)

Fach 113 128H Physik HF

Hoch.-Sem.	Fachsemester															Gesamtergebnis
	0	1	2	3	4	5	6	7	8	9	10	11	12	13	14(+)	
0																
1		240	20						1							
2			7	9	2											
3			10	3	185	1										
4			1		5	2										
5			1		7	2	178									
6			1	1			2	6								
7		8	72		4	1	10	8	59							
8			2		2		1		3	4						
9			6	2	6		1	1	40	22	84	1				
10			1	1					3	1	6	5			1	
11			5	1	2	1	2		3	2	46	23	76			
12			12	4	3							5	5	4		
13			20	10	8	3	1			3		1	19	8	26	
14			5	5	11	6		1			2			1		1
15			6	7	16	19	4	1			3		3	1	3	19
16			1		7	13	8	5							1	2
17			2	1	8	10	16	12	5						3	16
18						4	3	3	2	1			2			4
19			1	1		3	4	3	8					1	2	7
20(+)					1	1	4	7	8	5	3	1	1	1		17
Gesamtergebnis		8	393	65	267	66	234	47	131	39	144	36	106	16	36	66

Hochschulsemester gegen Fachsemester des 1. Faches (Kopfzahlen)

Fach 114 26H Biologie HF

Hoch.-Sem.	Fachsemester															Gesamtergebnis
	0	1	2	3	4	5	6	7	8	9	10	11	12	13	14(+)	
0																
1		30	28													58
2		4	3	9												16
3		9	7	26	4	3										49
4		3	3	5	4	4										19
5		6	1	14	18	68										107
6		3			2	6	3									14
7		2		4	3	10	3	26						1		49
8					2	1	1	1	4					1		10
9		2	2	1		3	2	8	6	14				1		39
10		1		1		2				2	3					9
11		23	2	1	1	2	3	4	1	9	5	16				67
12		10	7	2			1	1		1	1					23
13		10	22	12	2	3	1	3	1		3	3	2	13		75
14		2	4	7	7	1	1			2		1	1		1	27
15		2		13	14	10	1	1			1	3		2	4	51
16				4	1	10	4	1								20
17		1		3	7	6	11	1		1			1	1	4	36
18		1	1			1	2	3	1		1				1	11
19				1	2	3	4	3	5	1		2		1	4	26
20(+)				1		2	4	12	9	7	5	1	1	2	18	62
Gesamtergebnis		109	80	104	67	135	41	64	27	37	19	26	5	22	32	768

Hochschulsemester gegen Fachsemester des 1. Faches (Kopfzahlen)

Fach 114 126H Pharmazie HF

Hoch.-Sem.	Fachsemester														Gesamtergebnis	
	0	1	2	3	4	5	6	7	8	9	10	11	12	13		14(+)
0																
1		39	6													45
2		2	1	1												4
3		3	3	32	1											39
4			2	1												3
5				3		39										42
6				1												1
7		1		1	1				26							29
8			1				1	3	1							6
9				1		1		2		7						11
10								1			2					3
11										1		2				3
12					1			1								2
13		2		1		2		1								6
14																
15					1			1								2
16						1										1
17						1										1
18																
19		1														1
20(+)		1								2	1					4
Gesamtergebnis		49	13	41	4	44	1	35	1	10	3	2				203

Hochschulsemester gegen Fachsemester des 1. Faches (Kopfzahlen)

Fach 118 129H Politikwissenschaft HF

Hoch.-Sem.	Fachsemester															Gesamtergebnis
	0	1	2	3	4	5	6	7	8	9	10	11	12	13	14(+)	
0																
1		4	24													28
2			1													1
3			1	6												7
4				2												2
5				2	1	5			1							9
6					1		1									2
7		12		1	2	1	2	8			2					28
8		1					1	4	4							10
9				2		1	4	10	16	8	2					43
10		1			1				1	6	9				1	19
11		3				1	5	5	8	15	12	8				57
12		1	1	1	1	1		1	1	2	4	3	4			20
13		1	1		1			1	3	1	4	5	10	6	4	37
14		3	3		1						1		5	1	1	15
15			1	2	2	3			4	1	3	3	4	13	32	68
16			1	1					1	1	1	2	2	1	7	17
17		2	1		2	2	1	2				3		2	13	28
18				1		1	1	1	1					1	2	8
19			1	1			1	1		1				1	10	16
20(+)		1	1	2	1		4	1	2	1	1	6	2	2	34	58
Gesamtergebnis		29	36	21	13	15	21	36	40	39	40	35	23	25	100	473

Hochschulsemester gegen Fachsemester des 1. Faches (Kopfzahlen)

Fach 118 149H Soziologie HF

Hoch.-Sem.	Fachsemester															Gesamtergebnis
	0	1	2	3	4	5	6	7	8	9	10	11	12	13	14(+)	
0																
1		79	4													83
2		4	1	1												6
3		1	3	45	1											50
4		1		1												2
5		1	1	5	2	39										48
6		1				3										4
7	1	14		2		3	8	18								46
8		3			1	1	1	4								10
9		7	1	11		2		2		4						27
10				1		1		2								4
11		3		5		1		3	3	4	9	11				39
12						2				1	2	1	1			7
13		2		4		1		1	1	1	3	4	8	4		29
14		2						1				2		2	1	8
15		1	1	5		1				2	2	1	5	4	20	42
16		1			1			1						1	1	5
17		1		1		1					1	1		3	8	16
18				1											2	3
19		1				1	1			1	1	1			7	13
20(+)						1	1	1			1	1		3	28	36
Gesamtergebnis	1	122	11	82	5	57	11	33	4	13	19	22	14	17	67	478

Hochschulsemester gegen Fachsemester des 1. Faches (Kopfzahlen)

Fach 118 175H Volkswirtschaftslehre HF

Hoch.-Sem.	Fachsemester															Gesamtergebnis	
	0	1	2	3	4	5	6	7	8	9	10	11	12	13	14(+)		
0																	
1																	
2																	
3																	
4																	
5																	
6											1					1	
7																	
8											1					1	
9										1	2					3	
10								1	1	2	2	1				7	
11							1		1	4	11	34	1		1	53	
12									1	1	5	11				19	
13											7	5	13	27	2	54	
14				1							1		4	2	4	12	
15				1						2		6	4	6	52	71	
16			1				1					2	1		15	20	
17			1					2		1			2	4	26	36	
18									1						2	3	
19													1		14	15	
20(+)				1				1	1	1			1	3	1	45	54
Gesamtergebnis			2	3			1	4	4	3	11	26	54	40	40	161	349