

Ruprecht-Karls-Universität  
Heidelberg



# Studierendenstatistik

Wintersemester 2012/2013

# Ruprecht-Karls-Universität Heidelberg

Zentrale Universitätsverwaltung  
Dez. 2 – Studium, Lehre und  
Wissenschaftliche Weiterbildung

## **Studierendenstatistik**

Wintersemester 2012/2013



# Impressum

**Herausgeber:** Ruprecht-Karls-Universität Heidelberg  
Seminarstraße 2, 69117 Heidelberg

**Redaktion:** Rechenzentrum der Universität Heidelberg  
Im Neuenheimer Feld 293, 69120 Heidelberg  
Abt. Verwaltungs-DV

## Inhaltsverzeichnis

	Erläuterungen	XI
	Studierende nach Fachgruppen	1
	Neuimmatriulierte nach Fachgruppen	1
	Studierende nach Status und erstem Studienfach	2
	Studierende nach Studientyp	14
	Fachsemester und Abschlussziel (Kopfzahlen)	28
	Neuimmatriulierte nach Fächern (Fallzahlen)	30
	Heimatwohnsitz der Studierenden	36
	Nationalität (Erdteile) und Fächer	49
	Nationalität und angestrebte Prüfung	61
	Altersaufbau der Studierenden	69
	Beurlaubungen	70
	Exmatriulierte nach Gründen	82
	Studienfachbelegung nach Abschlusszielen Gesamtübersicht (Fallzahlen)	90
	<u>Fächerstatistiken (Fallzahlen) :</u>	
Fakultät	1 Evangelische Theologie	91
	Diakoniewissenschaft	92
	Magister Theologiae	92
	Unternehmensführung im Wohlfahrtsbereich	93

Fakultät	1	Theological Research	93
		Christentum und Kultur	94
		Diakonie-Führungsverantw.	95
	2	Rechtswissenschaft	96
		Öffentliches Recht	96
		Internationales Recht	96
		Unternehmensrestruktur.	97
	5	Zahnmedizin	98
		Medizin. Informatik	98
		Medizin Fak. Heidelberg	98
		Scientiarum humanarum	98
		Medical Education	99
		Kinder-/Jugendpsychiatrie	99
		International Health	100
		Medical Biometry/ Biostat	100
		aPhysical Methods Radioth	100
		Interprof Gesundversorg	101
	6	Medizin Fak. Mannheim	102
		Medical Physics	102
		Health Economics	102
		Biomedical Engineering	103

Fakultät	6	Transl Medical Research	103
	7	Ägyptologie	104
		Archäologie	105
		Geschichte	106
		Griechisch	107
		Iranistik	107
		Japanologie	108
		Kunstgeschichte (Europ.)	109
		Latein	111
		Musikwissenschaft	112
		Philosophie	113
		Religionswissenschaft	116
		Sinologie	117
		Alte Geschichte	118
		Mittlere u. Neue Gesch	119
		Ur- und Frühgeschichte	120
		Mittellatein	121
		Semitistik	122
		Assyriologie	123
		Archäologie (byzant.)	124
		Archäologie (klassisch)	125

Fakultät	7	Archäologie (vorderasia.)	127
		I.dis. Archäologie (kl.)	128
		American Studies	128
		Osteuropäische Geschichte	129
		Geschichte Südasiens	130
		Hist. Grundwissenschaften	131
		Indologie 1 (klassische)	132
		Indologie 2 (neuere)	132
		Kunstgeschichte Ostasiens	133
		Südasienstudien	134
		Ostasienwissenschaften	135
		Chinesisch	136
		Sinologie 1 (klassische)	137
		Sinologie 2 (moderne)	137
		Islamwissenschaft 1	138
		Islamwissenschaft 2	138
		Islamic Studies	139
		Transcultural Studies	140
		Kult/Relges. S-A (Indo 1)	141
		Neuere Spr. u. Lit. S-A	142
		Klass Phil: Latinistik	143

Fakultät	7	Klass Phil: Gräzistik	144
		Altorient. Assyriologie	145
		Kunstgesch Museo.(IntMst)	145
		Sinologie (Chin. Studies)	145
		Mittelalterstudien	145
		Global History	146
		Altorient. Vorderasien	146
		Ält u Neu Philosophie	146
		Nah-Mitteloststudien	146
		Geschichtswissenschaft	146
	9	Anglistik/Englisch	147
		Französisch	148
		Germanistik/Deutsch	149
		Italienisch	150
		Romanistik	151
		Russisch	151
		Slavistik	152
		Spanisch	153
		Computerlinguistik	154
		ÜBW Französisch	156
		ÜBW Italienisch	157



Fakultät	9	ÜBW Spanisch	158
		ÜBW Portugiesisch	159
		ÜBW Englisch	160
		ÜBW Russisch	161
		Übersetzungswiss.	162
		Translation Stud. for I.T	162
		Konferenzdolmetschen	163
		Deutsch a Fremdspr.phil	164
		Deutsch a Fsph (Sprachw.)	164
		Deutsch a Fsph (Literat.)	165
		Englische Philologie	166
		Englische Phil. (Litera.)	168
		Englische Phil. (Sprach.)	168
		Englische Sprach-Lit-Kult	168
		Osteur/Ostmitteleur Stud	169
		Romanistik (Sprachwiss.)	170
		Romanistik (Literaturw.)	170
		Slavistik (Sprachwiss.)	171
		Slavistik (Literaturw.)	172
		Germanistik Kulturvergl.	173
		Romanistik: Französisch	174

Fakultät	9	Romanistik: Spanisch	175
		Romanistik: Italienisch	176
		Französisistik	177
		Hispanistik	178
		Italienistik	179
		Lusitanistik	180
		Englische Kulturw	181
		Englische Litwiss	181
		Englische Sprachwiss	181
		Theo./Ang. Computerling.	182
		Editionswissenschaft	182
		GiK Sprachwiss.	183
		GiK Literaturwiss.	183
		Romanistik: Portugiesisch	183
		Deutsch als Zweitsprache	184
	10	Sport/Sportwissenschaft	185
		Pädagogik/Erz.wiss.	186
		Psychologie	187
		Ethnologie/Völkerkunde	188
		Pflegewiss/Geront. Pflege	189
		Gerontologie	189

Fakultät	10	Gesundheit u Gesells(Care	189
		Berufs/org.bez Beratungsw	189
		Leistungsphys./Sporttrau	190
		Bildungswiss. Org.entw.	190
		Sport im Ber. Präv./Reha	190
		Bildungswiss.	191
		Health and Society in S A	192
		Sportwiss. SP Präv./Reha	192
		Sport Beweg Kind/Jugend	192
	11	Informatik	193
		Mathematik	194
		Mathematik Wiss Rechnen	194
		Angewandte Informatik	195
		Anwend.orient. Informatik	195
		Scientific Computing	195
	12	Chemie	196
		Geowissenschaften	197
		Geographie	198
		Geologie/Paläontologie	200
		Mineralogie	201
		Governance Risk&Ressource	202

Fakultät	12	Grundlagen der Geographie	203
	13	Astronomie/Astrophysik	204
		Physik	205
		Technische Informatik	206
	14	Biochemie	207
		Biologie	208
		Pharmazie	209
		Molekulare Biotechnologie	210
		Molecular and Cell Biol	210
		Molecular Biosciences	210
		Biowissenschaften	210
	18	Politikwissenschaft	211
		Soziologie	213
		Volkswirtschaftslehre	214
		Wirtschaftswissenschaften	214
		Politikwiss. (Südasien)	215
		Economics (Pol.Ökonomik)	216
		Politikwiss/Wirtschaftsw	217
		Nonprofit Manag. & Gov.	217
		Economics	218
		Hebräisch/Judaistik	219

Fakultät	99	Sonderpädagogik	220
		Studienkolleg	221
		Propädeutikum	222
		Vorsemesterkurs Deutsch	222
		<u>Vergleich von Hochschul- und Fachsemestern der Studierenden</u> <u>(Kopfzahlen)</u>	
		Gesamtaufstellung	223

Universität Heidelberg  
Dezernat 2 – Studium, Lehre und Wissenschaftliche Weiterbildung

- I. Die vorliegende Studierendenstatistik ist eine Auswertung der aktuellen Studierendendatei, die alle Studierenden erfasst, die sich bis zum 01.12.2012 für das Wintersemester 2012/2013 zurückgemeldet oder neuimmatrikuliert haben.
- II. Es sind zwei Zählweisen zu unterscheiden:
  1. Die "Kopfzahlen": Studierende werden nur einmal gezählt als Studierende des Faches, das erstes Studienfach ist. Dabei handelt es sich in der Regel um das Fach, in dem die Abschlussarbeit geschrieben wird. Die Summe aller in den Kopfstatistiken ausgewiesenen Studierenden ist die Zahl der an der Universität Heidelberg immatrikulierten Studierenden.
  2. Die "Fallzahlen": Studierende werden bei jedem Fach, das sie studieren, als Hauptfach- oder Nebenfachstudierende ausgewiesen. Studierende mit einer Kombination von drei Fächern erscheinen in diesen Statistiken dreimal.
- III. Unter "Fachsemester" wird in dieser Statistik die Zahl der Semester verstanden, die Studierende in dem jeweils ausgewiesenen Studienfach studiert haben (einschließlich des laufenden Semesters); "Hochschulsemester" meint die Zahl der Semester, die Studierende an deutschen Hochschulen insgesamt immatrikuliert waren.  
Hinweis zu den Studiengängen mit Abschlussziel „Promotion mit vorausgesetztem Abschluss“:  
Im WS 2003/2004 wurde die Fachsemesterzählung dahingehend korrigiert, dass die Zählung mit Beginn des Promotionsstudiums, wie bei allen Studiengangwechslern, wieder von vorne anfängt.
- IV. Definitionsgemäß nicht berücksichtigt sind Dienstleistungen, also Lehrleistungen für Studierende, die im betreffenden Fach nicht immatrikuliert sind. Die Statistiken sind daher für die Beurteilung der Lehrbelastung eines Faches nicht ausreichend.
- V. Erläuterungen der Tabellen
  1. Studierende, Erstimmatrikulierte und sonstige Neuimmatrikulierte nach Fachgruppen (Kopfzahlen)
  2. Studierende nach dem ersten Studienfach (Kopfzahlen)  
Neuimmatrikulierte, Erstimmatrikulierte, Rückmelder, Deutsche und Ausländer  
(weibliche Studierende und Studierende insgesamt).
  3. Studientyp nach dem ersten Studienfach (Kopfzahlen)  
Erst-, Zweit-, Aufbau-, Ergänzungs- u. Promotionsstudium.  
(weibliche Studierende und Studierende insgesamt).

4. Fachsemester nach Abschlusszielen (Kopfzahlen)  
(weibliche Studierende und Studierende insgesamt).

5. Studierende nach Hauptwohnsitz und Staatsangehörigkeit (Kopfzahlen): In dieser Tabelle werden die Studierenden nach dem Bundesland ihrer Heimatwohnung erfasst. In der Spalte "Ausland" sind die Studierenden mit einem Hauptwohnsitz im Ausland ausgewiesen (nicht aber die ausländischen Studierenden). Die Tabellen "Studierende nach Erdteilen" sowie "Studierende nach angestrebter Abschlussprüfung und Nationalität" weisen dagegen die Studierenden nach ihrer Staatsangehörigkeit aus.

6. Altersaufbau der Studierenden

7. Zahl der Beurlaubten nach Beurlaubungsgründen  
Zahl der Exmatrikulierten nach Exmatrikelgründen

8. Studienfachbelegung nach Abschlusszielen und Fachsemestern

8.1. Gesamtübersicht Fallzahlen

8.2. Fächerübersichten nach Fallzahlen

9. Studierende nach Hochschul- und Fachsemestern (Kopfzahlen)

10. Hochschul- gegen Fachsemester (Kopfzahlen)

Diese Auswertung vermittelt einen Eindruck von der Größenordnung des Fachwechslerproblems.

Bei Studierenden, die ihr (erstes) Studienfach nie gewechselt haben, nie beurlaubt waren und keine Fachsemester angerechnet erhielten, sind Hochschul- und Fachsemester identisch.

Die Gesamtübersicht erfasst alle Studierenden aller Fächer.

**UNIVERSITÄT HEIDELBERG**  
 Kurzübersicht der Studierendenzahlen

01.12.2012

	<b>Gesamt</b>	<b>Frauen</b>	<b>Deutsche</b>	<b>Ausländer</b>	<b>aus Baden- Württemberg</b>
A. eingeschriebene Studierende	30873	17284	25563	5310	16273
davon Neuimmatriulierte	6333	3517	4715	1618	2855
davon Erstimmatriulierte	4801	2682	3358	1443	2069
davon Rückmelder (ohne Beurlaubte)	23676	13164	20077	3599	12966
davon Beurlaubte	864	603	771	93	452
davon Kurzzeitstudierende	803	471	9	794	24
davon Vorfachstudierende	334	185	31	303	49
davon zusätzlich an anderer HS	1114	782	1054	60	818
B. Exmatriulierte	3730	2165	2553	1177	1540
davon versäumte Rückmeldung	1162	613	773	389	497
C. Gasthörer	635	308	614	21	



Studierende nach Fachgruppen (Kopfzahl)

Status (Alle)

Nation	Fächergruppe							Gesamtergebnis
	Humanmedizin Allgemein	Kunst, Kunstwiss.	Mathematik, Naturwiss.	Rechts-, Wirt- u. Sozialw.	Sport	Sprach- u. Kulturwiss.	Übrige Ausbildung	
Ausländer m	365	30	605	273	9	602	134	2018
Ausländer w	376	129	515	471	6	1622	169	3288
Deutsch m	2010	150	3919	2296	225	2953	15	11568
Deutsch w	2359	470	2340	2195	171	6444	16	13995
ohne	1		1	1		1		4
<b>Gesamtergebnis</b>	5111	779	7380	5236	411	11622	334	30873

Status (Erstimmatrikulierte)

Nation	Fächergruppe							Gesamtergebnis
	Humanmedizin Allgemein	Kunst, Kunstwiss.	Mathematik, Naturwiss.	Rechts-, Wirt- u. Sozialw.	Sport	Sprach- u. Kulturwiss.	Übrige Ausbildung	
Ausländer m	108	2	147	75	2	179	84	597
Ausländer w	85	27	110	120	1	406	96	845
Deutsch m	213	34	686	271	24	283	10	1521
Deutsch w	250	68	434	369	20	688	8	1837
ohne				1				1
<b>Gesamtergebnis</b>	656	131	1377	836	47	1556	198	4801

Status (sonst Neuimmatrikulierte)

Nation	Fächergruppe							Gesamtergebnis
	Humanmedizin Allgemein	Kunst, Kunstwiss.	Mathematik, Naturwiss.	Rechts-, Wirt- u. Sozialw.	Sport	Sprach- u. Kulturwiss.	Übrige Ausbildung	
Ausländer m	9		15	9		25		58
Ausländer w	6	1	18	16		75	1	117
Deutsch m	104	16	195	140	14	170		639
Deutsch w	95	37	127	97	10	352		718
<b>Gesamtergebnis</b>	214	54	355	262	24	622	1	1532

Studierende nach Status und erstem Studienfach (Kopfzahlen)

Geschlecht (weiblich)

Fach	Status							Gesamtergebnis
	Erstimm. Ausländer	Erstimm. Deutsche	Beurlaubte	Rückm. Ausländer	Rückm. Deutsche	sonst Neuimm. Ausländer	sonst Neuimm. Deutsche	
Ev.Theologie	7	2	6	6	125		19	165
Diakoniewissenschaft	1			1	9			11
Magister Theologiae		19			67		4	90
Unternehmensführung im Wo					4			4
Christentum und Kultur				5	2		1	8
Christentum und Kultur 1H50		2			6		1	9
Diakonie-Führungsverantw.	1			2	9	1	5	18
Rechtswissenschaft	52	187	84	145	887	11	28	1394
Internationales Recht				10				10
Unternehmensrestruktur.				1	4		2	7
Zahnmedizin	3	35	1	32	256		10	337
Medizin. Informatik	4	11	1	15	48	2	3	84
Medizin Fak. Heidelberg	48	119	6	166	1057	2	36	1434
Scientiarum humanarum				37	41	1	3	82
Medical Education	1			3	10		8	22
International Health	7			3	3			13
Medical Biometry/ Biostat	2		1		4		7	14
aPhysical Methods Radioth	2				1	1		4
Interprof Gesundversorg		10			20		8	38
Medizin Fak. Mannheim	6	86	4	39	610	2	20	767
Medical Physics	8				1			9
Health Economics	1			2				3
Biomedical Engineering	1			1			3	5
Transl Medical Research	6				1			7
Ägyptologie				7	20		2	29
Ägyptologie 1H50		1	2		5			8
Geschichte	2	23	3	10	90	2	14	144
Geschichte 1H50	1	6	4		14		2	27
Geschichte HF75	2	16	2	3	51		3	77
Griechisch	1			2	5			8
Japanologie	1	1	2	12	22		2	40
Kunstgeschichte (Europ.)	3		4	26	118	1	10	162
Kunstgeschichte (Europ.) HF75	7	48	15	30	143		14	257
Latein	1	8	6	3	58		6	82
Musikwissenschaft	3			13	23		1	40
Musikwissenschaft 1H50	1	3	2	2	7		1	16
Musikwissenschaft HF75	4	17	4	6	25		6	62
Philosophie	7	5	4	16	55	3	5	95

(Fortsetzung)

Studierende nach Status und erstem Studienfach (Kopfzahlen)

**Geschlecht (weiblich)**

Fach	Status						Gesamtergebnis	
	Erstimm. Ausländer	Erstimm. Deutsche	Beurlaubte	Rückm. Ausländer	Rückm. Deutsche	sonst Neuimm. Ausländer		sonst Neuimm. Deutsche
Philosophie 1H50	1	3		3	12		2	21
Philosophie HF75		5	1	2	15		4	27
Religionswissenschaft			1	4	36			41
Religionswissenschaft HF75	2	10	2	4	47	1	12	78
Sinologie				1		1		2
Alte Geschichte			2	3	6		2	13
Alte Geschichte 1H50	1	1	2	1	14		1	20
Mittlere u. Neue Gesch	3		9	6	184		1	203
Mittlere u. Neue Gesch 1H50			1		5			6
Ur- und Frühgeschichte	1			4	19			24
Ur- und Frühgeschichte 1H50		2			16		3	21
Mittelatein					2			2
Semitistik	1			3	3	1		8
Semitistik 1H50					5			5
Assyriologie			1	3	2			6
Assyriologie 1H50					1			1
Assyriologie HF75					1		1	2
Archäologie (byzant.)			1		3		1	5
Archäologie (byzant.) 1H50				2	7			9
Archäologie (klassisch)	1		1	17	32	1		52
Archäologie (klassisch) 1H50	1	3		1	25		1	31
Archäologie (klassisch) HF75	1	8	1	3	21		3	37
Archäologie (vorderasia.)					9			9
Archäologie (vorderasia.) 1H50		1	2		3			6
Archäologie (vorderasia.) HF75					1			1
I.dis. Archäologie (kl.) HF75					3			3
American Studies	7	25	11	12	27	1	3	86
Osteuropäische Geschichte				5	10			15
Geschichte Südasiens			1	2	2			5
Geschichte Südasiens 1H50	1			1	3			5
Indologie 1 (klassische)			1		3			4
Indologie 2 (neuere)				2	4	1		7
Kunstgeschichte Ostasiens	4			22	14		1	41
Südasienstudien	4	13		3	19		15	54
Südasienstudien HF75	1	2			20		2	25
Ostasienwissenschaften	1			2	3	1		7
Ostasienwissenschaften HF75	7	55	32	20	157		10	281
Sinologie 1 (klassische)				1	4			5

(Fortsetzung)

Studierende nach Status und erstem Studienfach (Kopfzahlen)

**Geschlecht (weiblich)**

Fach	Status							Gesamtergebnis
	Erstimm. Ausländer	Erstimm. Deutsche	Beurlaubte	Rückm. Ausländer	Rückm. Deutsche	sonst Neuimm. Ausländer	sonst Neuimm. Deutsche	
Sinologie 2 (moderne)	2		2	11	19			34
Islamwissenschaft 1			1	9	15			25
Islamic Studies HF75	5	8		3	26		4	46
Transcultural Studies	16		1	7	10	11	9	54
Kult/Relges. S-A (Indo 1)				1	1			2
Kult/Relges. S-A (Indo 1) 1H50		1			5			6
Neuere Spr. u. Lit. S-A				1		1		2
Neuere Spr. u. Lit. S-A 1H50		1	2	1	5			9
Klass Phil: Latinistik	6							6
Klass Phil: Latinistik 1H50		4	1	1	3		1	10
Klass Phil: Gräzistik					1			1
Klass Phil: Gräzistik 1H50		1	1	1				3
Altorient. Assyriologie HF75			1					1
Kunstgesch Museo.(IntMst)	5			1	11		4	21
Sinologie (Chin. Studies)	2		2	3	9	1		17
Mittelalterstudien			1	1	3			5
Global History			2		12		2	16
Äit u Neu Philosophie HF75			1	3	9			13
Nah-Mitteloststudien		1		1	2			4
Geschichtswissenschaft					3		1	4
Anglistik/Englisch	21		2	12	10		1	46
Französisch	2	21	11	7	131	1	1	174
Germanistik/Deutsch	21	58	23	39	522	1	17	681
Germanistik/Deutsch 1H50	3	20	5	9	80		7	124
Italienisch	3	4		14	19		2	42
Romanistik				6	12		1	19
Russisch		2	1	4	4			11
Slavistik	3			5	5	2		15
Slavistik 1H50		1		4	4			9
Slavistik HF75	5	7	2	25	23	1	1	64
Spanisch		15	13	13	137		2	180
Computerlinguistik	3	3	3	27	39	2	5	82
Computerlinguistik 1H50	1			1	1		1	4
Computerlinguistik HF75	1	5	1	7	12			26
ÜBW Französisch	22	21	2	10	63	1	10	129
ÜBW Italienisch	9	3	2	12	15	6	3	50
ÜBW Spanisch	21	13	4	22	61	3	7	131
ÜBW Portugiesisch	2	2	1	10	12			27

(Fortsetzung)

Studierende nach Status und erstem Studienfach (Kopfzahlen)

**Geschlecht (weiblich)**

Fach	Status							Gesamtergebnis
	Erstimm. Ausländer	Erstimm. Deutsche	Beurlaubte	Rückm. Ausländer	Rückm. Deutsche	sonst Neuimm. Ausländer	sonst Neuimm. Deutsche	
ÜBW Englisch	14	58	3	12	175	2	11	275
ÜBW Russisch	4	2	8	49	30	2	4	99
Übersetzungswiss.	2			7	16	1		26
Translation Stud. for I.T	4	16		10	29		9	68
Konferenzdolmetschen	5		6	34	58	6	4	113
Deutsch a Fremdspr.phil	1		1	17				19
Deutsch a Fremdspr.phil HF75			1	10	2			13
Deutsch a Fsph (Sprachw.)			5	44	9			58
Deutsch a Fsph (Literat.)			2	40	1			43
Englische Philologie	12	36	72	32	566	1	12	731
Englische Philologie 1H50	3	7	9	3	45			67
Englische Philologie HF75	4	16	7	9	39		1	76
Englische Phil. (Litera.)					1			1
Englische Phil. (Sprach.)					1			1
Englische Sprach-Lit-Kult HF75			2	4	36			42
Osteur/Ostmitteleur Stud 1H50		1			1			2
Osteur/Ostmitteleur Stud HF75	2	1			4			7
Romanistik (Sprachwiss.)				22	9			31
Romanistik (Literaturw.)				4	14			18
Slavistik (Sprachwiss.)				19	7			26
Slavistik (Literaturw.)			3	8	11			22
Slavistik (Literaturw.) 1H50				2				2
Germanistik Kulturvergl.	63	1		1		2		67
Germanistik Kulturvergl. 1H50	2	2	2	7	5			18
Germanistik Kulturvergl. HF75	10	8	7	57	35	4	4	125
Romanistik: Französisch	5			1				6
Romanistik: Französisch 1H50		2	2		3	1		8
Romanistik: Französisch HF75				1	4			5
Romanistik: Spanisch	12							12
Romanistik: Spanisch 1H50		2		3	2		1	8
Romanistik: Spanisch HF75			1	2	2			5
Romanistik: Italienisch	16							16
Romanistik: Italienisch 1H50				1	3		1	5
Romanistik: Italienisch HF75				2	1			3
Französisistik 1H50					1			1
Italianistik 1H50				1	2			3
Editionswissenschaft				2	5		2	9
GiK Sprachwiss.	7		3	54	8	2	2	76

(Fortsetzung)

Studierende nach Status und erstem Studienfach (Kopfzahlen)

**Geschlecht (weiblich)**

Fach	Status							Gesamtergebnis
	Erstimm. Ausländer	Erstimm. Deutsche	Beurlaubte	Rückm. Ausländer	Rückm. Deutsche	sonst Neuimm. Ausländer	sonst Neuimm. Deutsche	
GiK Literaturwiss.	4		1	37	13	3	1	59
Deutsch als Zweitsprache					2	1	7	10
Sport/Sportwissenschaft	1	14	3	2	102		2	124
Pädagogik/Erz.wiss.	2	4	8	40	67	1	2	124
Psychologie	14	59	25	49	341	2	42	532
Ethnologie	1		3	10	63		1	78
Ethnologie HF75	4	49	16	11	134	2	5	221
Pflegewiss./Geront. Pflege			4		32			36
Gerontologie				2	15			17
Gesundheit u Gesells(Care	1	21	1	3	50		3	79
Berufs/org.bez Beratungsw		1		5	36		12	54
Bildungswiss. Org.entw.					23	1	15	39
Bildungswiss.	2							2
Bildungswiss. 1H50	4	22	6	21	103		16	172
Health and Society in S A	6	1		1	1	1		10
Sportwiss. SP Präv./Reha HF75		6	2	1	25			34
Sport Beweg Kind/Jugend				2	9		8	19
Informatik	2			2	11	1		16
Mathematik	10	50	5	21	187		28	301
Mathematik Wiss Rechnen				2	1			3
Angewandte Informatik	1	9	1	15	22		8	56
Anwend.orient. Informatik				1	1			2
Scientific Computing					1		1	2
Chemie	11	50	6	26	185	1	5	284
Geowissenschaften	3	14		10	52		3	82
Geographie	7	36	15	18	193	4	13	286
Geographie 1H50		4			11			15
Geologie/Paläontologie				1	7			8
Mineralogie					1			1
Governance Risk&Ressource				6				6
Grundlagen der Geographie 1H50					1			1
Astronomie/Astrophysik	3			17	5			25
Physik	14	65	6	46	235	1	9	376
Technische Informatik				1				1
Biochemie	2	14						16
Biologie	11	17	8	105	310	3	16	470
Pharmazie	5	33		15	112	3	5	173
Molekulare Biotechnologie	8	57	2	11	118	1		197

(Fortsetzung)

Studierende nach Status und erstem Studienfach (Kopfzahlen)

**Geschlecht (weiblich)**

Fach	Status							Gesamtergebnis
	Erstimm. Ausländer	Erstimm. Deutsche	Beurlaubte	Rückm. Ausländer	Rückm. Deutsche	sonst Neuimm. Ausländer	sonst Neuimm. Deutsche	
Molecular and Cell Biol	1			1				2
Molecular Biosciences	12	1	1	51	123	2	29	219
Biowissenschaften	16	73	3	15	115		7	229
Politikwissenschaft	18		6	28	107	2	10	171
Politikwissenschaft 1H50	1	6	1	1	4	1	1	15
Politikwissenschaft HF75	4	25	22	12	75		5	143
Soziologie	12	46	9	40	202		17	326
Volkswirtschaftslehre			3	25	28			56
Wirtschaftswissenschaften	2			5	6			13
Politikwiss. (Südasien)				3	11			14
Economics (Pol.Ökonomik)	22	72	3	33	124	1	5	260
Politikwiss/Wirtschaftsw		6			16		1	23
Nonprofit Manag.& Gov.	2			5	12		4	23
Economics	4	3	1	13	23	1	21	66
Hebräisch/Judaistik		1		4	7			12
Sonderpädagogik			1	3	642			646
Studienkolleg	30	8	2	31	6			77
Propädeutikum	2							2
Vorsemesterkurs Deutsch	64			40	1	1		106
<b>Gesamtergebnis</b>	<b>845</b>	<b>1837</b>	<b>603</b>	<b>2245</b>	<b>10919</b>	<b>117</b>	<b>718</b>	<b>17284</b>

Studierende nach Status und erstem Studienfach (Kopfzahlen)

**Geschlecht (Alle)**

Fach	Status							Gesamtergebnis
	Erstimm. Ausländer	Erstimm. Deutsche	Beurlaubte	Rückm. Ausländer	Rückm. Deutsche	sonst Neuimm. Ausländer	sonst Neuimm. Deutsche	
Ev.Theologie	8	3	9	24	234	3	35	316
Diakoniewissenschaft	1			2	14			17
Magister Theologiae		33	1	1	108		6	149
Unternehmensführung im Wo					8			8
Theological Research				1				1
Christentum und Kultur	1		1	9	4		2	17
Christentum und Kultur 1H50		3		1	10		1	15
Diakonie-Führungsverantw.	1			5	10	2	9	27
Rechtswissenschaft	84	303	155	218	1752	15	58	2585
Internationales Recht				16				16
Unternehmensrestruktur.				3	19	1	15	38
Zahnmedizin	7	58	1	53	417	1	20	557
Medizin. Informatik	9	31	1	36	182	2	10	271
Medizin Fak. Heidelberg	93	232	14	306	2000	6	71	2722
Scientiarum humanarum	3			67	78	2	7	157
Medical Education	2			4	22		23	51
International Health	18			4	5		1	28
Medical Biometry/ Biostat	4		1	2	13		16	36
aPhysical Methods Radioth	5			3	6	1		15
Interprof Gesundversorg		14			22		9	45
Medizin Fak. Mannheim	17	159	6	81	1122	4	46	1435
Medical Physics	19			1	1			21
Health Economics	3			2				5
Biomedical Engineering	7			8	1		6	22
Transl Medical Research	15				1	1		17
Ägyptologie				10	28		3	41
Ägyptologie 1H50		1	2		6		2	11
Geschichte	6	51	6	19	176	4	21	283
Geschichte 1H50	1	9	5	3	33		3	54
Geschichte HF75	3	40	4	7	138		7	199
Griechisch	1		1	7	11			20
Japanologie	1	1	3	19	47		3	74
Kunstgeschichte (Europ.)	3		4	32	140	1	11	191
Kunstgeschichte (Europ.) HF75	7	64	15	34	166		22	308
Latein	1	11	7	5	117	1	9	151
Musikwissenschaft	4			18	33		2	57
Musikwissenschaft 1H50	1	4	3	4	16		1	29
Musikwissenschaft HF75	4	34	4	10	56		10	118

(Fortsetzung)



Studierende nach Status und erstem Studienfach (Kopfzahlen)

**Geschlecht (Alle)**

Fach	Status							Gesamtergebnis
	Erstimm. Ausländer	Erstimm. Deutsche	Beurlaubte	Rückm. Ausländer	Rückm. Deutsche	sonst Neuimm. Ausländer	sonst Neuimm. Deutsche	
Philosophie	16	8	7	63	154	4	11	263
Philosophie 1H50	1	11	2	4	27		4	49
Philosophie HF75	2	16	3	4	42	1	7	75
Religionswissenschaft	1		2	5	61	1		70
Religionswissenschaft HF75	2	22	4	6	77	1	17	129
Sinologie				1		1		2
Alte Geschichte	3		3	5	13	1	2	27
Alte Geschichte 1H50	2	3	3	2	31		2	43
Mittlere u. Neue Gesch	7		10	17	427		1	462
Mittlere u. Neue Gesch 1H50			1	1	14			16
Ur- und Frühgeschichte	2			4	39		1	46
Ur- und Frühgeschichte 1H50		3		1	33		4	41
Mittelatein					6			6
Semitistik	2			4	5	1		12
Semitistik 1H50				1	6			7
Assyriologie	1		1	7	3			12
Assyriologie 1H50				1	4			5
Assyriologie HF75					2		2	4
Archäologie (byzant.)			1	1	6		1	9
Archäologie (byzant.) 1H50			1	2	8		1	12
Archäologie (klassisch)	3		2	21	50	1		77
Archäologie (klassisch) 1H50	1	5		1	40		1	48
Archäologie (klassisch) HF75	2	12	2	3	31		4	54
Archäologie (vorderasia.)				1	11			12
Archäologie (vorderasia.) 1H50		3	2		5			10
Archäologie (vorderasia.) HF75		1			1			2
I.dis. Archäologie (kl.) HF75					6			6
American Studies	13	31	13	24	33	1	3	118
Osteuropäische Geschichte				6	13			19
Geschichte Südasiens			1	3	2			6
Geschichte Südasiens 1H50	1			2	4			7
Indologie 1 (klassische)			1	2	5			8
Indologie 2 (neuere)				2	4	1		7
Kunstgeschichte Ostasiens	4			29	18		2	53
Südasienstudien	5	18		6	26		27	82
Südasienstudien HF75	1	4		1	28	1	2	37
Ostasienwissenschaften	3			2	5	1		11
Ostasienwissenschaften HF75	8	86	52	22	245	2	18	433

(Fortsetzung)

Studierende nach Status und erstem Studienfach (Kopfzahlen)

Geschlecht (Alle)

Fach	Status							Gesamtergebnis
	Erstimm. Ausländer	Erstimm. Deutsche	Beurlaubte	Rückm. Ausländer	Rückm. Deutsche	sonst Neuimm. Ausländer	sonst Neuimm. Deutsche	
Sinologie 1 (klassische)				3	9			12
Sinologie 2 (moderne)	2		2	13	33			50
Islamwissenschaft 1			1	17	32			50
Islamic Studies HF75	6	11	2	8	38		7	72
Transcultural Studies	21	1	3	8	11	11	11	66
Kult/Relges. S-A (Indo 1)				2	1			3
Kult/Relges. S-A (Indo 1) 1H50		1		1	10			12
Neuere Spr. u. Lit. S-A				1	1	1		3
Neuere Spr. u. Lit. S-A 1H50		1	2	1	5			9
Klass Phil: Latinistik	7			1	1			9
Klass Phil: Latinistik 1H50		6	1	2	4		1	14
Klass Phil: Gräzistik	1			1	1			3
Klass Phil: Gräzistik 1H50		1	1	2				4
Altorient. Assyriologie HF75			1					1
Kunstgesch Museo.(IntMst)	6			1	11		5	23
Sinologie (Chin. Studies)	2		2	5	16	1	2	28
Mittelalterstudien	1		1	2	5			9
Global History	1		2	1	20		9	33
Altorient. Vorderasien HF75					1			1
Ält u Neu Philosophie HF75			1	5	32			38
Nah-Mitteloststudien		1		2	2	1		6
Geschichtswissenschaft	1		1		7	1	1	11
Anglistik/Englisch	35		2	12	11		1	61
Französisch	3	25	12	8	154	1	1	204
Germanistik/Deutsch	25	75	30	50	741	1	23	945
Germanistik/Deutsch 1H50	7	24	6	12	109		12	170
Italienisch	3	6	1	17	22		3	52
Romanistik				9	17	1	1	28
Russisch		2	1	4	5			12
Slavistik	3			5	6	3		17
Slavistik 1H50		2		4	8			14
Slavistik HF75	5	7	4	28	38	2	2	86
Spanisch	1	18	17	16	166		3	221
Computerlinguistik	5	12	3	37	107	2	10	176
Computerlinguistik 1H50	1		1	3	8		2	15
Computerlinguistik HF75	2	7	1	9	28		1	48
ÜBW Französisch	25	23	2	14	73	1	13	151
ÜBW Italienisch	12	3	2	15	15	7	5	59

(Fortsetzung)

Studierende nach Status und erstem Studienfach (Kopfzahlen)

Geschlecht (Alle)

Fach	Status							Gesamtergebnis
	Erstimm. Ausländer	Erstimm. Deutsche	Beurlaubte	Rückm. Ausländer	Rückm. Deutsche	sonst Neuimm. Ausländer	sonst Neuimm. Deutsche	
ÜBW Spanisch	34	14	7	27	70	3	9	164
ÜBW Portugiesisch	2	2	1	11	15	1		32
ÜBW Englisch	16	64	3	16	206	3	13	321
ÜBW Russisch	4	2	8	57	36	2	6	115
Übersetzungswiss.	2			8	17		1	28
Translation Stud. for I.T	5	27		13	44	1	15	105
Konferenzdolmetschen	6	2	6	42	67	7	6	136
Deutsch a Fremdspr.phil	1		2	22	3			28
Deutsch a Fremdspr.phil HF75			1	14	2			17
Deutsch a Fsph (Sprachw.)			5	56	9			70
Deutsch a Fsph (Literat.)			2	45	1			48
Englische Philologie	18	50	88	47	761	1	16	981
Englische Philologie 1H50	3	7	10	3	58		1	82
Englische Philologie HF75	4	21	9	13	57		3	107
Englische Phil. (Litera.)					2			2
Englische Phil. (Sprach.)					1			1
Englische Sprach-Lit-Kult HF75			2	6	49			57
Osteur/Ostmitteleur Stud 1H50		2			1			3
Osteur/Ostmitteleur Stud HF75	2	2			10		3	17
Romanistik (Sprachwiss.)				24	15			39
Romanistik (Literaturw.)				6	18		1	25
Slavistik (Sprachwiss.)				20	9			29
Slavistik (Literaturw.)			3	8	15			26
Slavistik (Literaturw.) 1H50				2				2
Germanistik Kulturvergl.	117	1		4		2		124
Germanistik Kulturvergl. 1H50	2	3	2	9	6			22
Germanistik Kulturvergl. HF75	12	11	7	73	38	5	5	151
Romanistik: Französisch	5			1				6
Romanistik: Französisch 1H50		2	2		3	1		8
Romanistik: Französisch HF75				3	4			7
Romanistik: Spanisch	12							12
Romanistik: Spanisch 1H50		2		4	2		1	9
Romanistik: Spanisch HF75			1	3	3			7
Romanistik: Italienisch	19							19
Romanistik: Italienisch 1H50				1	3		1	5
Romanistik: Italienisch HF75				2	1			3
Französisistik 1H50					1			1
Italianistik 1H50				1	2			3

(Fortsetzung)

Studierende nach Status und erstem Studienfach (Kopfzahlen)

**Geschlecht (Alle)**

Fach	Status						Gesamtergebnis	
	Erstimm. Ausländer	Erstimm. Deutsche	Beurlaubte	Rückm. Ausländer	Rückm. Deutsche	sonst Neuimm. Ausländer		sonst Neuimm. Deutsche
Theo./Ang. Computerling.				1	2			3
Editionswissenschaft				2	9		3	14
GiK Sprachwiss.	9		3	57	9	2	2	82
GiK Literaturwiss.	4		1	42	15	3	2	67
Romanistik: Portugiesisch	1				1			2
Deutsch als Zweitsprache					2	1	8	11
Sport/Sportwissenschaft	3	24	6	7	238		5	283
Sport/Sportwissenschaft 1H50					1			1
Pädagogik/Erz.wiss.	2	6	8	43	96	1	3	159
Psychologie	18	68	27	60	456	2	50	681
Ethnologie	1		3	15	92		2	113
Ethnologie HF75	4	57	19	17	178	2	6	283
Pflegewiss./Geront. Pflege			4		37			41
Gerontologie				3	24			27
Gesundheit u Gesells(Care	1	26	2	3	65		6	103
Berufs/org.bez Beratungsw		1		6	45		15	67
Bildungswiss. Org.entw.					26	1	15	42
Bildungswiss.	2							2
Bildungswiss. 1H50	4	29	7	23	122	1	22	208
Health and Society in S A	9	1		1	1	1		13
Sportwiss. SP Präv./Reha HF75		20	4	2	64		7	97
Sport Beweg Kind/Jugend				3	15		12	30
Informatik	5	2		10	26	1	5	49
Mathematik	29	173	16	64	572	4	65	923
Mathematik Wiss Rechnen			1	4	11			16
Angewandte Informatik	5	73	3	44	207		36	368
Anwend.orient. Informatik				2	4			6
Scientific Computing	1				3		3	7
Chemie	25	148	8	46	516	1	15	759
Geowissenschaften	6	32		21	166		7	232
Geographie	14	64	21	33	381	4	34	551
Geographie 1H50		4	1		16			21
Geologie/Paläontologie				5	28		1	34
Mineralogie				2	2			4
Governance Risk&Ressource				20				20
Grundlagen der Geographie 1H50					2			2
Astronomie/Astrophysik	9			46	33		3	91
Physik	60	304	21	143	1343	7	56	1934

(Fortsetzung)

Studierende nach Status und erstem Studienfach (Kopfzahlen)

**Geschlecht (Alle)**

Fach	Status						Gesamtergebnis	
	Erstimm. Ausländer	Erstimm. Deutsche	Beurlaubte	Rückm. Ausländer	Rückm. Deutsche	sonst Neuimm. Ausländer		sonst Neuimm. Deutsche
Technische Informatik				3	10		2	15
Biochemie	2	23						25
Biologie	24	22	9	199	436	5	21	716
Pharmazie	11	38		21	145	3	9	227
Molekulare Biotechnologie	12	87	2	20	231	2	2	356
Molecular and Cell Biol	2			2				4
Molecular Biosciences	20	2	2	77	227	4	42	374
Biowissenschaften	23	117	5	23	196		11	375
Politikwissenschaft	37	1	8	46	276	3	26	397
Politikwissenschaft 1H50	1	7	2	1	7	1	1	20
Politikwissenschaft HF75	8	47	34	21	170	1	8	289
Soziologie	16	55	9	58	339		26	503
Volkswirtschaftslehre			4	42	105		1	152
Wirtschaftswissenschaften	2			9	12			23
Politikwiss. (Südasien)				6	44			50
Economics (Pol.Ökonomik)	37	181	12	62	411	2	36	741
Politikwiss/Wirtschaftsw		11	2	1	34		6	54
Nonprofit Manag.& Gov.	2	1		7	17		8	35
Economics	6	3	2	17	64	1	43	136
Hebräisch/Judaistik		1		6	10			17
Sonderpädagogik			1	3	765			769
Studienkolleg	55	16	2	48	11			132
Propädeutikum	3			1				4
Vorsemesterkurs Deutsch	122	2		72	1	1		198
<b>Gesamtergebnis</b>	<b>1443</b>	<b>3358</b>	<b>864</b>	<b>3599</b>	<b>20077</b>	<b>175</b>	<b>1357</b>	<b>30873</b>

Studententyp nach erstem Studienfach (Kopfzahl)

**Geschlecht (weiblich)**

Fach	Studententyp									Gesamtergebnis
	Erststudium	Zweitstudium	Aufbaustudium	Ergänzungsstudium	Promotionsstudium	Kontakt-/Weiterbild.-studium	konsekutiver Master	Weiterstud. zur Verbesserung d. Note	kein Abschluss	
Ev.Theologie	129	9		4	23					165
Diakoniewissenschaft	1		2		4	4				11
Magister Theologiae	85	5								90
Unternehmensführung im Wo						4				4
Christentum und Kultur							8			8
Christentum und Kultur 1H50	7	2								9
Diakonie-Führungsverantw.			18							18
Rechtswissenschaft	1235	23	15		97			23	1	1394
Internationales Recht			10							10
Unternehmensrestruktur.			7							7
Zahnmedizin	300	4			33					337
Medizin. Informatik	74						10			84
Medizin Fak. Heidelberg	1264	51			119					1434
Scientiarum humanarum					82					82
Medical Education						22				22
International Health	1					12				13
Medical Biometry/ Biostat			14							14
aPhysical Methods Radioth						4				4
Interprof Gesundversorg	37	1								38
Medizin Fak. Mannheim	705	17			45					767
Medical Physics			9							9
Health Economics			3							3
Biomedical Engineering			5							5
Transl Medical Research						7				7
Ägyptologie	15				11		3			29
Ägyptologie 1H50	7	1								8
Geschichte	94	4		2	14		30			144
Geschichte 1H50	27									27
Geschichte HF75	75	2								77
Griechisch	1	1		4	2					8
Japanologie	19	1			5		15			40
Kunstgeschichte (Europ.)	80	2		4	51		25			162
Latein	65	5		8	4					82
Kunstgeschichte (Europ.) HF75	239	18								257
Musikwissenschaft	18			4	11		6		1	40

(Fortsetzung)

Studententyp nach erstem Studienfach (Kopfzahl)

**Geschlecht (weiblich)**

Fach	Studententyp									Gesamtergebnis
	Erststudium	Zweitstudium	Aufbaustudium	Ergänzungsstudium	Promotionsstudium	Kontakt-/Weiterbild.-studium	konsekutiver Master	Weiterstud. zur Verbesserung d. Note	kein Abschluss	
Musikwissenschaft 1H50	15	1								16
Musikwissenschaft HF75	57	5								62
Philosophie	61	5		3	18		8			95
Religionswissenschaft	20				10		11			41
Philosophie 1H50	20	1								21
Philosophie HF75	25	2								27
Religionswissenschaft HF75	62	16								78
Sinologie	1				1					2
Alte Geschichte	4				6		3			13
Alte Geschichte 1H50	13	7								20
Mittlere u. Neue Gesch	164	7		4	28					203
Mittlere u. Neue Gesch 1H50	5	1								6
Ur- und Frühgeschichte	12			1	10		1			24
Assyriologie	2	1			2		1			6
Ur- und Frühgeschichte 1H50	15	6								21
Mittelatein	1				1					2
Semitistik	4				2		2			8
Semitistik 1H50	3	2								5
Assyriologie 1H50	1									1
Assyriologie HF75	2									2
Archäologie (byzant.)	3				1		1			5
Archäologie (byzant.) 1H50	7	2								9
Archäologie (klassisch)	15				24		13			52
Archäologie (klassisch) 1H50	30	1								31
Archäologie (klassisch) HF75	32	5								37
Archäologie (vorderasia.)	3				6					9
Archäologie (vorderasia.) 1H50	5	1								6
Archäologie (vorderasia.) HF75		1								1
I.dis. Archäologie (kl.) HF75	3									3
American Studies	56	1	18		11					86
Indologie 1 (klassische)	3				1					4
Osteuropäische Geschichte	7				8					15
Geschichte Südasiens	2				3					5
Geschichte Südasiens 1H50	3	2								5
Indologie 2 (neuere)	4				3					7

(Fortsetzung)

Studententyp nach erstem Studienfach (Kopfzahl)

**Geschlecht (weiblich)**

Fach	Studententyp									Gesamtergebnis
	Erststudium	Zweitstudium	Aufbaustudium	Ergänzungsstudium	Promotionsstudium	Kontakt-/Weiterbild.-studium	konsekutiver Master	Weiterstud. zur Verbesserung d. Note	kein Abschluss	
Kunstgeschichte Ostasiens	11	1			17		12			41
Südasiestudien	28	14					12			54
Südasiestudien HF75	23	2								25
Ostasienswissenschaften	7									7
Ostasienswissenschaften HF75	277	4								281
Sinologie 1 (klassische)	3				2					5
Sinologie 2 (moderne)	21				13					34
Islamwissenschaft 1	19	2			4					25
Islamic Studies HF75	44	2								46
Transcultural Studies	2	1					51			54
Kult/Relges. S-A (Indo 1)							2			2
Kult/Relges. S-A (Indo 1) 1H50	6									6
Neuere Spr. u. Lit. S-A	1						1			2
Neuere Spr. u. Lit. S-A 1H50	8	1								9
Klass Phil: Latinistik	6									6
Klass Phil: Latinistik 1H50	9	1								10
Klass Phil: Gräzistik							1			1
Klass Phil: Gräzistik 1H50	3									3
Altorient. Assyriologie HF75	1									1
Kunstgesch Museo.(IntMst)							21			21
Sinologie (Chin. Studies)					2		15			17
Mittelalterstudien							5			5
Global History	1						15			16
Ält u Neu Philosophie HF75	12	1								13
Nah-Mitteloststudien							4			4
Geschichtswissenschaft							4			4
Anglistik/Englisch	20						26			46
Französisch	172			2						174
Germanistik/Deutsch	588	17		11	50		15			681
Germanistik/Deutsch 1H50	117	7								124
Italienisch	36	3		2	1					42
Romanistik					15		4			19
Russisch	8	1		2						11
Slavistik	3				5		7			15
Slavistik 1H50	9									9

(Fortsetzung)



Studententyp nach erstem Studienfach (Kopfzahl)

**Geschlecht (weiblich)**

Fach	Studententyp									Gesamtergebnis
	Erststudium	Zweitstudium	Aufbaustudium	Ergänzungsstudium	Promotionsstudium	Kontakt-/Weiterbild.-studium	konsekutiver Master	Weiterstud. zur Verbesserung d. Note	kein Abschluss	
Slavistik HF75	58	6								64
Spanisch	172	6		1	1					180
Computerlinguistik	41	20			7		14			82
Computerlinguistik 1H50	2	2								4
Computerlinguistik HF75	25	1								26
ÜBW Französisch	111	4					14			129
ÜBW Italienisch	35	2					13			50
ÜBW Spanisch	102	3			1		25			131
ÜBW Portugiesisch	21	1		1			4			27
ÜBW Englisch	248	1		1			25			275
ÜBW Russisch	72				1		26			99
Übersetzungswiss.	2				24					26
Translation Stud. for I.T	60	8								68
Konferenzdolmetschen	1						112			113
Deutsch a Fremdspr.phil	1				18					19
Deutsch a Fremdspr.phil HF75	13									13
Deutsch a Fsp (Sprachw.)	51	2			5					58
Deutsch a Fsp (Literat.)	35				8					43
Englische Philologie	680	20		3	28					731
Englische Philologie 1H50	67									67
Slavistik (Sprachwiss.)	24				2					26
Englische Philologie HF75	76									76
Englische Phil. (Litera.)					1					1
Englische Phil. (Sprach.)					1					1
Englische Sprach-Lit-Kult HF75	42									42
Osteur/Ostmitteleur Stud 1H50	2									2
Osteur/Ostmitteleur Stud HF75	5	2								7
Romanistik (Sprachwiss.)	29				2					31
Romanistik (Literaturw.)	13				5					18
Slavistik (Literaturw.)	20				2					22
Slavistik (Literaturw.) 1H50	2									2
Germanistik Kulturvergl.	67									67
Germanistik Kulturvergl. 1H50	18									18
Germanistik Kulturvergl. HF75	117	8								125

(Fortsetzung)

Studententyp nach erstem Studienfach (Kopfzahl)

**Geschlecht (weiblich)**

Fach	Studententyp									Gesamtergebnis
	Erststudium	Zweitstudium	Aufbaustudium	Ergänzungsstudium	Promotionsstudium	Kontakt-/Weiterbild.-studium	konsekutiver Master	Weiterstud. zur Verbesserung d. Note	kein Abschluss	
Romanistik: Französisch	6									6
Romanistik: Französisch 1H50	8									8
Romanistik: Französisch HF75	5									5
Romanistik: Spanisch	11	1								12
Romanistik: Spanisch 1H50	7	1								8
Romanistik: Spanisch HF75	5									5
Romanistik: Italienisch	16									16
Romanistik: Italienisch 1H50	5									5
Romanistik: Italienisch HF75	3									3
Französisistik 1H50	1									1
Italianistik 1H50	3									3
Editionswissenschaft								9		9
GiK Sprachwiss.								76		76
GiK Literaturwiss.								59		59
Deutsch als Zweitsprache								10		10
Sport/Sportwissenschaft	109	2		3	10					124
Pädagogik/Erz.wiss.	98	6		10	10					124
Psychologie	320	12		7	36			157		532
Ethnologie	47				21			10		78
Ethnologie HF75	220	1								221
Pflegewiss/Geront. Pflege	36									36
Gerontologie				9		8				17
Gesundheit u Gesells(Care	77	2								79
Berufs/org.bez Beratungsw							54			54
Bildungswiss. Org.entw.								39		39
Bildungswiss.	2									2
Bildungswiss. 1H50	157	15								172
Health and Society in S A								10		10
Sportwiss. SP Präv./Reha HF75	34									34
Sport Beweg Kind/Jugend								19		19
Informatik	5			3	8					16
Mathematik	229	43		2	16			11		301
Mathematik Wiss Rechnen	3									3
Angewandte Informatik	33	13			3			7		56
Anwend.orient. Informatik								2		2

(Fortsetzung)

Studententyp nach erstem Studienfach (Kopfzahl)

Geschlecht (weiblich)

Fach	Studententyp									Gesamtergebnis
	Erststudium	Zweitstudium	Aufbaustudium	Ergänzungsstudium	Promotionsstudium	Kontakt-/Weiterbild.-studium	konsekutiver Master	Weiterstud. zur Verbesserung d. Note	kein Abschluss	
Scientific Computing							2			2
Chemie	172	3			55		54			284
Geowissenschaften	55	5			2		20			82
Geographie	221	4		2	15		44			286
Geographie 1H50	14	1								15
Geologie/Paläontologie	5				3					8
Mineralogie					1					1
Governance Risk&Ressource							6			6
Grundlagen der Geographie 1H50	1									1
Astronomie/Astrophysik	1				24					25
Physik	206	2			75		93			376
Technische Informatik							1			1
Biochemie	16									16
Biologie	160	6		2	302					470
Pharmazie	158	1			14					173
Molekulare Biotechnologie	142						55			197
Molecular and Cell Biol	2									2
Molecular Biosciences							219			219
Biowissenschaften	227	2								229
Politikwissenschaft	91	4		3	25		48			171
Politikwissenschaft 1H50	15									15
Politikwissenschaft HF75	143									143
Soziologie	233	4			12		77			326
Volkswirtschaftslehre	54				2					56
Wirtschaftswissenschaften	2				11					13
Politikwiss. (Südasien)	14									14
Economics (Pol.Ökonomik)	256	3			1					260
Politikwiss/Wirtschaftsw	22			1						23
Nonprofit Manag.& Gov.							23			23
Economics	4						62			66
Hebräisch/Judaistik				2					10	12
Sonderpädagogik									646	646
Studienkolleg	77									77
Propädeutikum	2									2

(Fortsetzung)

Studententyp nach erstem Studienfach (Kopfzahl)

**Geschlecht (weiblich)**

Fach	Studententyp									Gesamtergebnis
	Erststudium	Zweitstudium	Aufbaustudium	Ergänzungstudium	Promotionsstudium	Kontakt-/Weiterbild.-studium	konsekutiver Master	Weiterstud. zur Verbesserung d. Note	kein Abschluss	
Vorsemesterkurs Deutsch	106									106
<b>Gesamtergebnis</b>	12624	487	110	92	1505	136	1649	23	658	17284

Studententyp nach erstem Studienfach (Kopfzahl)

Geschlecht (Alle)

Fach	Studententyp									Gesamtergebnis
	Erststudium	Zweitstudium	Aufbaustudium	Ergänzungsstudium	Promotionsstudium	Kontakt-/Weiterbild.-studium	konsekutiver Master	Weiterstud. zur Verbesserung d. Note	kein Abschluss	
Ev.Theologie	249	14		7	46					316
Diakoniewissenschaft	2		3		5	7				17
Magister Theologiae	141	8								149
Unternehmensführung im Wo						8				8
Theological Research			1							1
Christentum und Kultur							17			17
Christentum und Kultur 1H50	12	3								15
Diakonie-Führungsverantw.			27							27
Rechtswissenschaft	2225	39	29		236			54	2	2585
Internationales Recht			16							16
Unternehmensrestruktur.			38							38
Zahnmedizin	488	10			59					557
Medizin. Informatik	212	2					56		1	271
Medizin Fak. Heidelberg	2392	103			226				1	2722
Scientiarum humanarum					157					157
Medical Education						51				51
International Health	1					27				28
Medical Biometry/ Biostat			36							36
aPhysical Methods Radioth						15				15
Interprof Gesundversorg	44	1								45
Medizin Fak. Mannheim	1324	33			78					1435
Medical Physics			21							21
Health Economics			5							5
Biomedical Engineering			22							22
Transl Medical Research						17				17
Ägyptologie	18	1			17		5			41
Ägyptologie 1H50	9	2								11
Geschichte	190	6		4	20		63			283
Geschichte 1H50	53	1								54
Geschichte HF75	195	4								199
Griechisch	5	3		6	6					20
Japanologie	39	1			13		21			74
Kunstgeschichte (Europ.)	93	2		4	65		27			191
Latein	119	8		17	7					151
Kunstgeschichte (Europ.) HF75	283	25								308

(Fortsetzung)

Studententyp nach erstem Studienfach (Kopfzahl)

Geschlecht (Alle)

Fach	Studententyp									Gesamtergebnis
	Erststudium	Zweitstudium	Aufbaustudium	Ergänzungsstudium	Promotionsstudium	Kontakt-/Weiterbild.-studium	konsekutiver Master	Weiterstud. zur Verbesserung d. Note	kein Abschluss	
Musikwissenschaft	25			4	19		8		1	57
Musikwissenschaft 1H50	27	2								29
Musikwissenschaft HF75	110	8								118
Philosophie	148	8		4	59		44			263
Religionswissenschaft	33	1			15		21			70
Philosophie 1H50	47	2								49
Philosophie HF75	73	2								75
Religionswissenschaft HF75	108	21								129
Sinologie	1				1					2
Alte Geschichte	10				11		6			27
Alte Geschichte 1H50	31	12								43
Mittlere u. Neue Gesch	369	13		4	76					462
Mittlere u. Neue Gesch 1H50	15	1								16
Ur- und Frühgeschichte	26			2	15		3			46
Assyriologie	4	1			3		4			12
Ur- und Frühgeschichte 1H50	35	6								41
Mittelatein	3			1	2					6
Semitistik	6				3		3			12
Semitistik 1H50	5	2								7
Assyriologie 1H50	5									5
Assyriologie HF75	4									4
Archäologie (byzant.)	3				3		3			9
Archäologie (byzant.) 1H50	7	5								12
Archäologie (klassisch)	25				33		19			77
Archäologie (klassisch) 1H50	47	1								48
Archäologie (klassisch) HF75	46	8								54
Archäologie (vorderasia.)	5	1			6					12
Archäologie (vorderasia.) 1H50	9	1								10
Archäologie (vorderasia.) HF75	1	1								2
I.dis. Archäologie (kl.) HF75	6									6
American Studies	68	2	31		17					118
Indologie 1 (klassische)	4				4					8
Osteuropäische Geschichte	8				11					19
Geschichte Südasiens	2				4					6
Geschichte Südasiens 1H50	4	3								7

(Fortsetzung)

Studententyp nach erstem Studienfach (Kopfzahl)

Geschlecht (Alle)

Fach	Studententyp									Gesamtergebnis
	Erststudium	Zweitstudium	Aufbaustudium	Ergänzungsstudium	Promotionsstudium	Kontakt-/Weiterbild.-studium	konsekutiver Master	Weiterstud. zur Verbesserung d. Note	kein Abschluss	
Indologie 2 (neuere)	4				3					7
Kunstgeschichte Ostasiens	14	1			24		14			53
Südasiastudien	39	24					19			82
Südasiastudien HF75	35	2								37
Ostasienswissenschaften	11									11
Ostasienswissenschaften HF75	425	8								433
Sinologie 1 (klassische)	9				3					12
Sinologie 2 (moderne)	33	1			16					50
Islamwissenschaft 1	40	2			8					50
Islamic Studies HF75	68	4								72
Transcultural Studies	3	2					61			66
Kult/Religes. S-A (Indo 1)							3			3
Kult/Religes. S-A (Indo 1) 1H50	11	1								12
Neuere Spr. u. Lit. S-A	1						2			3
Neuere Spr. u. Lit. S-A 1H50	8	1								9
Klass Phil: Latinistik	7						2			9
Klass Phil: Latinistik 1H50	12	2								14
Klass Phil: Gräzistik	1						2			3
Klass Phil: Gräzistik 1H50	4									4
Altorient. Assyriologie HF75	1									1
Kunstgesch Museo.(IntMst)							23			23
Sinologie (Chin. Studies)					2		26			28
Mittelalterstudien							9			9
Global History	1						32			33
Altorient. Vorderasien HF75	1									1
Ält u Neu Philosophie HF75	34	4								38
Nah-Mitteloststudien							6			6
Geschichtswissenschaft							11			11
Anglistik/Englisch	34						27			61
Französisch	200	2		2						204
Germanistik/Deutsch	809	21		18	77		20			945
Germanistik/Deutsch 1H50	160	10								170
Italienisch	43	5		3	1					52
Romanistik	1				22		5			28
Russisch	9	1		2						12

(Fortsetzung)

Studententyp nach erstem Studienfach (Kopfzahl)

Geschlecht (Alle)

Fach	Studententyp									Gesamtergebnis
	Erststudium	Zweitstudium	Aufbaustudium	Ergänzungsstudium	Promotionsstudium	Kontakt-/Weiterbild.-studium	konsekutiver Master	Weiterstud. zur Verbesserung d. Note	kein Abschluss	
Slavistik	4				6		7			17
Slavistik 1H50	14									14
Slavistik HF75	75	11								86
Spanisch	210	7		3	1					221
Computerlinguistik	101	34			11		30			176
Computerlinguistik 1H50	12	3								15
Computerlinguistik HF75	45	3								48
ÜBW Französisch	130	5					16			151
ÜBW Italienisch	42	2					15			59
ÜBW Spanisch	130	4			1		29			164
ÜBW Portugiesisch	26	1		1			4			32
ÜBW Englisch	287	1		1			32			321
ÜBW Russisch	85	1		1	1		27			115
Übersetzungswiss.	2				26					28
Translation Stud. for I.T	93	12								105
Konferenzdolmetschen	2						134			136
Deutsch a Fremdspr.phil	1				27					28
Deutsch a Fremdspr.phil HF75	17									17
Deutsch a Fsph (Sprachw.)	62	2			6					70
Deutsch a Fsph (Literat.)	40				8					48
Englische Philologie	908	31		4	38					981
Englische Philologie 1H50	81	1								82
Slavistik (Sprachwiss.)	27				2					29
Englische Philologie HF75	107									107
Englische Phil. (Litera.)					2					2
Englische Phil. (Sprach.)					1					1
Englische Sprach-Lit-Kult HF75	57									57
Osteur/Ostmitteleur Stud 1H50	3									3
Osteur/Ostmitteleur Stud HF75	13	4								17
Romanistik (Sprachwiss.)	35				4					39
Romanistik (Literaturw.)	19				6					25
Slavistik (Literaturw.)	23			1	2					26
Slavistik (Literaturw.) 1H50	2									2
Germanistik Kulturvergl.	123				1					124

(Fortsetzung)



Studententyp nach erstem Studienfach (Kopfzahl)

Geschlecht (Alle)

Fach	Studententyp									Gesamtergebnis
	Erststudium	Zweitstudium	Aufbaustudium	Ergänzungsstudium	Promotionsstudium	Kontakt-/Weiterbild.-studium	konsekutiver Master	Weiterstud. zur Verbesserung d. Note	kein Abschluss	
Germanistik Kulturvergl. 1H50	22									22
Germanistik Kulturvergl. HF75	142	9								151
Romanistik: Französisch	6									6
Romanistik: Französisch 1H50	8									8
Romanistik: Französisch HF75	7									7
Romanistik: Spanisch	11	1								12
Romanistik: Spanisch 1H50	8	1								9
Romanistik: Spanisch HF75	7									7
Romanistik: Italienisch	19									19
Romanistik: Italienisch 1H50	5									5
Romanistik: Italienisch HF75	3									3
Französisistik 1H50	1									1
Italianistik 1H50	3									3
Theo./Ang. Computerling.	3									3
Editionswissenschaft								14		14
GiK Sprachwiss.	1							81		82
GiK Literaturwiss.								67		67
Romanistik: Portugiesisch	1				1					2
Deutsch als Zweitsprache								11		11
Sport/Sportwissenschaft	260	4		6	13					283
Sport/Sportwissenschaft 1H50	1									1
Pädagogik/Erz.wiss.	121	9		14	15					159
Psychologie	407	20		9	46			199		681
Ethnologie	70				31			12		113
Ethnologie HF75	279	4								283
Pflegewiss./Geront. Pflege	41									41
Gerontologie				14	13					27
Gesundheit u Gesells(Care	101	2								103
Berufs/org.bez Beratungsw							67			67
Bildungswiss. Org.entw.								42		42
Bildungswiss.	2									2
Bildungswiss. 1H50	189	19								208
Health and Society in S A								13		13
Sportwiss. SP Präv./Reha HF75	97									97
Sport Beweg Kind/Jugend								30		30

(Fortsetzung)

Studententyp nach erstem Studienfach (Kopfzahl)

Geschlecht (Alle)

Fach	Studententyp									Gesamtergebnis
	Erststudium	Zweitstudium	Aufbaustudium	Ergänzungsstudium	Promotionsstudium	Kontakt-/Weiterbild.-studium	konsekutiver Master	Weiterstud. zur Verbesserung d. Note	kein Abschluss	
Informatik	14	2		4	29					49
Mathematik	717	91		3	67		45			923
Mathematik Wiss Rechnen	16									16
Angewandte Informatik	269	25			12		62			368
Anwend.orient. Informatik							6			6
Scientific Computing	1						6			7
Chemie	482	5			129		143			759
Geowissenschaften	162	9			5		56			232
Geographie	416	8		7	34		86			551
Geographie 1H50	20	1								21
Geologie/Paläontologie	20				14					34
Mineralogie	3				1					4
Governance Risk&Ressource							20			20
Grundlagen der Geographie 1H50	2									2
Astronomie/Astrophysik	4				87					91
Physik	1142	11			375		406			1934
Technische Informatik							15			15
Biochemie	25									25
Biologie	216	8		4	488					716
Pharmazie	202	1			24					227
Molekulare Biotechnologie	250						106			356
Molecular and Cell Biol	4									4
Molecular Biosciences							374			374
Biowissenschaften	372	3								375
Politikwissenschaft	224	8		7	64		94			397
Politikwissenschaft 1H50	20									20
Politikwissenschaft HF75	288	1								289
Soziologie	353	10			27		113			503
Volkswirtschaftslehre	137	5			10					152
Wirtschaftswissenschaften	2				21					23
Politikwiss. (Südasien)	49				1					50
Economics (Pol.Ökonomik)	732	8			1					741
Politikwiss/Wirtschaftsw	48	4		2						54
Nonprofit Manag.& Gov.							35			35
Economics	5						131			136

(Fortsetzung)

Studententyp nach erstem Studienfach (Kopfzahl)

**Geschlecht (Alle)**

Fach	Studententyp									Gesamt- ergebnis
	Erst- studium	Zweit- studium	Aufbau- studium	Ergänzungs- studium	Promotions- studium	Kontakt-/ Weiterbild.- studium	konsekutiver Master	Weiterstud. zur Ver- besserung d. Note	kein Abschluss	
Hebräisch/Judaistik				2					15	17
Sonderpädagogik									769	769
Studienkolleg	132									132
Propädeutikum	4									4
Vorsemesterkurs Deutsch	198									198
<b>Gesamtergebnis</b>	22552	849	243	147	3024	247	2968	54	789	30873

Fachsemester nach Abschlussziel (Kopfzahlen)

Geschlecht (weiblich)

Abschluß	Fachsemester														Gesamtergebnis
	1	2	3	4	5	6	7	8	9	10	11	12	13	14(+)	
Abschluss im Ausland		419	26	20	5	1									471
Bachelor Uni	798	40	486	42	380	43	117	9	34	4	10	4	4	4	1975
Bachelor U (Zwei-Fach)	808	165	528	195	480	165	277	69	100	33	32	5	6	2	2865
Diplom Uni							1	1	10	5	39	20	46	169	291
Diplom Uni Dolmetscher			1										2	8	11
Diplom Uni Übersetzer									1				1	11	13
Fakultätsprüfung	1		2	1			2	1	1					3	11
kirchliche Prüfung	19	4	25	3	20	7	23	6	17	8	9	9	12	9	171
LA Gymnasien	348	84	342	92	304	131	252	133	219	137	206	103	81	175	2607
LA Berufsschulen	34	1	25	2	20	1	8	5	12	2	10	1	3	4	128
Magister	5	10	7		1	1	5	6	13	28	60	113	105	480	834
Master Uni mit Abschluss	657	135	543	98	335	24	49	3	9		4		5		1862
Promotion mit Abschlussprfg	172	165	178	143	170	142	127	85	76	67	41	29	30	80	1505
Staatsexamen	569	86	496	81	498	76	438	64	433	60	373	48	284	191	3697
sonst. Abschluss Deutschl.	106	40	35	4											185
keine Abschl. Prfg.	2	1	151	8	16	5	81	26	94	49	90	43	61	31	658
<b>Gesamtergebnis</b>	<b>3519</b>	<b>1150</b>	<b>2845</b>	<b>689</b>	<b>2229</b>	<b>596</b>	<b>1380</b>	<b>408</b>	<b>1019</b>	<b>393</b>	<b>874</b>	<b>375</b>	<b>640</b>	<b>1167</b>	<b>17284</b>

Fachsemester nach Abschlussziel (Kopfzahlen)

Geschlecht (Alle)

Abschluß	Fachsemester														Gesamtergebnis
	1	2	3	4	5	6	7	8	9	10	11	12	13	14(+)	
Abschluss im Ausland	1	685	60	46	6	1	1	2			1				803
Bachelor Uni	1854	87	1308	87	854	103	344	29	94	13	47	5	16	16	4857
Bachelor U (Zwei-Fach)	1185	269	799	282	666	233	403	115	160	42	58	9	7	4	4232
Diplom Uni							1	1	18	17	101	50	111	471	770
Diplom Uni Dolmetscher			1									1	2	12	16
Diplom Uni Übersetzer									1				1	12	14
Fakultätsprüfung	4	1	2	2	1	1	6	3	1	2	1		1	5	30
kirchliche Prüfung	32	6	37	10	28	9	35	11	34	10	20	13	18	30	293
LA Gymnasien	565	123	528	149	446	190	377	193	316	195	297	154	142	337	4012
LA Berufsschulen	49	1	33	3	20	1	9	5	15	2	12	1	4	7	162
Magister	28	11	17	2	10	2	6	6	17	48	92	193	178	829	1439
Master Uni mit Abschluss	1220	247	968	185	580	40	92	10	16	2	7	1	5	1	3374
Promotion mit Abschlussprfg	343	346	370	295	354	264	262	177	156	110	75	59	47	166	3024
Staatsexamen	1016	164	918	171	891	144	796	120	755	111	673	77	520	368	6724
sonst. Abschluss Deutschl.	203	70	54	6	1										334
keine Abschl. Prfg.	3	1	182	10	19	6	89	29	110	57	111	54	71	47	789
<b>Gesamtergebnis</b>	<b>6503</b>	<b>2011</b>	<b>5277</b>	<b>1248</b>	<b>3876</b>	<b>994</b>	<b>2421</b>	<b>701</b>	<b>1693</b>	<b>609</b>	<b>1495</b>	<b>617</b>	<b>1123</b>	<b>2305</b>	<b>30873</b>

Neuimmatrikulierte nach Fächern (Fallzahlen)

Fach	Fachsemester														Gesamtergebnis
	1	2	3	4	5	6	7	8	9	10	11	12	13	14(+)	
THLG	43	8	2		5	2	12	3	11		2				88
Diakwiss		1													1
Mag Theol	35		2	1	1										39
Christ Kul	7														7
Christ Kul 1H50	4														4
Christ Kul 2H50	1														1
Diak-Fv	13														13
JURA	364	58	5	6	22	1	3	1							460
JURA OER	22	1													23
U.restruk	16														16
MDNT	83				1		1		1						86
MINF	48		4												52
MEDH	319	56	3	1	6				1		15			1	402
Sc.hum.	11							1							12
MEdu	25														25
IntH	19														19
MBms	20														20
aPM in Rad	6														6
ip Gvorso	23														23
MEDM	205	2			15		2							2	226
MPhy	19														19
H Eco	3														3
Biom Eng	13														13
Tri Med R	16														16
AEGY	8	1													9
AEGY 1H50	3														3
GES	133	13	5	1		1	2	1							156
GES 1H50	13														13
GES 2H50	6														6
GES HF75	48	1	1												50
GRIE	3	3													6
JAPA	15	1													16
KNST E	28	6	2												36
KNST E 2H50	29		1												30
KNST E HF75	91	2													93
LAT	83	2			1	1	1							1	89
MUSI	5	4										1			10
MUSI 1H50	5		1												6
MUSI 2H50	7														7
MUSI HF75	47		1												48
PHIL	87	17	2	1	2	1	1		1						112

(Fortsetzung)

Neumatrikulierte nach Fächern (Fallzahlen)

Fach	Fachsemester														Gesamtergebnis
	1	2	3	4	5	6	7	8	9	10	11	12	13	14(+)	
PHIL 1H50	15	1				1									17
PHIL 2H50	6				1										7
PHIL HF75	23		1	1	1										26
REWI	9	2													11
REWI 2H50	12														12
REWI HF75	41	1													42
SINO	4	1													5
AGES	14	3													17
AGES 1H50	7														7
AGES 2H50	7														7
MNGE	1	7													8
URGE	7														7
URGE 1H50	7														7
URGE 2H50	3														3
SEMI	5	1													6
SEMI 2H50	1														1
ASSY	1														1
ASSY 2H50	4														4
ASSY HF75	2														2
ARCH BYZ	8														8
ARCH BYZ 1H50	1														1
ARCH BYZ 2H50	1														1
ARCH KLA	9	3													12
ARCH KLA 1H50	7														7
ARCH KLA 2H50	7														7
ARCH KLA HF75	18														18
ARCH VAS 1H50	3														3
ARCH VAS 2H50	2														2
ARCH VAS HF75	1														1
AMERICAN	47	2													49
SAGE	3														3
SAGE 1H50	1														1
HWGE	11														11
INDO NEU		1													1
KNST OAS	30	2													32
SAS	51	2				1									54
SAS 2H50	2														2
SAS HF75	8														8
OAW	15	4													19
OAW 2H50	3														3
OAW HF75	109		4		1										114

(Fortsetzung)

Neuimmatriulierte nach Fächern (Fallzahlen)

Fach	Fachsemester														Gesamtergebnis
	1	2	3	4	5	6	7	8	9	10	11	12	13	14(+)	
SINO MOD		2													2
Islamic	3														3
Islamic 2H50	4														4
Islamic HF75	23		1												24
Trcult Std	38	6													44
INDO 1	3														3
INDO 1 1H50	1														1
INDO 1 2H50	3														3
INDO 2	3	1		1											5
INDO 2 1H50	1														1
KP:LAT	2	8													10
KP:LAT 1H50	7														7
KP:LAT 2H50	1														1
GRIE 1H50	1														1
GRIE 2H50	3														3
IMKM	6		5												11
Sino(CS)	5														5
MA-Studien	1														1
GI History	10														10
Nahost	2														2
GESW	3														3
ANGL	2	36													38
FRAN	46		2				1							1	50
GERM	140	34	2		2		2	1	2						183
GERM 1H50	40		2			1									43
GERM 2H50	29	1													30
ITAL	13		1		3										17
ROM	2	1													3
RUSS	17														17
SLAV	17	4													21
SLAV 1H50	2														2
SLAV 2H50	5														5
SLAV HF75	16														16
SPAN	39		3		3									1	46
CLIN	31	3													34
CLIN 1H50	3														3
CLIN 2H50	3														3
CLIN HF75	10														10
FRAN ÜBW	38	25													63
ITAL ÜBW	18	9													27

(Fortsetzung)



Neuimmatrikulierte nach Fächern (Fallzahlen)

Fach	Fachsemester														Gesamtergebnis
	1	2	3	4	5	6	7	8	9	10	11	12	13	14(+)	
SPAN ÜBW	28	32													60
PORT ÜBW	5														5
ENGL ÜBW	89	7													96
RUSS ÜBW	14														14
UEBW	1	4													5
TSIT	47	1													48
KDOL	18	3													21
DFPH		1													1
ANGL ENG	100	18	2	1	3		2		1						127
ANGL ENG 1H50	10	1													11
ANGL ENG 2H50	1														1
ANGL ENG HF75	25	1			2										28
OEOMEST	6														6
OEOMEST 1H50	2														2
OEOMEST 2H50	4														4
OEOMEST HF75	7														7
ROM LIT												1			1
GiKV	6	133													139
GiKV 1H50	5														5
GiKV 2H50	7		1												8
GiKV HF75	30		2	1											33
R:Fr	2	6	1												9
R:Fr 1H50	3														3
R:Fr 2H50	2		1												3
R:Sp	3	14	1												18
R:Sp 1H50	2			1											3
R:Sp 2H50	3														3
R:It	1	19													20
R:It 1H50	1														1
R:It 2H50	1														1
ANGL L			1				1								2
ANGL S							1								1
Editwiss	3														3
GiK Spr	12	2													14
GiK Lit	9														9
R:Po	10	1													11
Deutsch 2.	9														9
SPOR	31	4			2										37
PAED	19	1					1								21
PSY	175	16	2		2		1								196

(Fortsetzung)

Neumatrikulierte nach Fächern (Fallzahlen)

Fach	Fachsemester														Gesamtergebnis
	1	2	3	4	5	6	7	8	9	10	11	12	13	14(+)	
ETHN	34	2													36
ETHN 2H50	36														36
ETHN HF75	66	1		2											69
Care	34														34
BOBW	16														16
Bwiss Org	16														16
Bildwiss	51	5	1	1											58
Bildwiss 1H50	53	1		2											56
Bildwiss 2H50	10	1													11
HaSiSA	11														11
SPW PuR HF75	27														27
SP BEW	12														12
INFO	35	2	1		1			1							40
MATH	401	4	9		1	1									416
AINF	112		1	1											114
Sc Comp	3	1													4
CHEM	181	11	1		1	1									195
GEOWISS	40	5													45
GEOG	133	6	2		1	1	1			1					145
GEOG 1H50	4														4
GEOL	1														1
ASTR	11	2													13
PHYS	386	38	3		1		1								429
Tech Infor	2														2
BIOCH	25														25
BIOL	60	19	1			2									82
PHAR	49	9			2		1								61
MoBio	100	3													103
MaCB		2													2
MoBsc	67	1													68
BIOW	140	7	4												151
POLW	86	35					1	1							123
POLW 1H50	9	1													10
POLW 2H50	15														15
POLW HF75	60	1	2	1											64
SOZ	149	10	2												161
VWL	1														1
WWIS		2													2
ECO	372	29	4		1	1									407
POL/WIRT	27		2				1	1							31
Np M & G	11														11

(Fortsetzung)

Neuimmatriulierte nach Fächern (Fallzahlen)

Fach	Fachsemester														Gesamtergebnis
	1	2	3	4	5	6	7	8	9	10	11	12	13	14(+)	
HEBR	1														1
STKO	70		1												71
PROVF	3														3
VKUD	124	1													125
<b>Gesamtergebnis</b>	6758	799	95	22	81	18	33	10	17	1	17	2		6	7859

Heimatwohnsitz der Studierenden nach erstem Studienfach (Kopfzahlen)

Geschlecht (weiblich)

Fach	Bundesland																Gesamt- ergebnis	
	Ausl.	Baden- Württ.	Bayern	Berlin	Brand- enburg	Brem- en	Ham- burg	Hessen	Meck- burg- Vor- pom.	Nied.- sach.	Nord- rhein- West- falen	Rhein- land- Pfalz	Saar- land	Sach- sen	Sach- sen- Anhalt	Schl.- Holst.		Thür- ingen
THLG	10	86	11	1	1			19		4	9	18	2	2		1	1	165
Diakwiss	2	8						1										11
Mag Theol		51	7		1			9		2	3	14			1	2		90
UFWB		1									1	2						4
Christ Kul	4	1	2								1							8
Christ Kul 1H50	1	6						1		1								9
Diak-Fv	4	11	1					2										18
JURA	144	640	61	28	9	5	24	141	2	55	118	109	17	8	7	18	8	1394
JURA INT	9						1											10
U.restruk	1	1	1					2			2							7
MDNT	26	186	25	7	1	2	1	16	2	8	27	30	4		1		1	337
MINF	10	55	3	2				4		1	4	4			1			84
MEDH	183	693	97	12	9		10	90	7	50	134	85	25	11	6	17	5	1434
Sc.hum.	26	43	2					1			4	4						82
MEdu	4	1	4	1			1		1	1	3	2		1	2		1	22
IntH	10	1									1					1		13
MBms	2	4	4					1		2				1				14
aPM in Rad	3														1			4
ip Gvorso		30	3				1	3				1						38
MEDM	35	408	43	8	1	5	4	64	2	16	54	96	15	9	2	4	1	767
MPhy	8		1															9
H Eco	3																	3
Biom Eng	2	1	1					1										5
Tri Med R	6	1																7
AEGY	7	10						4		1	1	2		1		1	2	29
AEGY 1H50		6						1	1									8
GES	9	86	10	1			1	18		4	2	9	2	1		1		144
GES 1H50	1	17	1	2	1		1			1	3							27
GES HF75	5	36	3	1	3		2	4		3	5	11	2	2				77
GRIE	2	5	1									1						9
JAPA	9	14	1	2				5		2	1	4		1	1			40
KNST E	23	96	5	3		1		11		3	8	9	2	1				162
KNST E HF75	29	137	15	8				20	1	6	13	22	4				2	257
LAT	2	49	1					13		1	3	12				1		82
MUSI	15	16						4		2		3						40

(Fortsetzung)

Heimatwohnsitz der Studierenden nach erstem Studienfach (Kopfzahlen)

Geschlecht (weiblich)

Fach	Bundesland																Gesamt- ergebnis	
	Ausl.	Baden- Württ.	Bayern	Berlin	Brand- enburg	Brem- en	Ham- burg	Hessen	Meck- burg- Vor- pom.	Nied.- sach.	Nord- rhein- West- falen	Rhein- land- Pfalz	Saar- land	Sach- sen	Sach- sen- Anhalt	Schl.- Holst.		Thür- ingen
MUSI 1H50	3	10										3						16
MUSI HF75	5	37	5	2				5		2	2	4						62
PHIL	24	42	8	1				8		1	3	7					1	95
PHIL 1H50	2	12									2	4						21
PHIL HF75	1	13	2	1	1			5			2							27
REWI	2	23	3	1				2	1	2	2	3		1				41
REWI HF75	2	46	1	1	1			11		1	5	8			1		1	78
SINO	2																	2
AGES	3	6	2	1								1						13
AGES 1H50		12		1	1			1			1	4						20
MNGE	9	122	2	2				23	1	4	8	26	2	2	1		1	203
MNGE 1H50		2		1								3						6
URGE	4	16						2	1		1							24
URGE 1H50		13						3		1	1	2			1			21
MLAT		2																2
SEMI	5	1						1		1								8
SEMI 1H50		5																5
ASSY	3	2						1										6
ASSY 1H50		1																1
ASSY HF75		2																2
ARCH BYZ		4			1													5
ARCH BYZ 1H50	2	5	1									1						9
ARCH KLA	15	27	2		1			4	1			1					1	52
ARCH KLA 1H50	2	16		2				3		1	1	4		2				31
ARCH KLA HF75	4	23	2							2	4	2						37
ARCH VAS		5									1	2					1	9
ARCH VAS 1H50		4		1						1								6
ARCH VAS HF75								1										1
ID ARCH KL HF75		1										2						3
AMERICAN	19	34	6	3				1	6	2	7	5	1	1		1		86
OEGE	2	12									1							15
SAGE	2	1		1								1						5
SAGE 1H50		1						1				2	1					5
INDO KLA	1	1	1								1							4
INDO NEU	3		2								2							7

(Fortsetzung)

Heimatwohnsitz der Studierenden nach erstem Studienfach (Kopfzahlen)

Geschlecht (weiblich)

Fach	Bundesland																Gesamtergebnis	
	Ausl.	Baden-Württ.	Bayern	Berlin	Brandenburg	Bremen	Hamburg	Hessen	Meck.-Vorpom.	Nied.-sach.	Nordrhein-Westfalen	Rheinland-Pfalz	Saarland	Sachsen	Sachsen-Anhalt	Schl.-Holst.		Thüringen
KNST OAS	22	10				1	1	2		2		2					1	41
SAS	6	29	5	2				4	1		4	3						54
SAS HF75	1	13	3					3			1	4						25
OAW	4	1						2										7
OAW HF75	16	148	8	8			2	27		8	16	37	2	3		6		281
SINO KLA	1	1						2						1				5
SINO MOD	11	13	1	1				1			1	2	1			3		34
ISLM 1	5	14	3	1				1			1							25
Islamic HF75	2	26	3					3	1	1	2	6				2		46
Trcult Std	24	21	2							1	1	2		1		1	1	54
INDO 1	1		1															2
INDO 1 1H50		4						1			1							6
INDO 2	2																	2
INDO 2 1H50		4						2		1		2						9
KP:LAT	6																	6
KP:LAT 1H50	2	3		1				2			1			1				10
GRIE 1H50	1		1					1										3
AO-Ass HF75																	1	1
IMKM	6	1	2	1			1	3	1	2	1	1		1	1			21
Sino(CS)	4	6	2	1				1		2	1							17
MA-Studien	1	3						1										5
GI History	1	11	1		1					1	1							16
ÄuN Phil HF75	2	8									3							13
Nahost	1	1						1					1					4
GESW		2					2											4
ANGL	31	11		1				2			1							46
FRAN	3	123	5					18		3	3	16	3					174
GERM	52	436	11	6	2		8	37		12	28	73	6	3	2	3	2	681
GERM 1H50	9	77	4	2				5		2	9	12	1			2	1	124
ITAL	3	33	1					1		1		3						42
ROM		9	1					2		1	3	2				1		19
RUSS	2	9																11
SLAV	7	5			1						1	1						15
SLAV 1H50	3	3						3										9
SLAV HF75	16	36						4		1	2	5						64

(Fortsetzung)

Heimatwohnsitz der Studierenden nach erstem Studienfach (Kopfzahlen)

Geschlecht (weiblich)

Fach	Bundesland																Gesamtergebnis	
	Ausl.	Baden-Württ.	Bayern	Berlin	Brandenburg	Bremen	Hamburg	Hessen	Meck.-Vorpom.	Nied.-sach.	Nordrhein-Westfalen	Rheinland-Pfalz	Saarland	Sachsen	Sachsen-Anhalt	Schl.-Holst.		Thüringen
SPAN	3	151	4				1	7		4	7	2	1					180
CLIN	29	31	4	1				3		1	6	4		1			2	82
CLIN 1H50	1	3																4
CLIN HF75	6	13	1	2				1				2	1					26
FRAN ÜBW	27	53	6	3		1		15		7	9	6	1				1	129
ITAL ÜBW	19	18	3					4			3	2	1					50
SPAN ÜBW	39	46	8	1	1	1		10		4	15	4				2		131
KDOL	37	30	10		2	1		11			10	5	1	2		3	1	113
PORT ÜBW	4	14	3					3		1	1			1				27
ENGL ÜBW	19	130	15	5			2	25	1	16	28	23	2	2	1	3	3	275
RUSS ÜBW	39	35	1	1				5		2	9	6					1	99
UEBW	10	9	2					1		2		1	1					26
TSIT	6	44	2	3			1	5		1	3	2	1					68
DFPH	16	3																19
DFPH HF75	6	4						2				1						13
DFPH SPR	43	10		1								4						58
DFPH LIT	37	4									2							43
ANGL ENG	31	504	14				2	60	1	16	33	52	8	4		3	3	731
ANGL ENG 1H50	4	35					1	6		1	11	9						67
ANGL ENG HF75	9	39	9	1			1	3			7	7						76
ANGL LIT		1																1
ANGL SPR		1																1
ANGL SLK HF75	2	20	3		1		1	3		3	2	6				1		42
OEOMEST 1H50		2																2
OEOMEST HF75		4		1			1					1						7
ROM SPR	19	5	2					3				2						31
ROM LIT	3	12	1					1				1						18
SLAV SPR	16	6		2				2										26
SLAV LIT	7	12	1	1								1						22
SLAV LIT 1H50	2																	2
GiKV	67																	67
GiKV 1H50	5	7	1					1		1	2	1						18
GiKV HF75	56	51	1					4		2	4	7						125
R:Fr	6																	6
R:Fr 1H50	1	4									1	2						8

(Fortsetzung)

Heimatwohnsitz der Studierenden nach erstem Studienfach (Kopfzahlen)

**Geschlecht (weiblich)**

Fach	Bundesland																Gesamt- ergebnis	
	Ausl.	Baden- Württ.	Bayern	Berlin	Brand- enburg	Brem- en	Ham- burg	Hessen	Meck- burg- Vor- pom.	Nied.- sach.	Nord- rhein- West- falen	Rhein- land- Pfalz	Saar- land	Sach- sen	Sach- sen- Anhalt	Schl.- Holst.		Thür- ingen
R:Fr HF75	1	2	1							1								5
R:Sp	12																	12
R:Sp 1H50	2	6																8
R:Sp HF75		5																5
R:It	16																	16
R:It 1H50	1	2	1					1										5
R:It HF75	1	2																3
Fran 1H50			1															1
Italstik 1H50	1	2																3
Editwiss	2	5	2															9
GiK Spr	60	12						2			1	1						76
GiK Lit	43	10						1			1	2		1			1	59
Deutsch 2.	1	4	1							1		2					1	10
SPOR	1	102	2					1	8		1	8		1				124
PAED	34	70						6	1	1	3	7	1	1				124
PSY	48	257	30	10	2	1	6	61		18	43	34	7	4	2	2	7	532
ETHN	9	41	4	2				5			5	9		1	1	1		78
ETHN HF75	14	117	19	4	2	1	1	16		5	20	13	1			7	1	221
GERP		29						2		3		1	1					36
GERO	2	6			1			3		1		3		1				17
Care	1	57	1					2		1	1	12	1		1	1	1	79
BOBW	4	23	2	2	1			6		1	6	6		1			2	54
Bwiss Org	1	25	1					6			2	4						39
Bildwiss	2																	2
Bildwiss 1H50	14	107	8	2			1	11	1	4	8	11	2			2	1	172
HaSiSA	6	2									1	1						10
SPW PuR HF75		23	4					2			1	4						34
SP BEW	2	7	2					2		2	1	2		1				19
INFO	4	10						1				1						16
MATH	24	181	24	1	4		1	17		3	17	22	3		1	2	1	301
MAWR	2	1																3
AINF	11	32	2					3			2	6						56
AOINF		2																2
Sc Comp								1			1							2
CHEM	28	139	13	2			4	29	1	4	7	45	6	4		2		284

(Fortsetzung)



Heimatwohnsitz der Studierenden nach erstem Studienfach (Kopfzahlen)

Geschlecht (weiblich)

Fach	Bundesland																Gesamtergebnis	
	Ausl.	Baden-Württ.	Bayern	Berlin	Brandenburg	Bremen	Hamburg	Hessen	Meck.-Vorpom.	Nied.-sach.	Nordrhein-Westfalen	Rheinland-Pfalz	Saarland	Sachsen	Sachsen-Anhalt	Schl.-Holst.		Thüringen
GEOWISS	9	55	3				2	1	2	2	3	4		1			82	
GEOG	23	177	15	3	1		3	16		6	3	32	3			3	1	286
GEOG 1H50		8		1				1	1		2	1	1					15
GEOL		6						1				1						8
MIN		1																1
Gov Risk	6																	6
GGeog 1H50			1															1
ASTR	18	5						1									1	25
PHYS	52	169	18	5	3		1	39	1	12	33	21	9	2	2	8	1	376
Tech Infor	1																	1
BIOCH	2	9	2	1				1			1							16
BIOL	91	283	9		1		3	24	1	3	12	29	4		2	2	6	470
PHAR	17	103	9					13		2	4	18	1	1	1	1	3	173
MoBio	16	79	14	5	4		4	22	2	8	16	13	3	5	1	2	3	197
MaCB		2																2
MoBsc	55	81	17	5	3		1	22	1	5	13	8	1	4		1	2	219
BIOW	21	120	9	5	2		1	27		3	12	22	2	2	1	1	1	229
POLW	44	74	8	4			1	14		3	6	13			1	1	2	171
POLW 1H50	1	6		1	1		1	1			3		1					15
POLW HF75	14	62	13	6	1	1	1	14		3	16	9				3		143
SOZ	31	188	18	4	2			35		2	12	26	3	3		1	1	326
VWL	20	32						1		1	1	1						56
WWIS	6	7																13
POLW SAS	1	10	1									1				1		14
ECO	53	153	19	3		2	2	28		12	28	19	2	2		2	1	326
POL/WIRT		15		1				2		2		3						23
Np M & G	5	9	2	1			1	2			1	1				1		23
HEBR	4	3	1					1			3							12
SPÄD	6	494	11	1	1			46	1	5	25	47	5	2		1	1	646
STKO	44	27						2				3	1					77
PROVF	2																	2
VKUD	96	9						1										106
<b>Gesamtergebnis</b>	<b>2509</b>	<b>9031</b>	<b>773</b>	<b>209</b>	<b>68</b>	<b>23</b>	<b>108</b>	<b>1316</b>	<b>36</b>	<b>395</b>	<b>988</b>	<b>1310</b>	<b>170</b>	<b>100</b>	<b>44</b>	<b>122</b>	<b>82</b>	<b>17284</b>

Heimatwohnsitz der Studierenden nach erstem Studienfach (Kopfzahlen)

Geschlecht (Alle)

Fach	Bundesland																	Gesamt- ergebnis
	Ausl.	Baden- Württ.	Bayern	Berlin	Brand- enburg	Brem- en	Ham- burg	Hessen	Meck- burg- Vor- pom.	Nied.- sach.	Nord- rhein- West- falen	Rhein- land- Pfalz	Saar- land	Sach- sen	Sach- sen- Anhalt	Schl.- Holst.	Thür- ingen	
THLG	30	167	17	2	1	1		30	2	8	15	31	2	5		3	2	316
Diakwiss	3	11			1			1							1			17
Mag Theol		82	12		2			17		3	8	20		1	2	2		149
UFWB		4									1	3						8
THLR	1																	1
Christ Kul	8	3	2	1				1		1	1							17
Christ Kul 1H50	2	7	2					1		1	1		1					15
Diak-Fv	8	11	4					3			1							27
JURA	238	1192	113	49	18	12	42	271	8	103	231	198	27	21	15	34	13	2585
JURA INT	15						1											16
U.restruk	2	14	6	1				6		1	6			1			1	38
MDNT	43	297	41	10	2	2	4	27	3	16	46	53	5	2	1	3	2	557
MINF	17	189	12	2		1	1	9		4	17	11	1	2	2	1	2	271
MEDH	333	1287	190	33	14	6	20	205	12	96	242	171	34	17	13	34	15	2722
Sc.hum.	57	77	2	2				2			6	8	1				2	157
MEdu	6	8	6	1			2	2	2	5	8	2		2	4	1	2	51
IntH	21	3		1							1	1				1		28
MBms	5	11	8					6		2	2			2				36
aPM in Rad	7	1	2					1				1			1	2		15
ip Gvorso		37	3				1	3				1						45
MEDM	62	737	90	14	2	5	7	123	3	39	110	177	24	17	6	14	5	1435
MPhy	20		1															21
H Eco	5																	5
Biom Eng	15	3	1					1	1	1								22
Trl Med R	16	1																17
AEGY	10	14		1				6		1	2	3		1		1	2	41
AEGY 1H50		8			1			1	1									11
GES	22	175	12	3	2	1	2	24		7	5	16	7	2	2	3		283
GES 1H50	3	26	1	3	2		1	6		2	5	3	1			1		54
GES HF75	8	107	6	3	3		3	11	1	10	14	18	2	5	2	5	1	199
GRIE	8	10	2									3						23
JAPA	15	30	2	5				7		2	2	7		1	1		2	74
KNST E	29	114	5	3		1		12		3	10	11	2	1				191
KNST E HF75	32	170	18	8				22	2	7	16	26	4			1	2	308
LAT	2	92	3		1			20		2	6	24				1		151

(Fortsetzung)

Heimatwohnsitz der Studierenden nach erstem Studienfach (Kopfzahlen)

Geschlecht (Alle)

Fach	Bundesland																Gesamt- ergebnis
	Ausl.	Baden- Württ.	Bayern	Berlin	Brand- enburg	Brem- en	Ham- burg	Hessen	Meck- burg- Vor- pom.	Nied.- sach.	Nord- rhein- West- falen	Rhein- land- Pfalz	Saar- land	Sach- sen	Sach- sen- Anhalt	Schl.- Holst.	
MUSI	20	23					5		2	1	6						57
MUSI 1H50	5	18					2				4						29
MUSI HF75	6	75	7	2			14		2	4	8						118
PHIL	77	106	11	8	1		19	2	8	9	17	2	1			2	263
PHIL 1H50	4	31		1		1			2	4	5						49
PHIL HF75	5	39	4	1	1		2	7	4	8	2	1				1	75
REWI	5	38	3	1			2	4	1	3	5	6		1		1	70
REWI HF75	4	81	2	2	1		1	18		2	6	10			1		129
SINO	2																2
AGES	8	11	2	1				1			2	2					27
AGES 1H50	2	29		1	1			2			1	7					43
MNGE	19	285	11	5	2		1	43	1	8	15	57	4	4	1	2	462
MNGE 1H50	1	9		1							1	4					16
URGE	5	31	1					4	1		2	2					46
URGE 1H50		26	1					6		1	1	4		1	1		41
MLAT		6															6
SEMI	6	2						2		1	1						12
SEMI 1H50		6									1						7
ASSY	8	2					1						1				12
ASSY 1H50	1	3									1						5
ASSY HF75		3										1					4
ARCH BYZ	1	5			1			1		1							9
ARCH BYZ 1H50	2	7	2									1					12
ARCH KLA	20	38	2		1			4	2			6	1			2	77
ARCH KLA 1H50	2	25		3				5		3	2	5	1	2			48
ARCH KLA HF75	5	32	2					1		2	7	4				1	54
ARCH VAS	1	7									1	2					12
ARCH VAS 1H50		6		1								1					10
ARCH VAS HF75		1						1									2
ID ARCH KL HF75		3										3					6
AMERICAN	37	42	7	3			1	8		3	7	7	1	1		1	118
OEGE	2	14	1								1	1					19
SAGE	2	1		2								1					6
SAGE 1H50		3						1				2	1				7
INDO KLA	3	2	1							1		1					8

(Fortsetzung)

Heimatwohnsitz der Studierenden nach erstem Studienfach (Kopfzahlen)

Geschlecht (Alle)

Fach	Bundesland																Gesamtergebnis	
	Ausl.	Baden-Württ.	Bayern	Berlin	Brandenburg	Bremen	Hamburg	Hessen	Meckburg-Vorpom.	Nied.-sach.	Nordrhein-Westfalen	Rheinland-Pfalz	Saarland	Sachsen	Sachsen-Anhalt	Schl.-Holst.		Thüringen
INDO NEU	3		2								2							7
KNST OAS	28	12				2	2	2		3	1	2					1	53
SAS	8	49	7	2				5	1	1	4	4	1					82
SAS HF75	1	23	3				1	4			1	4						37
OAW	6	3						2										11
OAW HF75	19	228	16	9		1	4	46	1	16	24	54	4	3		8		433
SINO KLA	3	3	1					2		1		1		1				12
SINO MOD	12	19	1	1	1		1	3			3	4	1	1		3		50
ISLM 1	8	29	4	1				3			3	1				1		50
Islamic HF75	4	41	6	1				3	1	2	3	8				3		72
Trcult Std	29	27	2					1		1	1	2		1		1	1	66
INDO 1	1	1	1															3
INDO 1 1H50	1	5	1					2			3							12
INDO 2	2	1																3
INDO 2 1H50		4						2		1		2						9
KP:LAT	8	1																9
KP:LAT 1H50	3	5		1				2			2			1				14
GRIE 1H50	1		1					2										4
AO-Ass HF75																	1	1
IMKM	7	1	2	1			1	3	1	3	1	1		1	1			23
Sino(CS)	6	10	2	1				1		4	3	1						28
MA-Studien	2	5						1									1	9
GI History	3	19	3		1					1	5	1						33
AO-Vora HF75										1								1
ÄuN Phil HF75	4	23		1			1				4	3				2		38
Nahost	3	1						1					1					6
GESW	2	4	1				2	1			1							11
ANGL	45	12		1				2			1							61
FRAN	3	140	5	1			1	19		4	6	22	3					204
GERM	67	615	16	9	2		10	51		17	41	95	8	3	3	5	3	945
GERM 1H50	15	101	5	3			1	8		4	9	20	1			2	1	170
ITAL	3	42	1					2		1		3						52
ROM	4	12	1					3		1	4	2				1		28
RUSS	2	10																12
SLAV	8	5			1						1	2						17

(Fortsetzung)

Heimatwohnsitz der Studierenden nach erstem Studienfach (Kopfzahlen)

**Geschlecht (Alle)**

Fach	Bundesland																Gesamtergebnis	
	Ausl.	Baden-Württ.	Bayern	Berlin	Brandenburg	Bremen	Hamburg	Hessen	Meck.-Vorpom.	Nied.-sach.	Nordrhein-Westfalen	Rheinland-Pfalz	Saarland	Sachsen	Sachsen-Anhalt	Schl.-Holst.		Thüringen
SLAV 1H50	3	4	1					3		2		1						14
SLAV HF75	20	50	1					4		2	3	6						86
SPAN	6	183	4				1	8		6	8	4	1					221
CLIN	37	84	13	1	1			12		2	9	12	1	1			3	176
CLIN 1H50	3	9								1	1						1	15
CLIN HF75	7	29	2	2				2			1	3	1	1				48
FRAN ÜBW	35	63	7	3		1		16		8	10	6	1				1	151
ITAL ÜBW	25	19	5					4			3	2	1					59
SPAN ÜBW	57	56	9	1	1	1	1	10		4	18	4				2		164
KDOL	46	37	11		2	1		12			13	6	1	2	1	3	1	136
PORT ÜBW	4	18	3					4		1	1			1				32
ENGL ÜBW	21	157	18	5			2	30	1	16	33	26	2	3	1	3	3	321
RUSS ÜBW	42	43	2	2				6		2	10	7					1	115
UEBW	11	9	3					1		2		1	1					28
TSIT	7	72	3	3			1	6		1	3	8	1					105
DFPH	23	5																28
DFPH HF75	9	5						2				1						17
DFPH SPR	52	11		1				2				4						70
DFPH LIT	42	4									2							48
ANGL ENG	40	681	18		1		3	80	1	19	36	82	8	4		4	4	981
ANGL ENG 1H50	4	44					1	7		2	13	11						82
ANGL ENG HF75	12	60	10	1			1	5			9	7				2		107
ANGL LIT		2																2
ANGL SPR		1																1
ANGL SLK HF75	4	31	3		1		1	4		4	2	6				1		57
OEOMEST 1H50		2						1										3
OEOMEST HF75		10	1	1			1					3				1		17
ROM SPR	22	10	2					3				2						39
ROM LIT	4	18	1					1				1						25
SLAV SPR	16	9		2				2										29
SLAV LIT	7	14	1	1							1	2						26
SLAV LIT 1H50	2																	2
GIKV	124																	124
GIKV 1H50	7	8	1	1				1		1	2	1						22
GIKV HF75	71	59	1					5		2	4	9						151

(Fortsetzung)

Heimatwohnsitz der Studierenden nach erstem Studienfach (Kopfzahlen)

**Geschlecht (Alle)**

Fach	Bundesland																Gesamtergebnis	
	Ausl.	Baden-Württ.	Bayern	Berlin	Brandenburg	Bremen	Hamburg	Hessen	Meck.-Vorpom.	Nied.-sach.	Nordrhein-Westfalen	Rheinland-Pfalz	Saarland	Sachsen	Sachsen-Anhalt	Schl.-Holst.		Thüringen
R:Fr	6																	6
R:Fr 1H50	1	4									1	2						8
R:Fr HF75	2	2	1							1	1							7
R:Sp	12																	12
R:Sp 1H50	3	6																9
R:Sp HF75		6						1										7
R:It	19																	19
R:It 1H50	1	2	1					1										5
R:It HF75	1	2																3
Fran 1H50			1															1
Italstik 1H50	1	2																3
TA CLIN		1						2										3
Editwiss	2	8	2							1	1							14
GiK Spr	65	12						2		1	1	1						82
GiK Lit	48	11						2		1	3			1			1	67
R:Po	1	1																2
Deutsch 2.	1	5	1							1		2					1	11
SPOR	8	228	5		1		1	14		3	1	19		2			1	283
SPOR 1H50		1																1
PAED	36	93						11	1	3	3	9	1	1		1		159
PSY	56	338	41	11	4	1	6	81		22	58	39	7	4	3	3	7	681
ETHN	14	66	8	2				6			5	9		1	1	1		113
ETHN HF75	20	153	21	5	3	2	1	19		5	25	16	2	2		8	1	283
GERP		34						2		3		1	1					41
GERO	3	12			1			3		1	2	4		1				27
Care	1	77	1					3		2	1	13	2		1	1	1	103
BOBW	4	28	3	2	1			7		2	10	7		1			2	67
Bwiss Org	1	27	1					7			2	4						42
Bildwiss	2																	2
Bildwiss 1H50	16	132	10	2			1	15	1	4	9	12	3			2	1	208
HaSiSA	9	2									1	1						13
SPW PuR HF75		72	7					4	1		2	11						97
SP BEW	4	13	2					2		2	3	2		2				30
INFO	14	28						2		1		3				1		49
MATH	68	583	52	5	4	1	4	61	1	19	44	55	5	2	4	10	5	923

(Fortsetzung)

Heimatwohnsitz der Studierenden nach erstem Studienfach (Kopfzahlen)

**Geschlecht (Alle)**

Fach	Bundesland																	Gesamtergebnis	
	Ausl.	Baden-Württ.	Bayern	Berlin	Brandenburg	Bremen	Hamburg	Hessen	Meck.-Vorpom.	Nied.-sach.	Nordrhein-Westfalen	Rheinland-Pfalz	Saarland	Sachsen	Sachsen-Anhalt	Schl.-Holst.	Thüringen		
MAWR	3	9						1				2		1				16	
AINF	29	265	14					2	16		8	5	26				2	1	368
AOINF	1	4	1															6	
Sc Comp	1	1		1					1			2	1					7	
CHEM	50	395	33	5	1	1	6	96	3	19	19	105	11	4	1	8	2	759	
GEOWISS	19	152	10	1				6	3	5	7	22	6		1			232	
GEOG	43	333	33	5	2	2	4	30	1	9	17	58	6	1	1	4	2	551	
GEOG 1H50		12	1	1				1	1			2	2	1				21	
GEOL	5	22			1			3				1	2					34	
MIN	1	2													1			4	
Gov Risk	20																	20	
GGeog 1H50		1	1															2	
ASTR	44	30	4					4	1			1	2	1		2	1	1	91
PHYS	165	965	100	16	14	3	11	154	10	85	163	144	32	20	11	25	16	1934	
Tech Infor	1	8	1					2				2	1					15	
BIOCH	2	13	2	2				2				4						25	
BIOL	183	399	12		1		5	32	1	7	16	40	4	2	3	4	7	716	
PHAR	28	138	11					14		2	5	21	2	1	1	1	3	227	
MoBio	24	146	19	8	6	1	5	49	4	13	29	27	5	6	2	5	7	356	
MaCB	1	3																4	
MoBsc	90	141	25	6	3	2	2	32	1	7	31	15	2	6	3	3	5	374	
BIOW	32	193	12	5	3	1	2	36	1	6	32	36	2	7	2	3	2	375	
POLW	77	196	19	7	2		3	25		9	21	26	2	2	2	3	3	397	
POLW 1H50	1	9		1	1		1	1		1	3	1	1					20	
POLW HF75	27	131	23	15	1	2	8	20		11	25	20	2			4		289	
SOZ	47	299	21	6	3	1	3	40	1	8	17	45	4	3		2	3	503	
VWL	33	84	1	1	1		1	17		6	1	7						152	
WWIS	10	13																23	
POLW SAS	4	40	1	2						1		1				1		50	
ECO	85	467	42	12	5	5	11	66	4	27	65	60	6	7		10	5	877	
POL/WIRT		35	2	1				7		3		6						54	
Np M & G	6	14	3	2			1	5		1	1	1				1		35	
HEBR	5	4	1					3			4							17	
SPÄD	6	595	12	4	1			53	1	5	28	54	5	2		2	1	769	
STKO	89	34						3				5	1					132	

(Fortsetzung)

Heimatwohnsitz der Studierenden nach erstem Studienfach (Kopfzahlen)

**Geschlecht (Alle)**

Fach	Bundesland																Gesamt- ergebnis	
	Ausl.	Baden- Württ.	Bayern	Berlin	Brand- enburg	Brem- en	Ham- burg	Hessen	Meck- burg- Vor- pom.	Nied.- sach.	Nord- rhein- West- falen	Rhein- land- Pfalz	Saar- land	Sach- sen	Sach- sen- Anhalt	Schl.- Holst.		Thür- ingen
PROVF	4																	4
VKUD	181	15						1			1							198
<b>Gesamtergebnis</b>	4106	16273	1380	358	127	60	205	2333	84	799	1813	2349	274	192	97	263	160	30873



Studierende nach Erdteilen (Staatsangehörigkeit) und erstem Studienfach (Kopfzahlen)

**Geschlecht (weiblich)**

Fach	Erdteil						keinem Erdteil zugehörig	Gesamtergebnis
	Afrika	Amerika	Asien	Australien/ Ozeanien	Deutschland	übriges Europa		
Ev.Theologie		2	5		152	6		165
Diakoniewissenschaft			1		9	1		11
Magister Theologiae					90			90
Unternehmensführung im Wo					4			4
Christentum und Kultur		1	3		3	1		8
Christentum und Kultur 1H50					9			9
Diakonie-Führungsverantw.			2		14	2		18
Rechtswissenschaft		12	25		1182	175		1394
Internationales Recht		8				2		10
Unternehmensrestruktur.					6	1		7
Zahnmedizin	3	1	14		301	18		337
Medizin. Informatik	10		2		62	10		84
Medizin Fak. Heidelberg	15	21	56		1217	125		1434
Scientiarum humanarum		4	23		44	11		82
Medical Education					18	4		22
International Health	1	3	6		3			13
Medical Biometry/ Biostat			1		12	1		14
aPhysical Methods Radioth		1			1	2		4
Interprof Gesundversorg					38			38
Medizin Fak. Mannheim	4	4	13		720	26		767
Medical Physics		1	6		1	1		9
Health Economics	2		1					3
Biomedical Engineering			2		3			5
Transl Medical Research			5		1	1		7
Ägyptologie	3				22	4		29
Ägyptologie 1H50					8			8
Geschichte		4	2		130	8		144
Geschichte 1H50					26	1		27
Geschichte HF75			1		72	4		77
Griechisch					5	3		8
Japanologie			8		27	5		40
Kunstgeschichte (Europ.)		3	7		131	21		162
Kunstgeschichte (Europ.) HF75		4	8		220	25		257
Latein					78	4		82
Musikwissenschaft			10		24	6		40
Musikwissenschaft 1H50					13	3		16
Musikwissenschaft HF75		2	2		52	6		62
Philosophie		2	8		68	17		95

(Fortsetzung)

Studierende nach Erdteilen (Staatsangehörigkeit) und erstem Studienfach (Kopfzahlen)

**Geschlecht (weiblich)**

Fach	Erdteil						keinem Erdteil zugehörig	Gesamtergebnis
	Afrika	Amerika	Asien	Australien/ Ozeanien	Deutschland	übriges Europa		
Philosophie 1H50			1		17	3		21
Philosophie HF75					25	2		27
Religionswissenschaft		2			36	3		41
Religionswissenschaft HF75			1		71	6		78
Sinologie			1			1		2
Alte Geschichte					10	3		13
Alte Geschichte 1H50	1				18	1		20
Mittlere u. Neue Gesch			1		194	8		203
Mittlere u. Neue Gesch 1H50					6			6
Ur- und Frühgeschichte					19	5		24
Ur- und Frühgeschichte 1H50					21			21
Mittelatein					2			2
Semitistik	1				3	4		8
Semitistik 1H50					5			5
Assyriologie					3	3		6
Assyriologie 1H50					1			1
Assyriologie HF75					2			2
Archäologie (byzant.)					4	1		5
Archäologie (byzant.) 1H50					7	2		9
Archäologie (klassisch)		1			33	18		52
Archäologie (klassisch) 1H50			1		29	1		31
Archäologie (klassisch) HF75			1		33	3		37
Archäologie (vorderasia.)					9			9
Archäologie (vorderasia.) 1H50					6			6
Archäologie (vorderasia.) HF75					1			1
l.dis. Archäologie (kl.) HF75					3			3
American Studies	2	3	6		66	9		86
Osteuropäische Geschichte			1		10	4		15
Geschichte Südasiens			1		3	1		5
Geschichte Südasiens 1H50			1		3	1		5
Indologie 1 (klassische)			1		3			4
Indologie 2 (neuere)			2		4	1		7
Kunstgeschichte Ostasiens		1	24		15	1		41
Südasiestudien			1		47	6		54
Südasiestudien HF75			1		24			25
Ostasienwissenschaften			2		3	2		7
Ostasienwissenschaften HF75			15		251	15		281
Sinologie 1 (klassische)			1		4			5

(Fortsetzung)

Studierende nach Erdteilen (Staatsangehörigkeit) und erstem Studienfach (Kopfzahlen)

**Geschlecht (weiblich)**

Fach	Erdteil						keinem Erdteil zugehörig	Gesamtergebnis
	Afrika	Amerika	Asien	Australien/ Ozeanien	Deutschland	übriges Europa		
Sinologie 2 (moderne)			12		20	2		34
Islamwissenschaft 1	1				16	8		25
Islamic Studies HF75	2		1		38	5		46
Transcultural Studies	1	3	18		19	13		54
Kult/Relges. S-A (Indo 1)			1		1			2
Kult/Relges. S-A (Indo 1) 1H50					6			6
Neuere Spr. u. Lit. S-A			1			1		2
Neuere Spr. u. Lit. S-A 1H50					8	1		9
Klass Phil: Latinistik						6		6
Klass Phil: Latinistik 1H50					9	1		10
Klass Phil: Gräzistik					1			1
Klass Phil: Gräzistik 1H50			1		2			3
Altorient. Assyriologie HF75					1			1
Kunstgesch Museo.(IntMst)					15	6		21
Sinologie (Chin. Studies)			5		11	1		17
Mittelalterstudien					4	1		5
Global History		1			15			16
Alt u Neu Philosophie HF75					10	3		13
Nah-Mitteloststudien			1		3			4
Geschichtswissenschaft					4			4
Anglistik/Englisch	1	1	4	1	11	28		46
Französisch		1			164	9		174
Germanistik/Deutsch			13		620	48		681
Germanistik/Deutsch 1H50					112	12		124
Italienisch					25	17		42
Romanistik					13	6		19
Russisch			1		6	4		11
Slavistik					5	10		15
Slavistik 1H50					5	4		9
Slavistik HF75		1			31	32		64
Spanisch		3			167	10		180
Computerlinguistik	1		10		49	22		82
Computerlinguistik 1H50	1				2	1		4
Computerlinguistik HF75	2		2		17	5		26
ÜBW Französisch	5				95	29		129
ÜBW Italienisch					23	27		50
ÜBW Spanisch		14			82	35		131
ÜBW Portugiesisch		9			15	3		27

(Fortsetzung)

Studierende nach Erdteilen (Staatsangehörigkeit) und erstem Studienfach (Kopfzahlen)

**Geschlecht (weiblich)**

Fach	Erdteil							Gesamtergebnis
	Afrika	Amerika	Asien	Australien/ Ozeanien	Deutschland	übriges Europa	keinem Erdteil zugehörig	
ÜBW Englisch		1	5		247	22		275
ÜBW Russisch			4		39	56		99
Übersetzungswiss.		1			16	9		26
Translation Stud. for I.T	2	2	1		54	9		68
Konferenzdolmetschen		2	5		67	39		113
Deutsch a Fremdspr.phil	1	1	4			13		19
Deutsch a Fremdspr.phil HF75		2	2		2	7		13
Deutsch a Fsph (Sprachw.)	1	3	15		9	30		58
Deutsch a Fsph (Literat.)	1	2	13		1	26		43
Englische Philologie		6	10	1	680	34		731
Englische Philologie 1H50					61	6		67
Englische Philologie HF75	2		2		63	9		76
Englische Phil. (Litera.)					1			1
Englische Phil. (Sprach.)					1			1
Englische Sprach-Lit-Kult HF75					38	4		42
Osteur/Ostmitteleur Stud 1H50					2			2
Osteur/Ostmitteleur Stud HF75					5	2		7
Romanistik (Sprachwiss.)	1	6			9	15		31
Romanistik (Literaturw.)		1			14	3		18
Slavistik (Sprachwiss.)			1		7	18		26
Slavistik (Literaturw.)					13	9		22
Slavistik (Literaturw.) 1H50						2		2
Germanistik Kulturvergl.		37	11	2	1	16		67
Germanistik Kulturvergl. 1H50			3		8	7		18
Germanistik Kulturvergl. HF75	2	3	22		49	49		125
Romanistik: Französisch			1			5		6
Romanistik: Französisch 1H50					7	1		8
Romanistik: Französisch HF75	1				4			5
Romanistik: Spanisch		1				11		12
Romanistik: Spanisch 1H50		1			5	2		8
Romanistik: Spanisch HF75					3	2		5
Romanistik: Italienisch						16		16
Romanistik: Italienisch 1H50					4	1		5
Romanistik: Italienisch HF75					1	2		3
Französisistik 1H50					1			1
Italianistik 1H50					2	1		3
Editionswissenschaft					7	2		9
GiK Sprachwiss.	2	3	31		11	29		76

(Fortsetzung)

Studierende nach Erdteilen (Staatsangehörigkeit) und erstem Studienfach (Kopfzahlen)

**Geschlecht (weiblich)**

Fach	Erdteil							Gesamtergebnis
	Afrika	Amerika	Asien	Australien/ Ozeanien	Deutschland	übriges Europa	keinem Erdteil zugehörig	
GiK Literaturwiss.	1		30	1	14	13		59
Deutsch als Zweitsprache					9	1		10
Sport/Sportwissenschaft					121	3		124
Pädagogik/Erz.wiss.	1		12		80	31		124
Psychologie	1	9	10	1	464	47		532
Ethnologie			7		66	5		78
Ethnologie HF75	1	2	3		201	14		221
Pflegewiss/Geront. Pflege					36			36
Gerontologie			1		15	1		17
Gesundheit u Gesells(Care	2				75	2		79
Berufs/org.bez Beratungsw	1				49	4		54
Bildungswiss. Org.entw.			1		38			39
Bildungswiss.			2					2
Bildungswiss. 1H50		3	5		145	19		172
Health and Society in S A		3	3	1	2	1		10
Sportwiss. SP Präv./Reha HF75					33	1		34
Sport Beweg Kind/Jugend					17	2		19
Informatik	1	1	3		11			16
Mathematik	2	5	9		269	16		301
Mathematik Wiss Rechnen		1	1		1			3
Angewandte Informatik			9		39	8		56
Anwend.orient. Informatik	1				1			2
Scientific Computing					2			2
Chemie		6	12		245	21		284
Geowissenschaften	3	6			69	4		82
Geographie		3	13		256	14		286
Geographie 1H50					15			15
Geologie/Paläontologie			1		7			8
Mineralogie					1			1
Governance Risk&Ressource		6						6
Grundlagen der Geographie 1H50					1			1
Astronomie/Astrophysik		4	5		5	11		25
Physik	1	7	10		314	44		376
Technische Informatik	1							1
Biochemie			2		14			16
Biologie	5	12	58		349	46		470
Pharmazie	1	1	9		150	12		173
Molekulare Biotechnologie	1		8	1	177	10		197

(Fortsetzung)

Studierende nach Erdteilen (Staatsangehörigkeit) und erstem Studienfach (Kopfzahlen)

**Geschlecht (weiblich)**

Fach	Erdteil							Gesamtergebnis
	Afrika	Amerika	Asien	Australien/ Ozeanien	Deutschland	übriges Europa	keinem Erdteil zugehörig	
Molecular and Cell Biol						2		2
Molecular Biosciences	5	6	15		154	39		219
Biowissenschaften	1	3	7		198	20		229
Politikwissenschaft	1		11	1	123	35		171
Politikwissenschaft 1H50		1			12	2		15
Politikwissenschaft HF75	2	2	4		126	9		143
Soziologie	3	4	11		273	35		326
Volkswirtschaftslehre	1	1	9		30	15		56
Wirtschaftswissenschaften			3		6	4		13
Politikwiss. (Südasien)			1		11	2		14
Economics (Pol.Ökonomik)	1	5	16		204	34		260
Politikwiss/Wirtschaftsw					23			23
Nonprofit Manag.& Gov.		1	2		16	4		23
Economics		2	10		47	7		66
Hebräisch/Judaistik	1				8	3		12
Sonderpädagogik		1			643	1	1	646
Studienkolleg	4	19	16	1	15	22		77
Propädeutikum			1			1		2
Vorsemesterkurs Deutsch	16	7	48		1	34		106
<b>Gesamtergebnis</b>	<b>127</b>	<b>306</b>	<b>841</b>	<b>10</b>	<b>13995</b>	<b>2004</b>	<b>1</b>	<b>17284</b>

Studierende nach Erdteilen (Staatsangehörigkeit) und erstem Studienfach (Kopfzahlen)

**Geschlecht (Alle)**

Fach	Erdteil							Gesamtergebnis
	Afrika	Amerika	Asien	Australien/ Ozeanien	Deutschland	übriges Europa	keinem Erdteil zugehörig	
Ev.Theologie	1	3	15		281	16		316
Diakoniewissenschaft			2		14	1		17
Magister Theologiae					148	1		149
Unternehmensführung im Wo					8			8
Theological Research			1					1
Christentum und Kultur		1	9		6	1		17
Christentum und Kultur 1H50					14	1		15
Diakonie-Führungsverantw.			4		19	4		27
Rechtswissenschaft	3	31	48		2263	239	1	2585
Internationales Recht		14				2		16
Unternehmensrestruktur.					34	4		38
Zahnmedizin	6	1	21		495	34		557
Medizin. Informatik	20	1	6		223	21		271
Medizin Fak. Heidelberg	26	40	120		2315	220	1	2722
Scientiarum humanarum	9	6	40		85	17		157
Medical Education					45	6		51
International Health	4	7	11		6			28
Medical Biometry/ Biostat	1		1		30	4		36
aPhysical Methods Radioth		5			6	4		15
Interprof Gesundversorg					45			45
Medizin Fak. Mannheim	8	6	43		1333	45		1435
Medical Physics	4	1	14		1	1		21
Health Economics	3		2					5
Biomedical Engineering			14		7	1		22
Transl Medical Research	1		12		1	3		17
Ägyptologie	4		1		31	5		41
Ägyptologie 1H50					11			11
Geschichte		8	5		254	16		283
Geschichte 1H50			1		50	3		54
Geschichte HF75			2		189	8		199
Griechisch	1				12	7		20
Japanologie			12		54	8		74
Kunstgeschichte (Europ.)		3	7		154	27		191
Kunstgeschichte (Europ.) HF75		4	9		267	28		308
Latein					144	7		151
Musikwissenschaft		1	11		35	9		57
Musikwissenschaft 1H50					24	5		29
Musikwissenschaft HF75	1	3	2		104	8		118

(Fortsetzung)

Studierende nach Erdteilen (Staatsangehörigkeit) und erstem Studienfach (Kopfzahlen)

**Geschlecht (Alle)**

Fach	Erdteil						keinem Erdteil zugehörig	Gesamtergebnis
	Afrika	Amerika	Asien	Australien/ Ozeanien	Deutschland	übriges Europa		
Philosophie		12	29		178	44		263
Philosophie 1H50			1		44	4		49
Philosophie HF75			1		68	6		75
Religionswissenschaft		3	1		62	4		70
Religionswissenschaft HF75			1		120	8		129
Sinologie			1			1		2
Alte Geschichte		1	1		18	7		27
Alte Geschichte 1H50	1	1			39	2		43
Mittlere u. Neue Gesch	2	2	2		438	18		462
Mittlere u. Neue Gesch 1H50		1			15			16
Ur- und Frühgeschichte		1			40	5		46
Ur- und Frühgeschichte 1H50					40	1		41
Mittelalter					6			6
Semitistik	1		1		5	5		12
Semitistik 1H50					6	1		7
Assyriologie			2		4	6		12
Assyriologie 1H50		1			4			5
Assyriologie HF75					4			4
Archäologie (byzant.)					7	2		9
Archäologie (byzant.) 1H50					10	2		12
Archäologie (klassisch)		1			52	24		77
Archäologie (klassisch) 1H50			1		46	1		48
Archäologie (klassisch) HF75			1		49	4		54
Archäologie (vorderasia.)					11	1		12
Archäologie (vorderasia.) 1H50					10			10
Archäologie (vorderasia.) HF75					2			2
I.dis. Archäologie (kl.) HF75					6			6
American Studies	2	10	10		80	16		118
Osteuropäische Geschichte			1		13	5		19
Geschichte Südasiens			2		3	1		6
Geschichte Südasiens 1H50			2		4	1		7
Indologie 1 (klassische)			2		5	1		8
Indologie 2 (neuere)			2		4	1		7
Kunstgeschichte Ostasiens		1	30		20	2		53
Südasiastudien		1	3		71	7		82
Südasiastudien HF75		1	2		34			37
Ostasienwissenschaften			2		5	4		11
Ostasienwissenschaften HF75			15		398	20		433

(Fortsetzung)



Studierende nach Erdteilen (Staatsangehörigkeit) und erstem Studienfach (Kopfzahlen)

**Geschlecht (Alle)**

Fach	Erdteil							Gesamtergebnis
	Afrika	Amerika	Asien	Australien/ Ozeanien	Deutschland	übriges Europa	keinem Erdteil zugehörig	
Sinologie 1 (klassische)			2		9	1		12
Sinologie 2 (moderne)			13		34	3		50
Islamwissenschaft 1	2				33	15		50
Islamic Studies HF75	6		1		56	9		72
Transcultural Studies	1	4	21		25	15		66
Kult/Relges. S-A (Indo 1)			2		1			3
Kult/Relges. S-A (Indo 1) 1H50					11	1		12
Neuere Spr. u. Lit. S-A			1		1	1		3
Neuere Spr. u. Lit. S-A 1H50					8	1		9
Klass Phil: Latinistik		1			1	7		9
Klass Phil: Latinistik 1H50					12	2		14
Klass Phil: Gräzistik			1		1	1		3
Klass Phil: Gräzistik 1H50			1		2	1		4
Altorient. Assyriologie HF75					1			1
Kunstgesch Museo.(IntMst)					16	7		23
Sinologie (Chin. Studies)			7		20	1		28
Mittelalterstudien					6	3		9
Global History		1			30	2		33
Altorient. Vorderasien HF75					1			1
Ält u Neu Philosophie HF75					33	5		38
Nah-Mitteloststudien			2		3	1		6
Geschichtswissenschaft					9	2		11
Anglistik/Englisch	1	2	4	1	12	41		61
Französisch		2			192	10		204
Germanistik/Deutsch		3	15		869	58		945
Germanistik/Deutsch 1H50					151	19		170
Italienisch					32	20		52
Romanistik					18	10		28
Russisch			1		7	4		12
Slavistik					6	11		17
Slavistik 1H50					10	4		14
Slavistik HF75		2	1		48	35		86
Spanisch		3			204	14		221
Computerlinguistik	3		12		131	30		176
Computerlinguistik 1H50	1	1			11	2		15
Computerlinguistik HF75	2		3		36	7		48
ÜBW Französisch	7				110	34		151
ÜBW Italienisch					25	34		59

(Fortsetzung)

Studierende nach Erdteilen (Staatsangehörigkeit) und erstem Studienfach (Kopfzahlen)

**Geschlecht (Alle)**

Fach	Erdteil							Gesamtergebnis
	Afrika	Amerika	Asien	Australien/ Ozeanien	Deutschland	übriges Europa	keinem Erdteil zugehörig	
ÜBW Spanisch		16			97	51		164
ÜBW Portugiesisch		10			18	4		32
ÜBW Englisch		3	6		286	26		321
ÜBW Russisch			6		47	62		115
Übersetzungswiss.		1	1		17	9		28
Translation Stud. for I.T	2	2	1		86	14		105
Konferenzdolmetschen		3	8		80	45		136
Deutsch a Fremdspr.phil	2	1	4		4	17		28
Deutsch a Fremdspr.phil HF75	1	2	3		2	9		17
Deutsch a Fsph (Sprachw.)	4	3	17		9	37		70
Deutsch a Fsph (Literat.)	3	4	13		1	27		48
Englische Philologie		14	12	1	908	46		981
Englische Philologie 1H50					76	6		82
Englische Philologie HF75	2	1	3		90	11		107
Englische Phil. (Litera.)					2			2
Englische Phil. (Sprach.)					1			1
Englische Sprach-Lit-Kult HF75		1			51	5		57
Osteur/Ostmitleur Stud 1H50					3			3
Osteur/Ostmitleur Stud HF75					15	2		17
Romanistik (Sprachwiss.)	1	6			15	17		39
Romanistik (Literaturw.)		3			19	3		25
Slavistik (Sprachwiss.)			1		9	19		29
Slavistik (Literaturw.)					17	9		26
Slavistik (Literaturw.) 1H50						2		2
Germanistik Kulturvergl.		85	13	4	1	21		124
Germanistik Kulturvergl. 1H50			4		10	8		22
Germanistik Kulturvergl. HF75	4	7	25		56	59		151
Romanistik: Französisch			1			5		6
Romanistik: Französisch 1H50					7	1		8
Romanistik: Französisch HF75	2				4	1		7
Romanistik: Spanisch		1				11		12
Romanistik: Spanisch 1H50		2			5	2		9
Romanistik: Spanisch HF75					4	3		7
Romanistik: Italienisch						19		19
Romanistik: Italienisch 1H50					4	1		5
Romanistik: Italienisch HF75					1	2		3
Französisistik 1H50					1			1
Italianistik 1H50					2	1		3

(Fortsetzung)

Studierende nach Erdteilen (Staatsangehörigkeit) und erstem Studienfach (Kopfzahlen)

**Geschlecht (Alle)**

Fach	Erdteil							Gesamtergebnis
	Afrika	Amerika	Asien	Australien/ Ozeanien	Deutschland	übriges Europa	keinem Erdteil zugehörig	
Theo./Ang. Computerling.					2	1		3
Editionswissenschaft					12	2		14
GiK Sprachwiss.	2	4	34		12	30		82
GiK Literaturwiss.	2	1	33	1	17	13		67
Romanistik: Portugiesisch		1			1			2
Deutsch als Zweitsprache					10	1		11
Sport/Sportwissenschaft	1		1		273	8		283
Sport/Sportwissenschaft 1H50					1			1
Pädagogik/Erz.wiss.	1		13		112	33		159
Psychologie	1	12	10	1	597	60		681
Ethnologie		1	10		96	6		113
Ethnologie HF75	2	4	3		257	17		283
Pflegewiss/Geront. Pflege					41			41
Gerontologie			2		24	1		27
Gesundheit u Gesells(Care	2				99	2		103
Berufs/org.bez Beratungsw	1				61	5		67
Bildungswiss. Org.entw.			1		41			42
Bildungswiss.			2					2
Bildungswiss. 1H50	1	3	6		178	20		208
Health and Society in S A	1	3	5	1	2	1		13
Sportwiss. SP Präv./Reha HF75					95	2		97
Sport Beweg Kind/Jugend					27	3		30
Informatik	1	1	10		33	4		49
Mathematik	6	10	34		825	48		923
Mathematik Wiss Rechnen		1	1		12	2		16
Angewandte Informatik	4	1	24		317	22		368
Anwend.orient. Informatik	1				4	1		6
Scientific Computing					6	1		7
Chemie	2	11	32		686	28		759
Geowissenschaften	4	10	2		205	11		232
Geographie	1	6	24		499	20	1	551
Geographie 1H50					21			21
Geologie/Paläontologie	2	1	2		29			34
Mineralogie	2				2			4
Governance Risk&Ressource		20						20
Grundlagen der Geographie 1H50					2			2
Astronomie/Astrophysik	1	9	17		36	28		91
Physik	6	20	54		1723	131		1934

(Fortsetzung)

Studierende nach Erdteilen (Staatsangehörigkeit) und erstem Studienfach (Kopfzahlen)

**Geschlecht (Alle)**

Fach	Erdteil						keinem Erdteil zugehörig	Gesamtergebnis
	Afrika	Amerika	Asien	Australien/ Ozeanien	Deutschland	übriges Europa		
Technische Informatik	2				12	1		15
Biochemie			2		23			25
Biologie	10	20	127		486	73		716
Pharmazie	3	2	15		192	15		227
Molekulare Biotechnologie	1	1	12	1	322	19		356
Molecular and Cell Biol			1			3		4
Molecular Biosciences	8	13	22		272	59		374
Biowissenschaften	2	5	9		329	30		375
Politikwissenschaft	2	4	19	1	311	60		397
Politikwissenschaft 1H50		1			17	2		20
Politikwissenschaft HF75	4	3	6		258	18		289
Soziologie	6	7	18		428	44		503
Volkswirtschaftslehre	2	2	14		109	25		152
Wirtschaftswissenschaften		1	5		12	5		23
Politikwiss. (Südasien)			1		44	5		50
Economics (Pol.Ökonomik)	1	7	27	1	640	65		741
Politikwiss/Wirtschaftsw			1		53			54
Nonprofit Manag.& Gov.		1	3		26	5		35
Economics		4	12		111	9		136
Hebräisch/Judaistik	1		1		11	4		17
Sonderpädagogik		1			766	1	1	769
Studienkolleg	6	31	32	1	28	34		132
Propädeutikum		1	2			1		4
Vorsemerkurs Deutsch	41	12	77		3	65		198
<b>Gesamtergebnis</b>	275	590	1457	14	25563	2970	4	30873

Studierende nach angestrebter Prüfung und Nationalität (Kopfzahlen)

Geschlecht (weiblich)

Nationalität	Abschluß															Ges.- ergeb.	
	Bach- elor Uni	Bach- elor U (Zwei- Fach)	Dipl. Uni Dolm.	Dipl. Uni Übers.	Diplom Uni	Fakult.- prüf.	keine Ab- schl. Prfg.	kirchl. Prüfung	LA Gymn.	LA Beruf.- schulen	Ma- gister	Master Uni mit Ab- schl.	Promot. mit Ab- schl.- prfg	Ab- schl. im Aus- land	Staats- ex- amen		sonst. Ab- schl. Dtld.
Afghanistan	1														1		2
Albanien	2	1			1						3	2			5	2	16
Algerien													1				1
Argentinien	1						1						1		2		5
Armenien	1							1				1	1	3	1		8
Aserbaidshjan	1								1				3	1	2		8
Australien								1				3				1	5
Bangladesch	1											2	1				4
Belgien	1	1									1	1	1	7	1		13
Bhutan					1												1
Bolivien								1			2		1				4
Bosnien und Herzegowina	3	3			2				1		3	3	2	2	3	1	23
Brasilien		8			1				1			11	7	12		6	46
Bulgarien	23	34		1	6						24	7	16	6	40	6	163
Burkina Faso												1					1
Burundi																1	1
Chile		1									2	10	4	2			19
China (VR)	19	24			8				1		17	112	100	38	8	7	334
Costa Rica														1			1
Cote d'Ivoire	1	3										1					5
Deutschland	1735	2377	8	5	231	10	651	171	2492	124	538	1296	983	7	3351	16	13995
Dominikanische Republik	1										1	1					3
Dänemark	1												2	3			6
Ecuador	3								1		1	1	1		3	6	16
El Salvador	1	1			1												3
Estland	2										5	2	2	1	2	1	15
Finnland		2										2	1	6			11
Frankreich	2	7					1		6		3	8	7	44	4		82
Georgien		13									15	4	8		4	7	51
Ghana												2	1		2		5
Griechenland	3	14			1				7		8	7	30	4	20	3	97
Guatemala		1										1					2
Guinea										1							1
Honduras	1																1
Indien	1	2									2	11	35		2		53

(Fortsetzung)

Studierende nach angestrebter Prüfung und Nationalität (Kopfzahlen)

Geschlecht (weiblich)

Nationalität	Abschluß															Ges.- ergeb.	
	Bach- elor Uni	Bach- elor U (Zwei- Fach)	Dipl. Uni Dolm.	Dipl. Uni Übers.	Diplom Uni	Fakult.- prüf.	keine Ab- schl. Prfg.	kirchl. Prüfung	LA Gymn.	LA Beruf.- schulen	Ma- gister	Master Uni mit Ab- schl.	Promot. mit Ab- schl.- prfg	Ab- schl. im Aus- land	Staats- ex- amen		sonst. Ab- schl. Dtlid.
Indonesien	4	2										1	2	1	8	2	20
Iran	1	1			4						2	3	15	1	4	5	36
Irland									1			3	1	3			8
Island												1		1			2
Israel												1			5	2	8
Italien	5	26		3			1		22		5	39	43	51	13	5	213
Japan	1	11									8	8	5	17	2	8	60
Jemen												1					1
Jordanien												2	2				4
Kambodscha												1					1
Kamerun	11	5							1	1		3	1		6	3	31
Kanada		1										4	5	2	4	1	18
Kasachstan			1									2				2	5
Kenia	2	5										3	2	1	2	1	16
Kirgisistan	1	2			1						5	1		1	2	1	14
Kolumbien	1	9	1		1				2		4	7	4	1	3	4	37
Korea, Republik	6	10			1	1			2		7	8	2	3	18	6	64
Kosovo	2	1							1						1	2	7
Kroatien	5	7							6		4	5	8	4	9		48
Kuba																1	1
Laos, Dem. Volksrepublik														1			1
Lettland	1	3							1		1	3	2		2		13
Libanon												1					1
Liechtenstein	1																1
Litauen	3	8			3						7	4	2	1	3		31
Luxemburg	7	16			1				4		6	6	2	2	9		53
Madagaskar	1																2
Malaysia	1										1		1		2		5
Marokko		1									2	1	1	1		1	7
Mauritius														1			1
Mazedonien	2	2									1		1		2	2	10
Mexiko	2	2							1			8	3		1	2	19
Moldau	2	3							1		1		1				8
Mongolei		2									1	1	1		1	1	7
Myanmar												1				1	2

(Fortsetzung)

Studierende nach angestrebter Prüfung und Nationalität (Kopfzahlen)

Geschlecht (weiblich)

Nationalität	Abschluß															Ges.- ergeb.	
	Bach- elor Uni	Bach- elor U (Zwei- Fach)	Dipl. Uni Dolm.	Dipl. Uni Übers.	Diplom Uni	Fakult.- prüf.	keine Ab- schl. Prfg.	kirchl. Prüfung	LA Gymn.	LA Beruf.- schulen	Ma- gister	Master Uni mit Ab- schl.	Promot. mit Ab- schl.- prfg	Ab- schl. im Aus- land	Staats- ex- amen		sonst. Ab- schl. Dtlid.
Neuseeland												2		3			5
Nicaragua									1								1
Niederlande	5	1										4	4	1	6		21
Nigeria	1											2		1	2	2	8
Norwegen		1												3	2		6
Oman																8	8
Pakistan, Islam. Republik	3	1										4	3				11
Paraguay		1															1
Peru	3	7		1				1		5	3	2		2	1		25
Philippinen											1						1
Polen	9	21			7				5	29	16	11	17	8	1		124
Portugal	2	4							1	2	7	3	5	3			27
Rumänien	6	10							4	1	4	7	14	6	15	1	68
Russische Foederation	16	62		2	4				6		33	55	29	9	15	9	240
Saudi-Arabien																	5
Schweden		1											1	4			6
Schweiz		8							1			5	2	10	2	2	30
Senegal		1									1	1					3
Serbien		9							6		2	7	9	1	4	1	39
Singapur												2	2	1	3		8
Slowakei	1	4			3						3	2	2	2	2		19
Slowenien		3												1	1		5
Spanien	2	10			2				7		4	15	4	53			97
Sri Lanka(Ceylon)		1															2
Staatenlos									1								1
Sudan																	1
Syrien													5		2	1	8
Südafrika													1				1
Taiwan	3	4									1	14	18	5	2	7	54
Tansania													1				1
Thailand		2									2	4	1				9
Togo		1															2
Tschechische Republik	2	1									4	2	1	7			17
Tunesien	1	1	1								1	2	3		3	8	21
Turkmenistan																	1

(Fortsetzung)

Studierende nach angestrebter Prüfung und Nationalität (Kopfzahlen)

Geschlecht (weiblich)

Nationalität	Abschluß															Ges.- ergeb.	
	Bach- elor Uni	Bach- elor U (Zwei- Fach)	Dipl. Uni Dolm.	Dipl. Uni Übers.	Diplom Uni	Fakult.- prüf.	keine Ab- schl. Prfg.	kirchl. Prüfung	LA Gymn.	LA Beruf.- schulen	Ma- gister	Master Uni mit Ab- schl.	Promot. mit Ab- schl.- prfg	Ab- schl. im Aus- land	Staats- ex- amen		sonst. Ab- schl. Dtld.
Türkei	14	29			5			8		14	24	17	5	32	4	152	
USA	6	7						1			14	10	48	8	5	99	
Ukraine	10	34			4		1	4		22	21	11	4	4	8	123	
Ungarn	4	5						2		6	7	8	15	3	1	51	
Usbekistan (I)	1	3						2		4	3	3		2		18	
Venezuela								1				3	1			5	
Vereinigtes Königreich	3	7									7	3	34	2	1	57	
Vietnam	4	5			2					2	4	4	2	3		26	
Weißrussland (Belarus)	2	9		1				1		12	6	7			1	39	
Zypern	1											2		4	6	13	
Ägypten	2									1	4	4		4	1	16	
Äthiopien					1						2					3	
Österreich	11	3						2	1	1	8	5	4	15		50	
<b>Gesamtergebnis</b>	1975	2865	11	13	291	11	658	171	2607	128	834	1862	1505	471	3697	185	17284



Studierende nach angestrebter Prüfung und Nationalität (Kopfzahlen)

Geschlecht (Alle)

Nationalität	Abschluß															Ges.- ergeb.	
	Bach- elor Uni	Bach- elor U (Zwei- Fach)	Dipl. Uni Dolm.	Dipl. Uni Übers.	Diplom Uni	Fakult.- prüf.	keine Ab- schl. Prfg.	kirchl. Prüfung	LA Gymn.	LA Beruf.- schulen	Ma- gister	Master Uni mit Ab- schl.	Promot. mit Ab- schl.- prfg	Ab- schl. im Aus- land	Staats- ex- amen		sonst. Ab- schl. Dtld.
Afghanistan	2	1												1		4	
Albanien	3	1			1						3	2	1	1	6	5	23
Algerien													1			1	
Argentinien	1						1					1	2		2	1	8
Armenien	1							1		1	1	1	3	3	2		12
Aserbaidshjan	2							1				3	3	1	6		13
Australien								1				3		2		1	7
Bangladesch	1											4	8			1	14
Belgien	3	2									2	1	1	16	1		26
Benin	1															1	2
Bhutan					1							1					2
Bolivien	1							1		2	3	1					8
Bosnien und Herzegowina	9	6			2			2		3	3	2	2	7	5	41	
Brasilien		11			1			1		4	15	13	33	2	7	87	
Bulgarien	29	47		1	13					29	11	19	6	53	10	218	
Burkina Faso												1	2				3
Burundi																1	1
Chile		1								2	28	15	6	1		53	
China (VR)	35	30			13			1		22	145	190	63	16	9	524	
Costa Rica		1									1		1	1		4	
Cote d'Ivoire	1	3									1					5	
Deutschland	4409	3594	12	5	662	28	780	292	3859	158	1034	2506	2040	9	6144	31	25563
Dominikanische Republik	1										1	1					3
Dänemark	1	2									1		3	4	1		12
Ecuador	5							1		1	1	2		4	11	25	
El Salvador	1	1			1										1	1	5
Eritrea												1					1
Estland	2										5	2	2	1	2	1	15
Finnland		2									1	2	1	8		1	15
Frankreich	3	9					1		7		5	17	11	61	7		121
Gabun					1												1
Gambia																	1
Georgien	1	15			1						16	6	9		7	11	66
Ghana												2	3	2	3		10
Griechenland	19	17			2				9		13	13	41	7	37	6	164

(Fortsetzung)

Studierende nach angestrebter Prüfung und Nationalität (Kopfzahlen)

Geschlecht (Alle)

Nationalität	Abschluß															Ges.- ergeb.	
	Bach- elor Uni	Bach- elor U (Zwei- Fach)	Dipl. Uni Dolm.	Dipl. Uni Übers.	Diplom Uni	Fakult.- prüf.	keine Ab- schl. Prfg.	kirchl. Prüfung	LA Gymn.	LA Beruf.- schulen	Ma- gister	Master Uni mit Ab- schl.	Promot. mit Ab- schl.- prfg	Ab- schl. im Aus- land	Staats- ex- amen		sonst. Ab- schl. Dtld.
Guatemala		1										1					2
Guinea										1							1
Haiti	1															1	2
Honduras	1				1												2
Indien	2	3			1						2	28	79	6	3		124
Indonesien	7	2										2	10	2	13	2	38
Irak									1			2	2	1	1		7
Iran	5	2			4						3	9	30	3	6	8	70
Irland									1			4	1	4	1		11
Island												2		1			3
Israel	1	1					1		1			3		1	20	3	31
Italien	9	37		3		1	2	1	34		7	52	65	79	18	5	313
Japan	1	12									9	13	11	24	2	11	83
Jemen												1	2		2	1	6
Jordanien	1											2	3		2		8
Kambodscha												2		1			3
Kamerun	19	7							1	1		8	2		10	8	56
Kanada		1							1		3	7	8	6	4	1	31
Kasachstan		2	1									2	1		1	2	9
Kenia	2	6										4	3	1	2	2	20
Kirgisistan	1	2			1						5	2	2	1	2	2	18
Kolumbien	1	12	1		1				3		6	14	11	2	5	7	63
Kongo, Republik		1			2												3
Korea, Nord, Demokr. VR												1					1
Korea, Republik	11	11			2	1			3		12	19	7	7	30	11	114
Kosovo	4	1							1						2	2	10
Kroatien	10	8			1				6		5	6	11	4	9	1	61
Kuba														1		1	2
Laos, Dem. Volksrepublik														1			1
Lettland	1	3							1		1	3	4		2		15
Libanon	1				2							1	3		1		8
Libyen													1				1
Liechtenstein	1																1
Litauen	3	8			3						8	4	3	2	5	2	38
Luxemburg	17	30			4				6		18	16	4	4	19		118

(Fortsetzung)

Studierende nach angestrebter Prüfung und Nationalität (Kopfzahlen)

Geschlecht (Alle)

Nationalität	Abschluß															Ges.- ergeb.	
	Bach- elor Uni	Bach- elor U (Zwei- Fach)	Dipl. Uni Dolm.	Dipl. Uni Übers.	Diplom Uni	Fakult.- prüf.	keine Ab- schl. Prfg.	kirchl. Prüfung	LA Gymn.	LA Beruf.- schulen	Ma- gister	Master Uni mit Ab- schl.	Promot. mit Ab- schl.- prfg	Ab- schl. im Aus- land	Staats- ex- amen		sonst. Ab- schl. Dtlid.
Madagaskar	1															1	2
Malaysia	1										1	3	2		2		9
Mali	1																1
Marokko	2	6			2						9	2	4	1	1	3	30
Mauritius														1			1
Mazedonien	3	2									1	1	1		3	2	13
Mexiko	3	3							1			15	9	1	1	3	36
Moldau	5	4							1		1	1	2		1		15
Mongolei		2									1	1	1			1	8
Montenegro															1		1
Mosambik															1		1
Myanmar												3				1	4
Nepal												2	1		2		5
Neuseeland												3		4			7
Nicaragua									1								1
Niederlande	9	2										6	9	5	7		38
Nigeria	1	1										7	4	1	3	2	19
Norwegen	1	1										1		5	2		10
Ohne Angabe															1		1
Oman																8	8
Pakistan, Islam. Republik	3	1										5	7	3			19
Palästinensische Gebiete												1	3		1		5
Panama												1					1
Paraguay		1									1						2
Peru	4	11		1					1		7	5	3		3	2	37
Philippinen												1	4	1	1		7
Polen	12	25			7				5		33	19	18	26	11	2	158
Portugal	3	5		1					1		3	8	4	6	3		34
Ruanda												1					1
Rumänien	8	10							5	1	5	11	17	12	20	1	90
Russische Foederation	27	71	1	2	5				7		34	60	34	12	21	15	289
Saudi-Arabien															1	27	28
Schweden		1			1								1	6	2		11
Schweiz	2	8									1	11	10	17	3	2	55
Senegal		2									2	1	1			1	7

(Fortsetzung)

Studierende nach angestrebter Prüfung und Nationalität (Kopfzahlen)

Geschlecht (Alle)

Nationalität	Abschluß															Ges.- ergeb.	
	Bach- elor Uni	Bach- elor U (Zwei- Fach)	Dipl. Uni Dolm.	Dipl. Uni Übers.	Diplom Uni	Fakult.- prüf.	keine Ab- schl. Prfg.	kirchl. Prüfung	LA Gymn.	LA Beruf.- schulen	Ma- gister	Master Uni mit Ab- schl.	Promot. mit Ab- schl.- prfg	Ab- schl. im Aus- land	Staats- ex- amen		sonst. Ab- schl. Dtld.
Serbien	3	11						7		4	8	11	2	5	2	53	
Simbabwe															1	1	
Singapur											2	2	2	4		10	
Slowakei	3	4			3					3	7	3	3	4		30	
Slowenien		3									1		2	1		7	
Spanien	5	14			3			10		5	24	10	82	1	5	159	
Sri Lanka(Ceylon)		1													1	2	
Staatenlos					1		1					1				3	
Sudan															1	1	
Syrien					1						2	22	1	9	1	36	
Südafrika	1											2				3	
Tadschikistan											1	1			1	3	
Taiwan	5	5								3	15	29	6	3	9	75	
Tansania												1				1	
Thailand	1	2			2					2	6	8				21	
Togo		2			1					3		2			1	9	
Tschad					1											1	
Tschechische Republik	3	1								7	2	3	11			27	
Tunesien	4	2	1				1			2	4	4		8	22	48	
Turkmenistan															1	1	
Türkei	45	41			14			12		30	33	34	11	55	7	282	
USA	9	13			1			4		2	34	17	104	16	9	209	
Uganda	1										1					2	
Ukraine	17	39			4		1	4		24	24	21	5	8	11	158	
Ungarn	8	7						2		6	9	15	24	7	1	79	
Usbekistan (I)	1	5						2		5	3	3	1	2		22	
Venezuela	1							1		1		4	2			9	
Vereinigtes Königreich	3	8						1			11	7	55	4	2	91	
Vietnam	9	5			2					2	4	10	3	3		38	
Weißrussland (Belarus)	3	12		1				1		13	8	11			2	51	
Zypern	1											2		6	10	19	
Ägypten	2	1								1	7	17	2	4	2	36	
Äthiopien					1						3	1				5	
Österreich	16	7			1			3	1	3	16	12	9	27		95	
<b>Gesamtergebnis</b>	<b>4857</b>	<b>4232</b>	<b>16</b>	<b>14</b>	<b>770</b>	<b>30</b>	<b>789</b>	<b>293</b>	<b>4012</b>	<b>162</b>	<b>1439</b>	<b>3374</b>	<b>3024</b>	<b>803</b>	<b>6724</b>	<b>334</b>	<b>30873</b>

### Alter der Studierenden

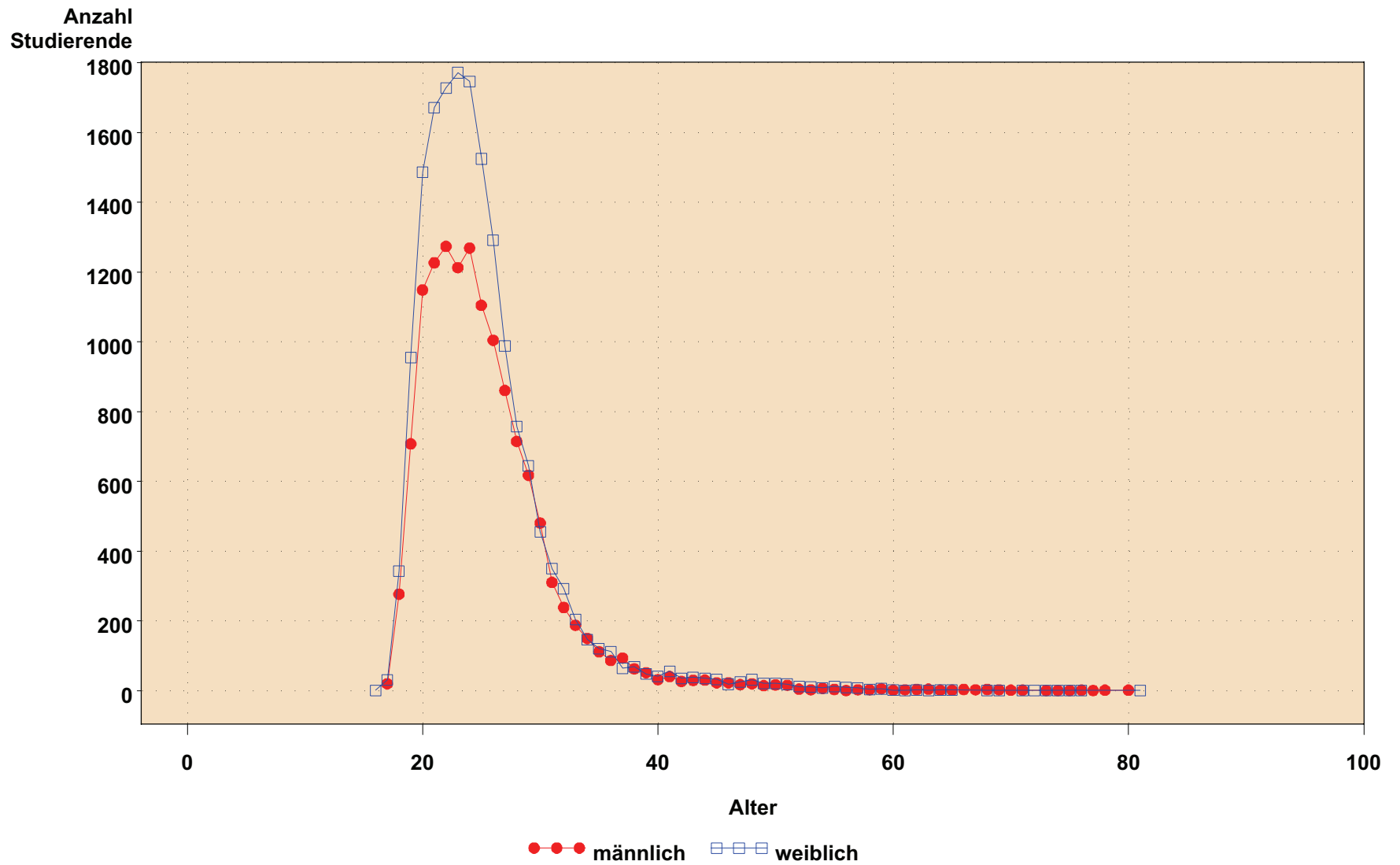

Stand 01.12.2012

Studierende nach Beurlaubung (Kopfzahlen)

Geschlecht (weiblich)

Fach	Urlaub							Gesamtergebnis
	Ausland	Krankheit	Mutterschutz	Praktikum	Sonstiges	Werkarbeit	Vorber. Examen nicht beurlaubt	
THLG	4	2					159	165
Diakwiss							11	11
Mag Theol							90	90
UFWB							4	4
Christ Kul							8	8
Christ Kul 1H50							9	9
Diak-Fv							18	18
JURA	63	11	9		1		1310	1394
JURA INT							10	10
U.restruk							7	7
MDNT				1			336	337
MINF					1		83	84
MEDH	1	3	2				1428	1434
Sc.hum.							82	82
MEdu							22	22
IntH							13	13
MBms			1				13	14
aPM in Rad							4	4
ip Gvorso							38	38
MEDM	1	1	2				763	767
MPhy							9	9
H Eco							3	3
Biom Eng							5	5
Trl Med R							7	7
AEGY							29	29
AEGY 1H50	1	1					6	8
GES	3						141	144
GES 1H50	3			1			23	27
GES HF75	2						75	77
GRIE							9	9
JAPA	2						38	40
KNST E	1		3				158	162
KNST E HF75	11	2	2				242	257
LAT	5	1					76	82
MUSI							40	40
MUSI 1H50	2						14	16
MUSI HF75	4						58	62
PHIL	2		2				91	95

(Fortsetzung)

Studierende nach Beurlaubung (Kopfzahlen)

Geschlecht (weiblich)

Fach	Urlaub							Gesamtergebnis	
	Ausland	Krankheit	Mutterschutz	Praktikum	Sonstiges	Werkarbeit	Vorber. Examen		nicht beurlaubt
PHIL 1H50								21	21
PHIL HF75	1							26	27
REWI			1					40	41
REWI HF75		1	1					76	78
SINO								2	2
AGES			2					11	13
AGES 1H50	1	1						18	20
MNGE	5	1	2	1				194	203
MNGE 1H50			1					5	6
URGE								24	24
URGE 1H50								21	21
MLAT								2	2
SEMI								8	8
SEMI 1H50								5	5
ASSY	1							5	6
ASSY 1H50								1	1
ASSY HF75								2	2
ARCH BYZ			1					4	5
ARCH BYZ 1H50								9	9
ARCH KLA	1							51	52
ARCH KLA 1H50								31	31
ARCH KLA HF75		1						36	37
ARCH VAS								9	9
ARCH VAS 1H50			2					4	6
ARCH VAS HF75								1	1
ID ARCH KL HF75								3	3
AMERICAN	10	1						75	86
OEGE								15	15
SAGE			1					4	5
SAGE 1H50								5	5
INDO KLA			1					3	4
INDO NEU								7	7
KNST OAS								41	41
SAS								54	54
SAS HF75								25	25
OAW								7	7
OAW HF75	27		2	2	1			249	281
SINO KLA								5	5

(Fortsetzung)

Studierende nach Beurlaubung (Kopfzahlen)

**Geschlecht (weiblich)**

Fach	Urlaub							Gesamtergebnis	
	Ausland	Krankheit	Mutterschutz	Praktikum	Sonstiges	Werkarbeit	Vorber. Examen		nicht beurlaubt
SINO MOD			2					32	34
ISLM 1		1						24	25
Islamic HF75								46	46
Trcult Std	1							53	54
INDO 1								2	2
INDO 1 1H50								6	6
INDO 2								2	2
INDO 2 1H50	1			1				7	9
KP:LAT								6	6
KP:LAT 1H50	1							9	10
GRIE 1H50	1							2	3
AO-Ass HF75			1						1
IMKM								21	21
Sino(CS)	2							15	17
MA-Studien	1							4	5
GI History	2							14	16
ÄuN Phil HF75			1					12	13
Nahost								4	4
GESW								4	4
ANGL	1		1					44	46
FRAN	10		1					163	174
GERM	16	3	3	1				658	681
GERM 1H50	4		1					119	124
ITAL								42	42
ROM								19	19
RUSS			1					10	11
SLAV								15	15
SLAV 1H50								9	9
SLAV HF75			1	1				62	64
SPAN	11		1			1		167	180
CLIN	2		1					79	82
CLIN 1H50								4	4
CLIN HF75			1					25	26
FRAN ÜBW			2					127	129
ITAL ÜBW	2							48	50
SPAN ÜBW	2		2					127	131
PORT ÜBW	1							26	27
ENGL ÜBW	3							272	275

(Fortsetzung)



Studierende nach Beurlaubung (Kopfzahlen)

Geschlecht (weiblich)

Fach	Urlaub							Gesamtergebnis	
	Ausland	Krankheit	Mutterschutz	Praktikum	Sonstiges	Werkarbeit	Vorber. Examen		nicht beurlaubt
RUSS ÜBW	1	1	5	1				91	99
UEBW								26	26
TSIT								68	68
KDOL	2	1		3				107	113
DFPH		1						18	19
DFPH HF75			1					12	13
DFPH SPR			4		1			53	58
DFPH LIT			2					41	43
ANGL ENG	65	3	4					659	731
ANGL ENG 1H50	8	1						58	67
ANGL ENG HF75	7							69	76
ANGL LIT								1	1
ANGL SPR								1	1
ANGL SLK HF75	2							40	42
OEOMEST 1H50								2	2
OEOMEST HF75								7	7
ROM SPR								31	31
ROM LIT								18	18
SLAV SPR								26	26
SLAV LIT	1		2					19	22
SLAV LIT 1H50								2	2
GiKV								67	67
GiKV 1H50	1		1					16	18
GiKV HF75	2	1	4					118	125
R:Fr								6	6
R:Fr 1H50	2							6	8
R:Fr HF75								5	5
R:Sp								12	12
R:Sp 1H50								8	8
R:Sp HF75			1					4	5
R:It								16	16
R:It 1H50								5	5
R:It HF75								3	3
Fran 1H50								1	1
Italstik 1H50								3	3
Editwiss								9	9
GiK Spr			1	2				73	76
GiK Lit			1					58	59

(Fortsetzung)

Studierende nach Beurlaubung (Kopfzahlen)

Geschlecht (weiblich)

Fach	Urlaub							Gesamtergebnis	
	Ausland	Krankheit	Mutterschutz	Praktikum	Sonstiges	Werkarbeit	Vorber. Examen		nicht beurlaubt
Deutsch 2.								10	10
SPOR	3							121	124
PAED		1	7					116	124
PSY	11	5	5	4				507	532
ETHN			3					75	78
ETHN HF75	10	2	1	3				205	221
GERP		1	3					32	36
GERO								17	17
Care	1							78	79
BOBW								54	54
Bwiss Org								39	39
Bildwiss								2	2
Bildwiss 1H50		2	2	2				166	172
HaSiSA								10	10
SPW PuR HF75	1	1						32	34
SP BEW								19	19
INFO								16	16
MATH	2	1	2					296	301
MAWR								3	3
AINF			1					55	56
AOINF								2	2
Sc Comp								2	2
CHEM	2		3	1				278	284
GEOWISS								82	82
GEOG	6		5	3		1		271	286
GEOG 1H50								15	15
GEOL								8	8
MIN								1	1
Gov Risk								6	6
GGeog 1H50								1	1
ASTR								25	25
PHYS	5	1						370	376
Tech Infor								1	1
BIOCH								16	16
BIOL	3		5					462	470
PHAR								173	173
MoBio	2							195	197
MaCB								2	2

(Fortsetzung)

Studierende nach Beurlaubung (Kopfzahlen)

Geschlecht (weiblich)

Fach	Urlaub							Gesamtergebnis	
	Ausland	Krankheit	Mutterschutz	Praktikum	Sonstiges	Werkarbeit	Vorber. Examen		nicht beurlaubt
MoBsc	1							218	219
BIOW	3							226	229
POLW	2	1		3				165	171
POLW 1H50	1							14	15
POLW HF75	15	1	1	4	1			121	143
SOZ	1		3	5				317	326
VWL			3					53	56
WWIS								13	13
POLW SAS								14	14
ECO	4							322	326
POL/WIRT								23	23
Np M & G								23	23
HEBR								12	12
SPÄD					1			645	646
STKO		1	1					75	77
PROVF								2	2
VKUD								106	106
<b>Gesamtergebnis</b>	376	55	125	39	6	2		16681	17284

Studierende nach Beurlaubung (Kopfzahlen)

Geschlecht (Alle)

Fach	Urlaub								Gesamtergebnis
	Ausland	Krankheit	Mutterschutz	Praktikum	Sonstiges	Werkarbeit	Vorber. Examen	nicht beurlaubt	
THLG	5	2			2			307	316
Diakwiss								17	17
Mag Theol	1							148	149
UFWB								8	8
THLR								1	1
Christ Kul		1						16	17
Christ Kul 1H50								15	15
Diak-Fv								27	27
JURA	124	16	9	2	4			2430	2585
JURA INT								16	16
U.restruk								38	38
MDNT				1				556	557
MINF					1			270	271
MEDH	3	8	2			1		2708	2722
Sc.hum.								157	157
MEdu								51	51
IntH								28	28
MBms			1					35	36
aPM in Rad								15	15
ip Gvorso								45	45
MEDM	2	1	2	1				1429	1435
MPhy								21	21
H Eco								5	5
Biom Eng								22	22
Tri Med R								17	17
AEGY								41	41
AEGY 1H50	1	1						9	11
GES	5					1		277	283
GES 1H50	4			1				49	54
GES HF75	4							195	199
GRIE					1			22	23
JAPA	3							71	74
KNST E	1		3					187	191
KNST E HF75	11	2	2					293	308
LAT	6	1						144	151
MUSI								57	57
MUSI 1H50	3							26	29
MUSI HF75	4							114	118

(Fortsetzung)

Studierende nach Beurlaubung (Kopfzahlen)

Geschlecht (Alle)

Fach	Urlaub							Gesamtergebnis	
	Ausland	Krankheit	Mutterschutz	Praktikum	Sonstiges	Werkarbeit	Vorber. Examen		nicht beurlaubt
PHIL	4		2	1				256	263
PHIL 1H50	1	1						47	49
PHIL HF75	3							72	75
REWI	1		1					68	70
REWI HF75	2	1	1					125	129
SINO								2	2
AGES	1		2					24	27
AGES 1H50	2	1						40	43
MNGE	5	1	2	1	1			452	462
MNGE 1H50			1					15	16
URGE								46	46
URGE 1H50								41	41
MLAT								6	6
SEMI								12	12
SEMI 1H50								7	7
ASSY	1							11	12
ASSY 1H50								5	5
ASSY HF75								4	4
ARCH BYZ			1					8	9
ARCH BYZ 1H50	1							11	12
ARCH KLA	2							75	77
ARCH KLA 1H50								48	48
ARCH KLA HF75	1	1						52	54
ARCH VAS								12	12
ARCH VAS 1H50			2					8	10
ARCH VAS HF75								2	2
ID ARCH KL HF75								6	6
AMERICAN	12	1						105	118
OEGE								19	19
SAGE			1					5	6
SAGE 1H50								7	7
INDO KLA			1					7	8
INDO NEU								7	7
KNST OAS								53	53
SAS								82	82
SAS HF75								37	37
OAW								11	11
OAW HF75	44	1	2	3	2			381	433

(Fortsetzung)

Studierende nach Beurlaubung (Kopfzahlen)

Geschlecht (Alle)

Fach	Urlaub							Gesamtergebnis	
	Ausland	Krankheit	Mutterschutz	Praktikum	Sonstiges	Werkarbeit	Vorber. Examen		nicht beurlaubt
SINO KLA								12	12
SINO MOD			2					48	50
ISLM 1		1						49	50
Islamic HF75	1				1			70	72
Trcult Std	3							63	66
INDO 1								3	3
INDO 1 1H50								12	12
INDO 2								3	3
INDO 2 1H50	1			1				7	9
KP:LAT								9	9
KP:LAT 1H50	1							13	14
GRIE 1H50	1							3	4
AO-Ass HF75			1						1
IMKM								23	23
Sino(CS)	2							26	28
MA-Studien	1							8	9
GI History	2							31	33
AO-Vora HF75								1	1
ÄuN Phil HF75			1					37	38
Nahost								6	6
GESW		1						10	11
ANGL	1		1					59	61
FRAN	11		1					192	204
GERM	23	3	3	1				915	945
GERM 1H50	4		1		1			164	170
ITAL	1							51	52
ROM								28	28
RUSS			1					11	12
SLAV								17	17
SLAV 1H50								14	14
SLAV HF75	2		1	1				82	86
SPAN	15		1			1		204	221
CLIN	2		1					173	176
CLIN 1H50	1							14	15
CLIN HF75			1					47	48
FRAN ÜBW			2					149	151
ITAL ÜBW	2							57	59
SPAN ÜBW	4	1	2					157	164

(Fortsetzung)

Studierende nach Beurlaubung (Kopfzahlen)

Geschlecht (Alle)

Fach	Urlaub							Gesamtergebnis	
	Ausland	Krankheit	Mutterschutz	Praktikum	Sonstiges	Werkarbeit	Vorber. Examen		nicht beurlaubt
PORT ÜBW	1							31	32
ENGL ÜBW	3							318	321
RUSS ÜBW	1	1	5	1				107	115
UEBW								28	28
TSIT								105	105
KDOL	2	1		3				130	136
DFPH		1				1		26	28
DFPH HF75			1					16	17
DFPH SPR			4			1		65	70
DFPH LIT			2					46	48
ANGL ENG	78	4	4	1	1			893	981
ANGL ENG 1H50	9	1						72	82
ANGL ENG HF75	9							98	107
ANGL LIT								2	2
ANGL SPR								1	1
ANGL SLK HF75	2							55	57
OEOMEST 1H50								3	3
OEOMEST HF75								17	17
ROM SPR								39	39
ROM LIT								25	25
SLAV SPR								29	29
SLAV LIT	1		2					23	26
SLAV LIT 1H50								2	2
GiKV								124	124
GiKV 1H50	1		1					20	22
GiKV HF75	2	1	4					144	151
R:Fr								6	6
R:Fr 1H50	2							6	8
R:Fr HF75								7	7
R:Sp								12	12
R:Sp 1H50								9	9
R:Sp HF75			1					6	7
R:It								19	19
R:It 1H50								5	5
R:It HF75								3	3
Fran 1H50								1	1
Italstik 1H50								3	3
TA CLIN								3	3

(Fortsetzung)

Studierende nach Beurlaubung (Kopfzahlen)

Geschlecht (Alle)

Fach	Urlaub							Gesamtergebnis	
	Ausland	Krankheit	Mutterschutz	Praktikum	Sonstiges	Werkarbeit	Vorber. Examen		nicht beurlaubt
Editwiss								14	14
GiK Spr			1	2				79	82
GiK Lit			1					66	67
R:Po								2	2
Deutsch 2.								11	11
SPOR	6							277	283
SPOR 1H50								1	1
PAED		1	7					151	159
PSY	11	6	5	5				654	681
ETHN			3					110	113
ETHN HF75	11	3	1	4				264	283
GERP		1	3					37	41
GERO								27	27
Care	2							101	103
BOBW								67	67
Bwiss Org								42	42
Bildwiss								2	2
Bildwiss 1H50	1	2	2	2				201	208
HaSiSA								13	13
SPW PuR HF75	2	1		1				93	97
SP BEW								30	30
INFO								49	49
MATH	10	3	2	1				907	923
MAWR				1				15	16
AINF			1	1	1			365	368
AOINF								6	6
Sc Comp								7	7
CHEM	3	1	3	1				751	759
GEOWISS								232	232
GEOG	10		5	5		1		530	551
GEOG 1H50	1							20	21
GEOL								34	34
MIN								4	4
Gov Risk								20	20
GGeog 1H50								2	2
ASTR								91	91
PHYS	18	1		1	1			1913	1934
Tech Infor								15	15

(Fortsetzung)



Studierende nach Beurlaubung (Kopfzahlen)

Geschlecht (Alle)

Fach	Urlaub							Gesamtergebnis	
	Ausland	Krankheit	Mutterschutz	Praktikum	Sonstiges	Werkarbeit	Vorber. Examen		nicht beurlaubt
BIOCH								25	25
BIOL	4		5					707	716
PHAR								227	227
MoBio	2							354	356
MaCB								4	4
MoBsc	1			1				372	374
BIOW	4	1						370	375
POLW	3	1		4				389	397
POLW 1H50	2							18	20
POLW HF75	24	1	1	7	1			255	289
SOZ	1		3	5				494	503
VWL			3	1				148	152
WWIS								23	23
POLW SAS								50	50
ECO	10			4				863	877
POL/WIRT	1			1				52	54
Np M & G								35	35
HEBR								17	17
SPÄD					1			768	769
STKO		1	1					130	132
PROVF								4	4
VKUD								198	198
<b>Gesamtergebnis</b>	573	77	125	65	20	4		30009	30873

Exmatrikulierte nach Gründen (Kopfzahlen)

Geschlecht (weiblich)

Fach	Exmatrikulationsgrund								Gesamt- ergebnis
	Bestandene Prüfung	Endgültig nicht bestanden	Hochschul- wechsel	Ohne Prüfung	Sonstige Gründe	Unterbrech. od. Aufgabe	Versäumte Rückmeldung	Wehr- oder Zivildienst	
THLG	7		12	7	3		8		37
Diakwiss				1					1
Mag Theol	1		5		1				7
UFWB	2			1			2		5
Christ Kul					2				2
Diak-Fv	2						2		4
JURA	35	1	49	41	18	17	32		193
JURA OER							1		1
JURA INT	1						2		3
MDNT	9		5	1	3		5		23
MINF					5		5		10
MEDH	23		7	27	8	4	45		114
Sc.hum.	2			1		1	10		14
MEdu					8		2		10
IntH							14		14
ip Gvorso						1	1		2
MEDM	16		3	1	1	3	21		45
MPhy				3					3
H Eco	1								1
Tri Med R							2		2
AEGY							1		1
GES	2		1	5	1	2	3		14
GRIE					1		1		2
JAPA	1			1		1			3
KNST E	16	1	8	13	3	4	17		62
LAT	1		2	3	1		2		9
MUSI	2		8	5		3	5		23
PHIL			2	8	1		5		16
REWI	5		4	2	1	2	8		22
SINO				1					1
AGES				2	1	1	3		7
MNGE	12		3	7		2	7		31
URGE	3		1			1	4		9
ASSY							1		1
ARCH BYZ						1	2		3
ARCH KLA	3		1	1		1	4		10
ARCH VAS	1		2						3

(Fortsetzung)

Exmatrikulierte nach Gründen (Kopfzahlen)

Geschlecht (weiblich)

Fach	Exmatrikulationsgrund							Gesamt- ergebnis
	Bestandene Prüfung	Endgültig nicht bestanden	Hochschul- wechsel	Ohne Prüfung	Sonstige Gründe	Unterbrech. od. Aufgabe	Versäumte Rückmeldung	
ID ARCH KL						1		1
AMERICAN	1		1				2	4
OEGE							1	1
SAGE			1					1
INDO KLA	1							1
KNST OAS	1						1	2
SAS	3		2	2			1	8
OAW	3		3	5	1	2	6	20
SINO MOD	1					1	1	3
ISLM 1	1			1			1	3
Islamic			4	2			3	9
INDO 2			1			1		2
KP:LAT				3	1			4
IMKM				2		1	3	6
Sino(CS)	1							1
GESW	1						1	2
ANGL			1	22			1	24
FRAN	4		4	1			1	10
GERM	13		16	28	3	4	21	85
ITAL			2				1	3
ROM			1					1
RUSS							1	1
SLAV	1		1	2	1	3	6	14
SPAN	2		2	2	3	2		11
CLIN	4		4	1	5	3	12	29
FRAN ÜBW	1		4	10		3	7	25
ITAL ÜBW	2			6		1	7	16
SPAN ÜBW	3		6	28	4		9	50
PORT ÜBW				3				3
ENGL ÜBW	9		7	26	4	3	41	90
RUSS ÜBW	7		1	8	1		6	23
UEBW				1		1	1	3
TSIT			3	5			5	13
KDOL	3				1		2	6
DFPH	2					2	1	5
DFPH SPR	2					1	4	7
DFPH LIT	4							4

(Fortsetzung)

Exmatrikulierte nach Gründen (Kopfzahlen)

Geschlecht (weiblich)

Fach	Exmatrikulationsgrund							Gesamt- ergebnis
	Bestandene Prüfung	Endgültig nicht bestanden	Hochschul- wechsel	Ohne Prüfung	Sonstige Gründe	Unterbrech. od. Aufgabe	Versäumte Rückmeldung	
ANGL ENG	15	2	17	12	4	4	10	64
ANGL SLK	6			6		2	5	19
OEOMEST			2					2
ROM SPR	1							1
ROM LIT							2	2
SLAV SPR	1					1		2
SLAV LIT			1				2	3
GiKV	6		2	61	2	1	16	88
R:Fr	2		1	1	1			5
R:Sp				4	1		1	6
R:It				5			1	6
Editwiss							1	1
GiK Spr	1		1					2
GiK Lit							1	1
SPOR	6		6	3	2		1	18
PAED	6		3	3		3	13	28
PSY	46	1	5	22	1	2	12	89
ETHN	12		10	4	2	6	10	44
GERP	2							2
GERO	1			1			1	3
Care					2	1	2	5
BOBW							3	3
Bwiss Org	2						1	3
Bildwiss	3	3	3	2	2	2	2	17
HaSiSA	3						1	4
SPW PuR	3		3				2	8
INFO				1				1
MATH	8		8	9	2	4	12	43
AINF	1			1	1	1	2	6
CHEM	2	1	9	5	3	2	9	31
GEOWISS	1		2	3		6	4	16
GEOG	11		3	8	2	2	5	31
GGeog				1				1
ASTR	1							1
PHYS	13		4	4	1	1	13	36
BIOCH			1					1
BIOL	10		4	11	1	1	26	53

(Fortsetzung)

Exmatrikulierte nach Gründen (Kopfzahlen)

Geschlecht (weiblich)

Fach	Exmatrikulationsgrund							Gesamtergebnis
	Bestandene Prüfung	Endgültig nicht bestanden	Hochschulwechsel	Ohne Prüfung	Sonstige Gründe	Unterbrech. od. Aufgabe	Versäumte Rückmeldung	
PHAR	12			1		1	4	18
MoBio	9	1	2	3			7	22
MoZB	1							1
MoBsc	5		1	2	1	1	13	23
BIOW	7		11	4	2	4	5	33
POLW	19		6	16		1	5	47
SOZ	3		10	6	4	2	10	35
VWL	4			2			1	7
POLW SAS				1			1	2
ECO	8	3	12	9	4	4	11	51
Np M & G				1			1	2
HEBR					1	1	7	9
SPÄD	2			2	1			5
STKO			6		1		5	12
PROVF			4	2	2		4	12
VKUD			5	2	14		20	41
<b>Gesamtergebnis</b>	<b>448</b>	<b>13</b>	<b>319</b>	<b>507</b>	<b>139</b>	<b>126</b>	<b>613</b>	<b>2165</b>

Exmatrikulierte nach Gründen (Kopfzahlen)

Geschlecht (Alle)

Fach	Exmatrikulationsgrund								Gesamt- ergebnis
	Bestandene Prüfung	Endgültig nicht bestanden	Hochschul- wechsel	Ohne Prüfung	Sonstige Gründe	Unterbrech. od. Aufgabe	Versäumte Rückmeldung	Wehr- oder Zivildienst	
THLG	12		20	13	6	3	14		68
Diakwiss	1			2			1		4
Mag Theol	1		15		2		1		19
UFWB	7			1			2		10
Christ Kul			1		2				3
Diak-Fv	2						2		4
JURA	63	3	84	67	26	22	62		327
JURA OER				1			1		2
JURA INT	1						3		4
U.restruk							1		1
MDNT	11		10	1	4		13		39
MINF				5	8	1	10		24
MEDH	32		14	53	15	7	98		219
Sc.hum.	3			1		1	15		20
MEdu					17		6		23
IntH							21		21
MBms							2		2
aPM in Rad					1				1
ip Gvorso						1	1		2
MEDM	23	3	10	2	2	5	33		78
MBWL							1		1
MPhy				5					5
H Eco	2			1					3
Biom Eng							1		1
Tri Med R							2		2
AEGY						1	1		2
GES	4	5	7	12	1	4	11		44
GRIE	1			2	1		2		6
JAPA	2			1		1			4
KNST E	17	2	8	16	3	6	23		75
LAT	4	1	4	3	1		3		16
MUSI	5		9	7	2	3	10		36
PHIL	3		7	17	2		11		40
REWI	5		6	2	1	4	12		30
SINO				1					1
AGES			1	3	1	1	6		12
MNGE	23	1	5	12		2	12		55

(Fortsetzung)

Exmatrikulierte nach Gründen (Kopfzahlen)

Geschlecht (Alle)

Fach	Exmatrikulationsgrund							Gesamt- ergebnis
	Bestandene Prüfung	Endgültig nicht bestanden	Hochschul- wechsel	Ohne Prüfung	Sonstige Gründe	Unterbrech. od. Aufgabe	Versäumte Rückmeldung	
URGE	4		1			1	6	12
ASSY					1		3	4
ARCH BYZ					1	1	3	5
ARCH KLA	3		3	1		3	10	20
ARCH VAS	1		2	1			1	5
ID ARCH KL				1		1		2
AMERICAN	3		1	1		1	2	8
OEGE							2	2
SAGE			1				1	2
INDO KLA	3							3
KNST OAS	1						1	2
SAS	3		2	3			2	10
OAW	4		5	5	2	2	14	32
SINO MOD	2					1	1	4
ISLM 1	2			1			3	6
Islamic	1		4	3			3	11
Trcult Std				1				1
INDO 1							1	1
INDO 2			1			1		2
KP:LAT			1	4	1			6
IMKM				2		1	5	8
Sino(CS)	1							1
AO-Vora				1				1
ÄuN Phil							1	1
Nahost					1			1
GESW	1			1			2	4
ANGL			1	33			2	36
FRAN	5		4	1			2	12
GERM	15		25	35	4	7	28	114
ITAL			2				1	3
ROM			1				1	2
RUSS							1	1
SLAV	2		1	2	1	5	8	19
SPAN	3		2	2	3	2		12
CLIN	7		11	1	9	14	24	66
FRAN ÜBW	2		4	12	1	3	10	32
ITAL ÜBW	2			7		1	7	17

(Fortsetzung)

Exmatrikulierte nach Gründen (Kopfzahlen)

Geschlecht (Alle)

Fach	Exmatrikulationsgrund							Gesamt- ergebnis
	Bestandene Prüfung	Endgültig nicht bestanden	Hochschul- wechsel	Ohne Prüfung	Sonstige Gründe	Unterbrech. od. Aufgabe	Versäumte Rückmeldung	
SPAN ÜBW	3		7	29	4	2	10	55
PORT ÜBW			1	3			1	5
ENGL ÜBW	11		8	28	5	3	48	103
RUSS ÜBW	8		1	8	1		6	24
UEBW				1		1	2	4
TSIT			3	6		1	8	18
KDOL	4				1		3	8
DFPH	3					2	1	6
DFPH SPR	3					2	4	9
DFPH LIT	4							4
ANGL ENG	21	3	24	17	5	8	17	95
ANGL SLK	7			6		2	6	21
OEOMEST			2					2
ROM SPR	1							1
ROM LIT							2	2
SLAV SPR	1					1		2
SLAV LIT	1		1				2	4
GiKV	6		2	86	2	2	23	121
R:Fr	2		1	1	1			5
R:Sp				4	1		1	6
R:It				7			1	8
Editwiss							1	1
GiK Spr	1		1				1	3
GiK Lit							1	1
SPOR	8		12	3	2		5	30
PAED	8		3	4		4	17	36
PSY	55	1	9	27	2	3	17	114
ETHN	16		10	5	3	6	16	56
GERP	2							2
GERO	1			1			2	4
Care					2	3	3	8
BOBW						1	4	5
Bwiss Org	2						1	3
Bildwiss	4	3	3	2	4	2	5	23
HaSiSA	7						1	8
SPW PuR	6		4				3	13
INFO		2		1		1	5	9

(Fortsetzung)



Exmatrikulierte nach Gründen (Kopfzahlen)

Geschlecht (Alle)

Fach	Exmatrikulationsgrund							Gesamt- ergebnis
	Bestandene Prüfung	Endgültig nicht bestanden	Hochschul- wechsel	Ohne Prüfung	Sonstige Gründe	Unterbrech. od. Aufgabe	Versäumte Rückmeldung	
MATH	22	1	24	13	9	10	38	117
MAWR							1	1
AINF	6		6	3	3	6	9	33
AOINF	1							1
CHEM	7	1	21	8	5	6	25	73
GEOWISS	4		9	3	2	8	12	38
GEOG	16	1	11	13	4	5	14	64
GEOL	1					1	3	5
MIN				1			1	2
GGeog				1				1
ASTR	1		1				11	13
PHYS	64		25	25	2	6	55	177
BIOCH			1					1
BIOL	17		6	15	2	4	45	89
PHAR	12	1		2		1	6	22
MoBio	12	1	4	8	1		12	38
MoZB	1						1	2
MoBsc	15		1	3	1	1	18	39
BIOW	10		13	6	2	8	9	48
POLW	34		9	28	3	5	22	101
SOZ	6		10	9	5	2	23	55
VWL	17			3			3	23
WWIS							2	2
POLW SAS				2			2	4
ECO	26	9	36	16	6	8	27	128
POL/WIRT			2				1	3
Np M & G	1			1			3	5
HEBR					1	1	7	9
SPÄD	2			2	1	1		6
STKO			16		4	1	17	38
PROVF			4	2	5		4	15
VKUD			11	5	20	2	48	86
<b>Gesamtergebnis</b>	<b>747</b>	<b>38</b>	<b>575</b>	<b>754</b>	<b>228</b>	<b>226</b>	<b>1162</b>	<b>3730</b>

Fachsemester und Abschlussziel nach Fächern (Fallzahlen)

Fach (Alle)

Abschluss	Fachsemester														Gesamtergebnis
	1	2	3	4	5	6	7	8	9	10	11	12	13	14(+)	
Abschluss im Ausland	1	748	64	48	6	1	1	4			1				874
Bachelor Uni	1867	95	1329	88	863	105	350	32	97	13	48	5	16	16	4924
Bachelor U (Zwei-Fach)	2467	547	1533	521	1142	418	666	207	255	77	104	15	10	6	7968
Diplom Uni							1	1	20	19	107	54	117	491	810
Diplom Uni Dolmetscher			1									2	4	23	30
Diplom Uni Übersetzer									2				2	24	28
Fakultätsprüfung	4	2	2	2	1	1	7	4	1	2	1		1	5	33
kirchliche Prüfung	32	6	37	10	28	11	36	11	34	10	21	13	18	30	297
LA Gymnasien	1341	341	1167	407	1029	507	842	424	679	429	605	307	290	643	9011
LA Berufsschulen	94	5	63	13	34	8	19	14	27	3	23	3	6	15	327
Magister	29	12	17	2	10	4	15	14	59	138	253	530	441	1932	3456
Master Uni mit Abschluss	1237	250	990	185	591	40	103	10	16	2	7	1	5	1	3438
Promotion mit Abschlussprfg	347	346	370	295	356	264	263	180	159	114	78	63	56	271	3162
Staatsexamen	1022	167	919	172	892	144	796	122	757	111	673	77	520	369	6741
sonst. Abschluss Deutschl.	203	70	54	6	1										334
keine Abschl. Prfg.	3	1	182	10	19	6	89	29	110	57	111	54	71	47	789
<b>Gesamtergebnis</b>	<b>8647</b>	<b>2590</b>	<b>6728</b>	<b>1759</b>	<b>4972</b>	<b>1509</b>	<b>3188</b>	<b>1052</b>	<b>2216</b>	<b>975</b>	<b>2032</b>	<b>1124</b>	<b>1557</b>	<b>3873</b>	<b>42222</b>

Fachsemester und Abschlussziel nach Fächern (Fallzahlen)

**Fach 101 53H Ev.Theologie HF**

Abschluss	Fachsemester														Gesamtergebnis	
	1	2	3	4	5	6	7	8	9	10	11	12	13	14(+)		
Abschluss im Ausland		8	3	2												13
Fakultätsprüfung				1		1	1	3	1	2			1	5		15
LA Berufsschulen	1		1		7	2	3		2		2	1		1		20
LA Gymnasien	52	21	51	10	21	17	35	9	24	15	24	11	11	17		318
Magister											2	1	1	6		10
Promotion mit Abschlussprfg	4	6	6	9	1	5	3	3	2	1			1	5		46
kirchliche Prüfung					5	5	19	11	33	10	21	13	16	30		163
<b>Gesamtergebnis</b>	<b>57</b>	<b>35</b>	<b>61</b>	<b>22</b>	<b>34</b>	<b>30</b>	<b>61</b>	<b>26</b>	<b>62</b>	<b>28</b>	<b>49</b>	<b>26</b>	<b>30</b>	<b>64</b>		<b>585</b>

**Fach 101 53N Ev.Theologie NF**

Abschluss	Fachsemester														Gesamtergebnis	
	1	2	3	4	5	6	7	8	9	10	11	12	13	14(+)		
LA Gymnasien	2	4		7	2	6	3	1	3	1	4	1	1	2		37
Magister													3	6		9
Promotion mit Abschlussprfg														2		2
<b>Gesamtergebnis</b>	<b>2</b>	<b>4</b>		<b>7</b>	<b>2</b>	<b>6</b>	<b>3</b>	<b>1</b>	<b>3</b>	<b>1</b>	<b>4</b>	<b>1</b>	<b>4</b>	<b>10</b>		<b>48</b>

**Fach 101 53E Ev.Theologie Beifach**

Abschluss	Fachsemester														Gesamtergebnis	
	1	2	3	4	5	6	7	8	9	10	11	12	13	14(+)		
LA Gymnasien	3	2														5
<b>Gesamtergebnis</b>	<b>3</b>	<b>2</b>														<b>5</b>

Fachsemester und Abschlussziel nach Fächern (Fallzahlen)

**Fach 101 161H Diakoniewissenschaft HF**

Abschluss	Fachsemester														Gesamtergebnis	
	1	2	3	4	5	6	7	8	9	10	11	12	13	14(+)		
Abschluss im Ausland		1			1											2
Diplom Uni														3		3
Master Uni mit Abschluss					7											7
Promotion mit Abschlussprfg	1				1	1				1			1			5
<b>Gesamtergebnis</b>	1	1			9	1				1			1	3		17

**Fach 101 848H Magister Theologiae HF**

Abschluss	Fachsemester														Gesamtergebnis	
	1	2	3	4	5	6	7	8	9	10	11	12	13	14(+)		
Fakultätsprüfung	4	2	2	1	1		6	1			1					18
kirchliche Prüfung	32	6	37	10	23	6	17		1				2			134
<b>Gesamtergebnis</b>	36	8	39	11	24	6	23	1	1		1		2			152

Fachsemester und Abschlussziel nach Fächern (Fallzahlen)

**Fach 101 859H Unternehmensführung im Wo HF**

Abschluss	Fachsemester														Gesamtergebnis	
	1	2	3	4	5	6	7	8	9	10	11	12	13	14(+)		
Master Uni mit Abschluss			7				1									8
<b>Gesamtergebnis</b>			7				1									8

**Fach 101 862H Theological Research HF**

Abschluss	Fachsemester														Gesamtergebnis	
	1	2	3	4	5	6	7	8	9	10	11	12	13	14(+)		
Master Uni mit Abschluss								1								1
<b>Gesamtergebnis</b>								1								1

Fachsemester und Abschlussziel nach Fächern (Fallzahlen)

**Fach 101 925H Christentum und Kultur HF**

Abschluss	Fachsemester														Gesamtergebnis	
	1	2	3	4	5	6	7	8	9	10	11	12	13	14(+)		
Master Uni mit Abschluss	9	1	3		3	2										18
<b>Gesamtergebnis</b>	9	1	3		3	2										18

**Fach 101 9252 Christentum und Kultur NF**

Abschluss	Fachsemester														Gesamtergebnis	
	1	2	3	4	5	6	7	8	9	10	11	12	13	14(+)		
Bachelor U (Zwei-Fach)	6	2	3		2		2									15
<b>Gesamtergebnis</b>	6	2	3		2		2									15

**Fach 101 9255 Christentum und Kultur 1H50**

Abschluss	Fachsemester														Gesamtergebnis	
	1	2	3	4	5	6	7	8	9	10	11	12	13	14(+)		
Bachelor U (Zwei-Fach)	5	1	1		3	1	3	1	1		1					17
<b>Gesamtergebnis</b>	5	1	1		3	1	3	1	1		1					17

**Fach 101 9254 Christentum und Kultur 2H50**

Abschluss	Fachsemester														Gesamtergebnis	
	1	2	3	4	5	6	7	8	9	10	11	12	13	14(+)		
Bachelor U (Zwei-Fach)	2	4		1		1									1	9
<b>Gesamtergebnis</b>	2	4		1		1									1	9

Fachsemester und Abschlussziel nach Fächern (Fallzahlen)

**Fach 101 928H Diakonie-Führungsverantw. HF**

Abschluss	Fachsemester														Gesamtergebnis
	1	2	3	4	5	6	7	8	9	10	11	12	13	14(+)	
Master Uni mit Abschluss	16		5	1	4		2								28
<b>Gesamtergebnis</b>	16		5	1	4		2								28

Fachsemester und Abschlussziel nach Fächern (Fallzahlen)

**Fach 102 135H Rechtswissenschaft HF**

Abschluss	Fachsemester														Gesamtergebnis	
	1	2	3	4	5	6	7	8	9	10	11	12	13	14(+)		
Abschluss im Ausland		58	5	4	3	1	1									72
Magister	13	10	5	2												30
Promotion mit Abschlussprfg	28	32	24	27	22	19	13	12	11	11	4	12	4	18		237
Staatsexamen	357	162	296	162	290	134	203	104	197	84	96	41	33	95		2254
keine Abschl. Prfg.	1													1		2
<b>Gesamtergebnis</b>	<b>399</b>	<b>262</b>	<b>330</b>	<b>195</b>	<b>315</b>	<b>154</b>	<b>217</b>	<b>116</b>	<b>208</b>	<b>95</b>	<b>100</b>	<b>53</b>	<b>37</b>	<b>114</b>		<b>2595</b>

**Fach 102 873N Öffentliches Recht NF**

Abschluss	Fachsemester														Gesamtergebnis	
	1	2	3	4	5	6	7	8	9	10	11	12	13	14(+)		
Abschluss im Ausland		1														1
Magister									4	6	7	19	15	56		107
Promotion mit Abschlussprfg													1	3		4
<b>Gesamtergebnis</b>		<b>1</b>							<b>4</b>	<b>6</b>	<b>7</b>	<b>19</b>	<b>16</b>	<b>59</b>		<b>112</b>

**Fach 102 8732 Öffentliches Recht NF**

Abschluss	Fachsemester														Gesamtergebnis	
	1	2	3	4	5	6	7	8	9	10	11	12	13	14(+)		
Bachelor U (Zwei-Fach)	24	5	13	5	11	7	6		1		1					73
<b>Gesamtergebnis</b>	<b>24</b>	<b>5</b>	<b>13</b>	<b>5</b>	<b>11</b>	<b>7</b>	<b>6</b>		<b>1</b>		<b>1</b>					<b>73</b>

**Fach 102 874H Internationales Recht HF**

Abschluss	Fachsemester														Gesamtergebnis	
	1	2	3	4	5	6	7	8	9	10	11	12	13	14(+)		
Master Uni mit Abschluss		16														16
<b>Gesamtergebnis</b>		<b>16</b>														<b>16</b>



Fachsemester und Abschlussziel nach Fächern (Fallzahlen)

Fach 102 932H Unternehmensrestruktur. HF

Abschluss	Fachsemester														Gesamtergebnis	
	1	2	3	4	5	6	7	8	9	10	11	12	13	14(+)		
Magister	16		12		9		1									38
<b>Gesamtergebnis</b>	16		12		9		1									38

Fachsemester und Abschlussziel nach Fächern (Fallzahlen)

**Fach 105 185H Zahnmedizin HF**

Abschluss	Fachsemester														Gesamtergebnis	
	1	2	3	4	5	6	7	8	9	10	11	12	13	14(+)		
Abschluss im Ausland					1											1
Promotion mit Abschlussprfg	6	15	2	6	1	8	1	4	6	6	1	2		1		59
Staatsexamen	83		84	4	75	3	68	3	66	3	64	3	20	21		497
<b>Gesamtergebnis</b>	<b>89</b>	<b>15</b>	<b>86</b>	<b>10</b>	<b>77</b>	<b>11</b>	<b>69</b>	<b>7</b>	<b>72</b>	<b>9</b>	<b>65</b>	<b>5</b>	<b>20</b>	<b>22</b>		<b>557</b>

**Fach 105 247H Medizin. Informatik HF**

Abschluss	Fachsemester														Gesamtergebnis	
	1	2	3	4	5	6	7	8	9	10	11	12	13	14(+)		
Abschluss im Ausland			4													4
Bachelor Uni	43	17	45	8	26	15	21	5	4	3	2					189
Diplom Uni										1		2	6	12		21
Master Uni mit Abschluss	9	5	13	13	16											56
keine Abschl. Prfg.						1										1
<b>Gesamtergebnis</b>	<b>52</b>	<b>22</b>	<b>62</b>	<b>21</b>	<b>42</b>	<b>16</b>	<b>21</b>	<b>5</b>	<b>4</b>	<b>4</b>	<b>2</b>	<b>2</b>	<b>6</b>	<b>12</b>		<b>271</b>

**Fach 105 804H Medizin Fak. Heidelberg HF**

Abschluss	Fachsemester														Gesamtergebnis	
	1	2	3	4	5	6	7	8	9	10	11	12	13	14(+)		
Abschluss im Ausland		56	4	4												64
Promotion mit Abschlussprfg	37	29	32	19	16	13	9	12	15	10	14	8	5	7		226
Staatsexamen	332	4	301	2	304	2	311	4	303	13	346	27	319	172		2440
keine Abschl. Prfg.											1					1
<b>Gesamtergebnis</b>	<b>369</b>	<b>89</b>	<b>337</b>	<b>25</b>	<b>320</b>	<b>15</b>	<b>320</b>	<b>16</b>	<b>318</b>	<b>23</b>	<b>361</b>	<b>35</b>	<b>324</b>	<b>179</b>		<b>2731</b>

**Fach 105 806H Scientiarum humanarum HF**

Abschluss	Fachsemester														Gesamtergebnis	
	1	2	3	4	5	6	7	8	9	10	11	12	13	14(+)		
Promotion mit Abschlussprfg	16	19	20	17	21	15	10	11	5	8	4	2	5	4		157
<b>Gesamtergebnis</b>	<b>16</b>	<b>19</b>	<b>20</b>	<b>17</b>	<b>21</b>	<b>15</b>	<b>10</b>	<b>11</b>	<b>5</b>	<b>8</b>	<b>4</b>	<b>2</b>	<b>5</b>	<b>4</b>		<b>157</b>

Fachsemester und Abschlussziel nach Fächern (Fallzahlen)

**Fach 105 869H Medical Education HF**

Abschluss	Fachsemester														Gesamtergebnis	
	1	2	3	4	5	6	7	8	9	10	11	12	13	14(+)		
Master Uni mit Abschluss	25		26													51
<b>Gesamtergebnis</b>	25		26													51

**Fach 105 871N Kinder-/Jugendpsychiatrie NF**

Abschluss	Fachsemester														Gesamtergebnis	
	1	2	3	4	5	6	7	8	9	10	11	12	13	14(+)		
Magister															2	2
<b>Gesamtergebnis</b>															2	2

Fachsemester und Abschlussziel nach Fächern (Fallzahlen)

**Fach 105 876H International Health HF**

Abschluss	Fachsemester														Gesamtergebnis
	1	2	3	4	5	6	7	8	9	10	11	12	13	14(+)	
Abschluss im Ausland			1												1
Master Uni mit Abschluss	19		1	1	4				2						27
<b>Gesamtergebnis</b>	19		2	1	4				2						28

**Fach 105 878H Medical Biometry/ Biostat HF**

Abschluss	Fachsemester														Gesamtergebnis
	1	2	3	4	5	6	7	8	9	10	11	12	13	14(+)	
Master Uni mit Abschluss	20			2	13				1						36
<b>Gesamtergebnis</b>	20			2	13				1						36

**Fach 105 887H aPhysical Methods Radioth HF**

Abschluss	Fachsemester														Gesamtergebnis
	1	2	3	4	5	6	7	8	9	10	11	12	13	14(+)	
Master Uni mit Abschluss	6		3		6										15
<b>Gesamtergebnis</b>	6		3		6										15

Fachsemester und Abschlussziel nach Fächern (Fallzahlen)

Fach 105 949H Interprof Gesundversorg HF

Abschluss	Fachsemester														Gesamtergebnis	
	1	2	3	4	5	6	7	8	9	10	11	12	13	14(+)		
Bachelor Uni	23		22													45
<b>Gesamtergebnis</b>	23		22													45

Fachsemester und Abschlussziel nach Fächern (Fallzahlen)

**Fach 106 805H Medizin Fak. Mannheim HF**

Abschluss	Fachsemester														Gesamtergebnis
	1	2	3	4	5	6	7	8	9	10	11	12	13	14(+)	
Abschluss im Ausland		2													2
Promotion mit Abschlussprfg	17	15	3	12	4	4		6	4	6	3	2	1	1	78
Staatsexamen	204	1	194	3	184	4	180	11	168	11	161	6	147	81	1355
<b>Gesamtergebnis</b>	<b>221</b>	<b>18</b>	<b>197</b>	<b>15</b>	<b>188</b>	<b>8</b>	<b>180</b>	<b>17</b>	<b>172</b>	<b>17</b>	<b>164</b>	<b>8</b>	<b>148</b>	<b>82</b>	<b>1435</b>

**Fach 106 877H Medical Physics HF**

Abschluss	Fachsemester														Gesamtergebnis
	1	2	3	4	5	6	7	8	9	10	11	12	13	14(+)	
Master Uni mit Abschluss	22		2		2		6								32
<b>Gesamtergebnis</b>	<b>22</b>		<b>2</b>		<b>2</b>		<b>6</b>								<b>32</b>

**Fach 106 938H Health Economics HF**

Abschluss	Fachsemester														Gesamtergebnis
	1	2	3	4	5	6	7	8	9	10	11	12	13	14(+)	
Master Uni mit Abschluss	9		11		5		5								30
<b>Gesamtergebnis</b>	<b>9</b>		<b>11</b>		<b>5</b>		<b>5</b>								<b>30</b>

Fachsemester und Abschlussziel nach Fächern (Fallzahlen)

**Fach 106 945H Biomedical Engineering HF**

Abschluss	Fachsemester														Gesamtergebnis	
	1	2	3	4	5	6	7	8	9	10	11	12	13	14(+)		
Master Uni mit Abschluss	13		7		2											22
<b>Gesamtergebnis</b>	13		7		2											22

**Fach 106 946H Transl Medical Research HF**

Abschluss	Fachsemester														Gesamtergebnis	
	1	2	3	4	5	6	7	8	9	10	11	12	13	14(+)		
Master Uni mit Abschluss	20	1	6		3											30
<b>Gesamtergebnis</b>	20	1	6		3											30

Fachsemester und Abschlussziel nach Fächern (Fallzahlen)

Fach 107 1H Ägyptologie HF

Abschluss	Fachsemester														Gesamtergebnis
	1	2	3	4	5	6	7	8	9	10	11	12	13	14(+)	
Magister										1		3	3	12	19
Master Uni mit Abschluss	2		3												5
Promotion mit Abschlussprfg	3	1	1	2	1		3			1			1	4	17
<b>Gesamtergebnis</b>	5	1	4	2	1		3			1	1	3	4	16	41

Fach 107 1N Ägyptologie NF

Abschluss	Fachsemester														Gesamtergebnis
	1	2	3	4	5	6	7	8	9	10	11	12	13	14(+)	
Magister									1		1	1	2	4	9
Promotion mit Abschlussprfg														1	1
<b>Gesamtergebnis</b>									1		1	1	2	5	10

Fach 107 12 Ägyptologie NF

Abschluss	Fachsemester														Gesamtergebnis
	1	2	3	4	5	6	7	8	9	10	11	12	13	14(+)	
Bachelor U (Zwei-Fach)	7		4			1									12
<b>Gesamtergebnis</b>	7		4			1									12

Fach 107 15 Ägyptologie 1H50

Abschluss	Fachsemester														Gesamtergebnis
	1	2	3	4	5	6	7	8	9	10	11	12	13	14(+)	
Bachelor U (Zwei-Fach)	4		2	1	3		2								12
<b>Gesamtergebnis</b>	4		2	1	3		2								12

Fach 107 14 Ägyptologie 2H50

Abschluss	Fachsemester														Gesamtergebnis
	1	2	3	4	5	6	7	8	9	10	11	12	13	14(+)	
Bachelor U (Zwei-Fach)	2		1		3		4		2		1				13
<b>Gesamtergebnis</b>	2		1		3		4		2		1				13



Fachsemester und Abschlussziel nach Fächern (Fallzahlen)

Fach 107 12N Archäologie NF

Abschluss	Fachsemester														Gesamtergebnis	
	1	2	3	4	5	6	7	8	9	10	11	12	13	14(+)		
LA Gymnasien	1						1									2
<b>Gesamtergebnis</b>	1						1									2

Fachsemester und Abschlussziel nach Fächern (Fallzahlen)

**Fach 107 68H Geschichte HF**

Abschluss	Fachsemester														Gesamtergebnis	
	1	2	3	4	5	6	7	8	9	10	11	12	13	14(+)		
Abschluss im Ausland		9	1	1												11
LA Gymnasien	126	52	89	45	62	2	9	2		1	1	1				390
Master Uni mit Abschluss	21	10	14	10	5		3									63
Promotion mit Abschlussprfg	6	3	3		4	3				1						20
<b>Gesamtergebnis</b>	153	74	107	56	71	5	12	2		2	1	1				484

**Fach 107 687 Geschichte HF75**

Abschluss	Fachsemester														Gesamtergebnis	
	1	2	3	4	5	6	7	8	9	10	11	12	13	14(+)		
Bachelor U (Zwei-Fach)	53	14	58	14	25	10	19	2	5	1	1					202
<b>Gesamtergebnis</b>	53	14	58	14	25	10	19	2	5	1	1					202

**Fach 107 682 Geschichte NF**

Abschluss	Fachsemester														Gesamtergebnis	
	1	2	3	4	5	6	7	8	9	10	11	12	13	14(+)		
Bachelor U (Zwei-Fach)	16	11	24	14	10	13	4	3	1	1	3					100
<b>Gesamtergebnis</b>	16	11	24	14	10	13	4	3	1	1	3					100

**Fach 107 685 Geschichte 1H50**

Abschluss	Fachsemester														Gesamtergebnis	
	1	2	3	4	5	6	7	8	9	10	11	12	13	14(+)		
Bachelor U (Zwei-Fach)	16	7	6	11	11	3	1									55
<b>Gesamtergebnis</b>	16	7	6	11	11	3	1									55

**Fach 107 684 Geschichte 2H50**

Abschluss	Fachsemester														Gesamtergebnis	
	1	2	3	4	5	6	7	8	9	10	11	12	13	14(+)		
Bachelor U (Zwei-Fach)	8	1	9	3	3	1	1									26
<b>Gesamtergebnis</b>	8	1	9	3	3	1	1									26

**Fach 107 68E Geschichte Beifach**

Abschluss	Fachsemester														Gesamtergebnis	
	1	2	3	4	5	6	7	8	9	10	11	12	13	14(+)		
LA Gymnasien	4	1	3													8
<b>Gesamtergebnis</b>	4	1	3													8

Fachsemester und Abschlussziel nach Fächern (Fallzahlen)

**Fach 107 70H Griechisch HF**

Abschluss	Fachsemester														Gesamtergebnis
	1	2	3	4	5	6	7	8	9	10	11	12	13	14(+)	
Abschluss im Ausland		1													1
LA Gymnasien	6	5	2	1	5	1	3	3	2		1	1	1	1	32
Magister													2	6	8
Promotion mit Abschlussprfg	1	1	1		2				1					1	7
<b>Gesamtergebnis</b>	<b>7</b>	<b>7</b>	<b>3</b>	<b>1</b>	<b>7</b>	<b>1</b>	<b>3</b>	<b>3</b>	<b>3</b>		<b>1</b>	<b>1</b>	<b>3</b>	<b>8</b>	<b>48</b>

**Fach 107 70N Griechisch NF**

Abschluss	Fachsemester														Gesamtergebnis
	1	2	3	4	5	6	7	8	9	10	11	12	13	14(+)	
Abschluss im Ausland								1							1
LA Gymnasien	2		1	2	2	2					3				12
Magister										1	1			1	3
<b>Gesamtergebnis</b>	<b>2</b>		<b>1</b>	<b>2</b>	<b>2</b>	<b>2</b>		<b>1</b>		<b>1</b>	<b>4</b>			<b>1</b>	<b>16</b>

**Fach 107 70E Griechisch Beifach**

Abschluss	Fachsemester														Gesamtergebnis
	1	2	3	4	5	6	7	8	9	10	11	12	13	14(+)	
LA Gymnasien	1	2	1												4
<b>Gesamtergebnis</b>	<b>1</b>	<b>2</b>	<b>1</b>												<b>4</b>

**Fach 107 81N Iranistik NF**

Abschluss	Fachsemester														Gesamtergebnis
	1	2	3	4	5	6	7	8	9	10	11	12	13	14(+)	
Magister							1				1	1	3	5	11
Promotion mit Abschlussprfg											1				1
<b>Gesamtergebnis</b>							<b>1</b>				<b>2</b>	<b>1</b>	<b>3</b>	<b>5</b>	<b>12</b>

Fachsemester und Abschlussziel nach Fächern (Fallzahlen)

**Fach 107 85H Japanologie HF**

Abschluss	Fachsemester														Gesamtergebnis	
	1	2	3	4	5	6	7	8	9	10	11	12	13	14(+)		
Abschluss im Ausland		1	5	1												7
Magister											3	6	6	36		51
Master Uni mit Abschluss	5	3	6		4		1	1	1							21
Promotion mit Abschlussprfg	1		1	1	2	1	4	1		1			1	3		16
<b>Gesamtergebnis</b>	<b>6</b>	<b>4</b>	<b>12</b>	<b>2</b>	<b>6</b>	<b>1</b>	<b>5</b>	<b>2</b>	<b>1</b>	<b>1</b>	<b>3</b>	<b>6</b>	<b>7</b>	<b>39</b>		<b>95</b>

**Fach 107 85N Japanologie NF**

Abschluss	Fachsemester														Gesamtergebnis	
	1	2	3	4	5	6	7	8	9	10	11	12	13	14(+)		
Magister												1		4		5
Promotion mit Abschlussprfg													1			1
<b>Gesamtergebnis</b>												<b>1</b>	<b>1</b>	<b>4</b>		<b>6</b>

**Fach 107 852 Japanologie NF**

Abschluss	Fachsemester														Gesamtergebnis	
	1	2	3	4	5	6	7	8	9	10	11	12	13	14(+)		
Bachelor U (Zwei-Fach)	17	1	6	5	3		2									34
<b>Gesamtergebnis</b>	<b>17</b>	<b>1</b>	<b>6</b>	<b>5</b>	<b>3</b>		<b>2</b>									<b>34</b>

Fachsemester und Abschlussziel nach Fächern (Fallzahlen)

**Fach 107 92H Kunstgeschichte (Europ.) HF**

Abschluss	Fachsemester														Gesamtergebnis	
	1	2	3	4	5	6	7	8	9	10	11	12	13	14(+)		
Abschluss im Ausland		5		1				1								7
LA Gymnasien	1															1
Magister		1							1	6	8	18	14	69		117
Master Uni mit Abschluss	9	3	8	2	5											27
Promotion mit Abschlussprfg	7	7	2	4	1	3	1	3	5	4	6	2	5	17		67
<b>Gesamtergebnis</b>	<b>17</b>	<b>16</b>	<b>10</b>	<b>7</b>	<b>6</b>	<b>3</b>	<b>1</b>	<b>4</b>	<b>6</b>	<b>10</b>	<b>14</b>	<b>20</b>	<b>19</b>	<b>86</b>		<b>219</b>

**Fach 107 92N Kunstgeschichte (Europ.) NF**

Abschluss	Fachsemester														Gesamtergebnis	
	1	2	3	4	5	6	7	8	9	10	11	12	13	14(+)		
LA Gymnasien	3	2	3	8	5	5	5	1	3	1						36
Magister										2	4	8	6	29		49
Promotion mit Abschlussprfg										1			1			2
<b>Gesamtergebnis</b>	<b>3</b>	<b>2</b>	<b>3</b>	<b>8</b>	<b>5</b>	<b>5</b>	<b>5</b>	<b>1</b>	<b>3</b>	<b>4</b>	<b>4</b>	<b>8</b>	<b>7</b>	<b>29</b>		<b>87</b>

**Fach 107 927 Kunstgeschichte (Europ.) HF75**

Abschluss	Fachsemester														Gesamtergebnis	
	1	2	3	4	5	6	7	8	9	10	11	12	13	14(+)		
Bachelor U (Zwei-Fach)	109	7	62	12	56	10	34	4	11		5	1	1	2		314
<b>Gesamtergebnis</b>	<b>109</b>	<b>7</b>	<b>62</b>	<b>12</b>	<b>56</b>	<b>10</b>	<b>34</b>	<b>4</b>	<b>11</b>		<b>5</b>	<b>1</b>	<b>1</b>	<b>2</b>		<b>314</b>

**Fach 107 922 Kunstgeschichte (Europ.) NF**

Abschluss	Fachsemester														Gesamtergebnis	
	1	2	3	4	5	6	7	8	9	10	11	12	13	14(+)		
Bachelor U (Zwei-Fach)	35	2	16	1	19	2	11	1		1	1					89
<b>Gesamtergebnis</b>	<b>35</b>	<b>2</b>	<b>16</b>	<b>1</b>	<b>19</b>	<b>2</b>	<b>11</b>	<b>1</b>		<b>1</b>	<b>1</b>					<b>89</b>

**Fach 107 924 Kunstgeschichte (Europ.) 2H50**

Abschluss	Fachsemester														Gesamtergebnis	
	1	2	3	4	5	6	7	8	9	10	11	12	13	14(+)		
Bachelor U (Zwei-Fach)	42		17	1	11	3	12	1	4					1		92
<b>Gesamtergebnis</b>	<b>42</b>		<b>17</b>	<b>1</b>	<b>11</b>	<b>3</b>	<b>12</b>	<b>1</b>	<b>4</b>					<b>1</b>		<b>92</b>

Fachsemester und Abschlussziel nach Fächern (Fallzahlen)

**Fach 107 92E Kunstgeschichte (Europ.) Beifach**

Abschluss	Fachsemester														Gesamtergebnis
	1	2	3	4	5	6	7	8	9	10	11	12	13	14(+)	
LA Gymnasien	2	2	1	1											6
<b>Gesamtergebnis</b>	2	2	1	1											6

Fachsemester und Abschlussziel nach Fächern (Fallzahlen)

**Fach 107 95H Latein HF**

Abschluss	Fachsemester														Gesamtergebnis	
	1	2	3	4	5	6	7	8	9	10	11	12	13	14(+)		
Abschluss im Ausland		1														1
LA Gymnasien	99	25	49	19	42	23	39	19	25	9	31	15	20	17		432
Magister										2			2	5		9
Promotion mit Abschlussprfg	5		1	1	1							1				9
<b>Gesamtergebnis</b>	104	26	50	20	43	23	39	19	25	11	31	16	22	22		451

**Fach 107 95N Latein NF**

Abschluss	Fachsemester														Gesamtergebnis	
	1	2	3	4	5	6	7	8	9	10	11	12	13	14(+)		
Abschluss im Ausland		1						1								2
LA Gymnasien	6	5	4	10	6	5	8	6	8	7	8	2	3	5		83
Magister												4	1	4		9
Promotion mit Abschlussprfg														2		2
<b>Gesamtergebnis</b>	6	6	4	10	6	5	8	7	8	7	8	6	4	11		96

**Fach 107 95E Latein Beifach**

Abschluss	Fachsemester														Gesamtergebnis	
	1	2	3	4	5	6	7	8	9	10	11	12	13	14(+)		
LA Gymnasien	4		1		1		2		1							9
<b>Gesamtergebnis</b>	4		1		1		2		1							9

Fachsemester und Abschlussziel nach Fächern (Fallzahlen)

**Fach 107 114H Musikwissenschaft HF**

Abschluss	Fachsemester														Gesamtergebnis
	1	2	3	4	5	6	7	8	9	10	11	12	13	14(+)	
Abschluss im Ausland		4													4
LA Gymnasien					1										1
Magister						1			1	2	1	5	6	18	34
Master Uni mit Abschluss	3	1	2				2								8
Promotion mit Abschlussprfg	1	1	3	2	1		4		2			2	2	1	19
keine Abschl. Prfg.							1								1
<b>Gesamtergebnis</b>	<b>4</b>	<b>6</b>	<b>5</b>	<b>2</b>	<b>2</b>	<b>1</b>	<b>7</b>		<b>3</b>	<b>2</b>	<b>1</b>	<b>7</b>	<b>8</b>	<b>19</b>	<b>67</b>

**Fach 107 114N Musikwissenschaft NF**

Abschluss	Fachsemester														Gesamtergebnis
	1	2	3	4	5	6	7	8	9	10	11	12	13	14(+)	
Abschluss im Ausland				1											1
LA Gymnasien	2	1		7	3	6	6	6	2			2			35
Magister										1	1		1	4	7
Promotion mit Abschlussprfg														1	1
<b>Gesamtergebnis</b>	<b>2</b>	<b>1</b>		<b>8</b>	<b>3</b>	<b>6</b>	<b>6</b>	<b>6</b>	<b>2</b>	<b>1</b>	<b>1</b>	<b>2</b>	<b>1</b>	<b>5</b>	<b>44</b>

**Fach 107 1147 Musikwissenschaft HF75**

Abschluss	Fachsemester														Gesamtergebnis
	1	2	3	4	5	6	7	8	9	10	11	12	13	14(+)	
Bachelor U (Zwei-Fach)	51	14	18	7	15	8	2	2	1						118
<b>Gesamtergebnis</b>	<b>51</b>	<b>14</b>	<b>18</b>	<b>7</b>	<b>15</b>	<b>8</b>	<b>2</b>	<b>2</b>	<b>1</b>						<b>118</b>

**Fach 107 1142 Musikwissenschaft NF**

Abschluss	Fachsemester														Gesamtergebnis
	1	2	3	4	5	6	7	8	9	10	11	12	13	14(+)	
Bachelor U (Zwei-Fach)	4	1	4	1	3	1	3	1							18
<b>Gesamtergebnis</b>	<b>4</b>	<b>1</b>	<b>4</b>	<b>1</b>	<b>3</b>	<b>1</b>	<b>3</b>	<b>1</b>							<b>18</b>

**Fach 107 1145 Musikwissenschaft 1H50**

Abschluss	Fachsemester														Gesamtergebnis
	1	2	3	4	5	6	7	8	9	10	11	12	13	14(+)	
Bachelor U (Zwei-Fach)	7	3	3	5	2	1	1	1	3		4				30
<b>Gesamtergebnis</b>	<b>7</b>	<b>3</b>	<b>3</b>	<b>5</b>	<b>2</b>	<b>1</b>	<b>1</b>	<b>1</b>	<b>3</b>		<b>4</b>				<b>30</b>



Fachsemester und Abschlussziel nach Fächern (Fallzahlen)

**Fach 107 1144 Musikwissenschaft 2H50**

Abschluss	Fachsemester														Gesamtergebnis	
	1	2	3	4	5	6	7	8	9	10	11	12	13	14(+)		
Bachelor U (Zwei-Fach)	10	1	4	3	4	1	4	1								28
<b>Gesamtergebnis</b>	10	1	4	3	4	1	4	1								28

**Fach 107 114E Musikwissenschaft Beifach**

Abschluss	Fachsemester														Gesamtergebnis	
	1	2	3	4	5	6	7	8	9	10	11	12	13	14(+)		
LA Gymnasien	2															2
<b>Gesamtergebnis</b>	2															2

Fachsemester und Abschlussziel nach Fächern (Fallzahlen)

Fach 107 127H Philosophie HF

Abschluss	Fachsemester														Gesamtergebnis	
	1	2	3	4	5	6	7	8	9	10	11	12	13	14(+)		
Abschluss im Ausland		13	3	3												19
LA Berufsschulen	3		2	1		1		1			2				2	12
LA Gymnasien	46	5	31	2	28	21	25	17	15	12	16	12	12	58		300
Magister		1						1	2	4	10	14	18	71		121
Master Uni mit Abschluss	17	2	12	3	5	3	2									44
Promotion mit Abschlussprfg	9	4	4	1	9	1	9	7	6		1	2	3	5		61
<b>Gesamtergebnis</b>	<b>75</b>	<b>25</b>	<b>52</b>	<b>10</b>	<b>42</b>	<b>26</b>	<b>36</b>	<b>26</b>	<b>23</b>	<b>16</b>	<b>29</b>	<b>28</b>	<b>33</b>	<b>136</b>		<b>557</b>

Fach 107 127N Philosophie NF

Abschluss	Fachsemester														Gesamtergebnis	
	1	2	3	4	5	6	7	8	9	10	11	12	13	14(+)		
Abschluss im Ausland		1														1
LA Gymnasien			1			2			1		1		1	1		7
Magister								1	2	3	5	6	6	48		71
Promotion mit Abschlussprfg														4		4
<b>Gesamtergebnis</b>		<b>1</b>	<b>1</b>			<b>2</b>		<b>1</b>	<b>3</b>	<b>3</b>	<b>6</b>	<b>6</b>	<b>7</b>	<b>53</b>		<b>83</b>

Fach 107 1277 Philosophie HF75

Abschluss	Fachsemester														Gesamtergebnis	
	1	2	3	4	5	6	7	8	9	10	11	12	13	14(+)		
Bachelor U (Zwei-Fach)	27	2	21	4	21	3	2	1	1							82
<b>Gesamtergebnis</b>	<b>27</b>	<b>2</b>	<b>21</b>	<b>4</b>	<b>21</b>	<b>3</b>	<b>2</b>	<b>1</b>	<b>1</b>							<b>82</b>

Fach 107 1272 Philosophie NF

Abschluss	Fachsemester														Gesamtergebnis	
	1	2	3	4	5	6	7	8	9	10	11	12	13	14(+)		
Bachelor U (Zwei-Fach)	67	4	26	3	11	5	4	6	1	2	2					131
<b>Gesamtergebnis</b>	<b>67</b>	<b>4</b>	<b>26</b>	<b>3</b>	<b>11</b>	<b>5</b>	<b>4</b>	<b>6</b>	<b>1</b>	<b>2</b>	<b>2</b>					<b>131</b>

Fach 107 1275 Philosophie 1H50

Abschluss	Fachsemester														Gesamtergebnis	
	1	2	3	4	5	6	7	8	9	10	11	12	13	14(+)		
Bachelor U (Zwei-Fach)	17	1	11	1	2	5	6	2	3		2					50
<b>Gesamtergebnis</b>	<b>17</b>	<b>1</b>	<b>11</b>	<b>1</b>	<b>2</b>	<b>5</b>	<b>6</b>	<b>2</b>	<b>3</b>		<b>2</b>					<b>50</b>

Fachsemester und Abschlussziel nach Fächern (Fallzahlen)

**Fach 107 1274 Philosophie 2H50**

Abschluss	Fachsemester														Gesamtergebnis	
	1	2	3	4	5	6	7	8	9	10	11	12	13	14(+)		
Bachelor U (Zwei-Fach)	9		9		8	2	4	1	5	2	5					45
<b>Gesamtergebnis</b>	9		9		8	2	4	1	5	2	5					45

Fachsemester und Abschlussziel nach Fächern (Fallzahlen)

**Fach 107 136H Religionswissenschaft HF**

Abschluss	Fachsemester														Gesamtergebnis
	1	2	3	4	5	6	7	8	9	10	11	12	13	14(+)	
Abschluss im Ausland		1													1
Magister							1	1	3	4	15	15	23		62
Master Uni mit Abschluss	6	3	4	3	2	2	1								21
Promotion mit Abschlussprfg	1	1	2	4	1	3	2					1			15
<b>Gesamtergebnis</b>	<b>7</b>	<b>5</b>	<b>6</b>	<b>7</b>	<b>3</b>	<b>5</b>	<b>3</b>	<b>1</b>	<b>1</b>	<b>3</b>	<b>4</b>	<b>16</b>	<b>15</b>	<b>23</b>	<b>99</b>

**Fach 107 136N Religionswissenschaft NF**

Abschluss	Fachsemester														Gesamtergebnis
	1	2	3	4	5	6	7	8	9	10	11	12	13	14(+)	
Abschluss im Ausland		1													1
Magister									1		2	7	4	17	31
<b>Gesamtergebnis</b>		<b>1</b>							<b>1</b>		<b>2</b>	<b>7</b>	<b>4</b>	<b>17</b>	<b>32</b>

**Fach 107 1367 Religionswissenschaft HF75**

Abschluss	Fachsemester														Gesamtergebnis
	1	2	3	4	5	6	7	8	9	10	11	12	13	14(+)	
Bachelor U (Zwei-Fach)	51	16	16	3	15	4	8	4	5	2	4	1			129
<b>Gesamtergebnis</b>	<b>51</b>	<b>16</b>	<b>16</b>	<b>3</b>	<b>15</b>	<b>4</b>	<b>8</b>	<b>4</b>	<b>5</b>	<b>2</b>	<b>4</b>	<b>1</b>			<b>129</b>

**Fach 107 1362 Religionswissenschaft NF**

Abschluss	Fachsemester														Gesamtergebnis
	1	2	3	4	5	6	7	8	9	10	11	12	13	14(+)	
Bachelor U (Zwei-Fach)	10	14	14	5	10	3	5		1		2				64
<b>Gesamtergebnis</b>	<b>10</b>	<b>14</b>	<b>14</b>	<b>5</b>	<b>10</b>	<b>3</b>	<b>5</b>		<b>1</b>		<b>2</b>				<b>64</b>

**Fach 107 1364 Religionswissenschaft 2H50**

Abschluss	Fachsemester														Gesamtergebnis
	1	2	3	4	5	6	7	8	9	10	11	12	13	14(+)	
Bachelor U (Zwei-Fach)	16	5	11	9	8	2	3	1	1		3				59
<b>Gesamtergebnis</b>	<b>16</b>	<b>5</b>	<b>11</b>	<b>9</b>	<b>8</b>	<b>2</b>	<b>3</b>	<b>1</b>	<b>1</b>		<b>3</b>				<b>59</b>

Fachsemester und Abschlussziel nach Fächern (Fallzahlen)

**Fach 107 145H Sinologie HF**

Abschluss	Fachsemester														Gesamtergebnis	
	1	2	3	4	5	6	7	8	9	10	11	12	13	14(+)		
Abschluss im Ausland		1														1
Promotion mit Abschlussprfg					1											1
<b>Gesamtergebnis</b>		1			1											2

**Fach 107 1452 Sinologie NF**

Abschluss	Fachsemester														Gesamtergebnis	
	1	2	3	4	5	6	7	8	9	10	11	12	13	14(+)		
Bachelor U (Zwei-Fach)	6		1													7
<b>Gesamtergebnis</b>	6		1													7

Fachsemester und Abschlussziel nach Fächern (Fallzahlen)

**Fach 107 272H Alte Geschichte HF**

Abschluss	Fachsemester														Gesamtergebnis	
	1	2	3	4	5	6	7	8	9	10	11	12	13	14(+)		
Abschluss im Ausland		3														3
Magister									1	1		1			5	8
Master Uni mit Abschluss	2	1			3											6
Promotion mit Abschlussprfg	3	1		1	1	1		1		1	1				1	11
<b>Gesamtergebnis</b>	<b>5</b>	<b>5</b>		<b>1</b>	<b>4</b>	<b>1</b>		<b>1</b>	<b>1</b>	<b>2</b>	<b>1</b>	<b>1</b>		<b>6</b>	<b>28</b>	

**Fach 107 272N Alte Geschichte NF**

Abschluss	Fachsemester														Gesamtergebnis	
	1	2	3	4	5	6	7	8	9	10	11	12	13	14(+)		
Magister											2	10	7	14		33
Promotion mit Abschlussprfg									1				1	9		11
<b>Gesamtergebnis</b>									<b>1</b>		<b>2</b>	<b>10</b>	<b>8</b>	<b>23</b>		<b>44</b>

**Fach 107 2722 Alte Geschichte NF**

Abschluss	Fachsemester														Gesamtergebnis	
	1	2	3	4	5	6	7	8	9	10	11	12	13	14(+)		
Bachelor U (Zwei-Fach)	15	4	4	4	1	1			3	1						33
<b>Gesamtergebnis</b>	<b>15</b>	<b>4</b>	<b>4</b>	<b>4</b>	<b>1</b>	<b>1</b>			<b>3</b>	<b>1</b>						<b>33</b>

**Fach 107 2725 Alte Geschichte 1H50**

Abschluss	Fachsemester														Gesamtergebnis	
	1	2	3	4	5	6	7	8	9	10	11	12	13	14(+)		
Bachelor U (Zwei-Fach)	12	10	8	3	3		6		1	1						44
<b>Gesamtergebnis</b>	<b>12</b>	<b>10</b>	<b>8</b>	<b>3</b>	<b>3</b>		<b>6</b>		<b>1</b>	<b>1</b>						<b>44</b>

**Fach 107 2724 Alte Geschichte 2H50**

Abschluss	Fachsemester														Gesamtergebnis	
	1	2	3	4	5	6	7	8	9	10	11	12	13	14(+)		
Bachelor U (Zwei-Fach)	9	6	2	1	6	1	2		1	1	1					30
<b>Gesamtergebnis</b>	<b>9</b>	<b>6</b>	<b>2</b>	<b>1</b>	<b>6</b>	<b>1</b>	<b>2</b>		<b>1</b>	<b>1</b>	<b>1</b>					<b>30</b>

Fachsemester und Abschlussziel nach Fächern (Fallzahlen)

**Fach 107 273H Mittlere u. Neue Gesch HF**

Abschluss	Fachsemester														Gesamtergebnis	
	1	2	3	4	5	6	7	8	9	10	11	12	13	14(+)		
Abschluss im Ausland		7														7
LA Gymnasien	3	4	9	10	23	56	89	49	85	47	73	33	27	101		609
Magister							1	1	10	12	23	22	86			155
Promotion mit Abschlussprfg	3	7	8	2	8	5	11	6	8	2	1	2	2	17		82
<b>Gesamtergebnis</b>	<b>6</b>	<b>18</b>	<b>17</b>	<b>12</b>	<b>31</b>	<b>61</b>	<b>100</b>	<b>56</b>	<b>94</b>	<b>59</b>	<b>86</b>	<b>58</b>	<b>51</b>	<b>204</b>		<b>853</b>

**Fach 107 273N Mittlere u. Neue Gesch NF**

Abschluss	Fachsemester														Gesamtergebnis	
	1	2	3	4	5	6	7	8	9	10	11	12	13	14(+)		
LA Gymnasien	3	6	12	11	10	9	2	3		2	3	2	1	2		66
Magister									1	4	4	5	4	15		33
Promotion mit Abschlussprfg												1		3		4
<b>Gesamtergebnis</b>	<b>3</b>	<b>6</b>	<b>12</b>	<b>11</b>	<b>10</b>	<b>9</b>	<b>2</b>	<b>3</b>	<b>1</b>	<b>6</b>	<b>7</b>	<b>8</b>	<b>5</b>	<b>20</b>		<b>103</b>

**Fach 107 2735 Mittlere u. Neue Gesch 1H50**

Abschluss	Fachsemester														Gesamtergebnis	
	1	2	3	4	5	6	7	8	9	10	11	12	13	14(+)		
Bachelor U (Zwei-Fach)		1			1	6	3	2	2	1						16
<b>Gesamtergebnis</b>		<b>1</b>			<b>1</b>	<b>6</b>	<b>3</b>	<b>2</b>	<b>2</b>	<b>1</b>						<b>16</b>

**Fach 107 2734 Mittlere u. Neue Gesch 2H50**

Abschluss	Fachsemester														Gesamtergebnis	
	1	2	3	4	5	6	7	8	9	10	11	12	13	14(+)		
Bachelor U (Zwei-Fach)					1	1	2	2	1		1					8
<b>Gesamtergebnis</b>					<b>1</b>	<b>1</b>	<b>2</b>	<b>2</b>	<b>1</b>		<b>1</b>					<b>8</b>

Fachsemester und Abschlussziel nach Fächern (Fallzahlen)

**Fach 107 548H Ur- und Frühgeschichte HF**

Abschluss	Fachsemester														Gesamtergebnis
	1	2	3	4	5	6	7	8	9	10	11	12	13	14(+)	
Magister											3	10	5	10	28
Master Uni mit Abschluss	2	1													3
Promotion mit Abschlussprfg	2	1	2	1	1		5		1	1	1				15
<b>Gesamtergebnis</b>	<b>4</b>	<b>2</b>	<b>2</b>	<b>1</b>	<b>1</b>		<b>5</b>		<b>1</b>	<b>1</b>	<b>4</b>	<b>10</b>	<b>5</b>	<b>10</b>	<b>46</b>

**Fach 107 548N Ur- und Frühgeschichte NF**

Abschluss	Fachsemester														Gesamtergebnis
	1	2	3	4	5	6	7	8	9	10	11	12	13	14(+)	
LA Gymnasien					1		2								3
Magister											2	3	5	16	26
Promotion mit Abschlussprfg													1	5	6
<b>Gesamtergebnis</b>					<b>1</b>		<b>2</b>				<b>2</b>	<b>3</b>	<b>6</b>	<b>21</b>	<b>35</b>

**Fach 107 5482 Ur- und Frühgeschichte NF**

Abschluss	Fachsemester														Gesamtergebnis
	1	2	3	4	5	6	7	8	9	10	11	12	13	14(+)	
Bachelor U (Zwei-Fach)	8	6	4	3	4	2	1	2							30
<b>Gesamtergebnis</b>	<b>8</b>	<b>6</b>	<b>4</b>	<b>3</b>	<b>4</b>	<b>2</b>	<b>1</b>	<b>2</b>							<b>30</b>

**Fach 107 5485 Ur- und Frühgeschichte 1H50**

Abschluss	Fachsemester														Gesamtergebnis
	1	2	3	4	5	6	7	8	9	10	11	12	13	14(+)	
Bachelor U (Zwei-Fach)	9	9	5	2	2	2	4	2	5	1					41
<b>Gesamtergebnis</b>	<b>9</b>	<b>9</b>	<b>5</b>	<b>2</b>	<b>2</b>	<b>2</b>	<b>4</b>	<b>2</b>	<b>5</b>	<b>1</b>					<b>41</b>

**Fach 107 5484 Ur- und Frühgeschichte 2H50**

Abschluss	Fachsemester														Gesamtergebnis
	1	2	3	4	5	6	7	8	9	10	11	12	13	14(+)	
Bachelor U (Zwei-Fach)	5	4	3	1	1	2	1		3						20
<b>Gesamtergebnis</b>	<b>5</b>	<b>4</b>	<b>3</b>	<b>1</b>	<b>1</b>	<b>2</b>	<b>1</b>		<b>3</b>						<b>20</b>



Fachsemester und Abschlussziel nach Fächern (Fallzahlen)

**Fach 107 818H Mittellatein HF**

Abschluss	Fachsemester														Gesamtergebnis
	1	2	3	4	5	6	7	8	9	10	11	12	13	14(+)	
LA Gymnasien										1					1
Magister												2			3
Promotion mit Abschlussprfg		1													1
<b>Gesamtergebnis</b>		1								1		2			4

**Fach 107 818N Mittellatein NF**

Abschluss	Fachsemester														Gesamtergebnis
	1	2	3	4	5	6	7	8	9	10	11	12	13	14(+)	
LA Gymnasien								1	2			1			4
Magister											1				1
<b>Gesamtergebnis</b>								1	2		1	1			5

Fachsemester und Abschlussziel nach Fächern (Fallzahlen)

**Fach 107 820H Semitistik HF**

Abschluss	Fachsemester														Gesamtergebnis	
	1	2	3	4	5	6	7	8	9	10	11	12	13	14(+)		
Abschluss im Ausland		2														2
Magister									1			1			5	7
Master Uni mit Abschluss	2	1														3
Promotion mit Abschlussprfg							1			1		1			2	5
<b>Gesamtergebnis</b>	2	3					1		1	1		2			7	17

**Fach 107 820N Semitistik NF**

Abschluss	Fachsemester														Gesamtergebnis	
	1	2	3	4	5	6	7	8	9	10	11	12	13	14(+)		
Magister												2			2	4
Promotion mit Abschlussprfg															2	2
<b>Gesamtergebnis</b>												2			4	6

**Fach 107 8202 Semitistik NF**

Abschluss	Fachsemester														Gesamtergebnis	
	1	2	3	4	5	6	7	8	9	10	11	12	13	14(+)		
Bachelor U (Zwei-Fach)	10	2	3	1	2		1									19
<b>Gesamtergebnis</b>	10	2	3	1	2		1									19

**Fach 107 8205 Semitistik 1H50**

Abschluss	Fachsemester														Gesamtergebnis	
	1	2	3	4	5	6	7	8	9	10	11	12	13	14(+)		
Bachelor U (Zwei-Fach)	2		3		1			1								7
<b>Gesamtergebnis</b>	2		3		1			1								7

**Fach 107 8204 Semitistik 2H50**

Abschluss	Fachsemester														Gesamtergebnis	
	1	2	3	4	5	6	7	8	9	10	11	12	13	14(+)		
Bachelor U (Zwei-Fach)	2		1						1							4
<b>Gesamtergebnis</b>	2		1						1							4

Fachsemester und Abschlussziel nach Fächern (Fallzahlen)

**Fach 107 821H Assyriologie HF**

Abschluss	Fachsemester														Gesamtergebnis		
	1	2	3	4	5	6	7	8	9	10	11	12	13	14(+)			
Abschluss im Ausland			2														2
Magister													2	1			3
Master Uni mit Abschluss	3		1														4
Promotion mit Abschlussprfg			2				1										3
<b>Gesamtergebnis</b>	<b>3</b>		<b>5</b>				<b>1</b>						<b>2</b>	<b>1</b>			<b>12</b>

**Fach 107 821N Assyriologie NF**

Abschluss	Fachsemester														Gesamtergebnis		
	1	2	3	4	5	6	7	8	9	10	11	12	13	14(+)			
Magister													2	6			8
<b>Gesamtergebnis</b>													<b>2</b>	<b>6</b>			<b>8</b>

**Fach 107 8217 Assyriologie HF75**

Abschluss	Fachsemester														Gesamtergebnis		
	1	2	3	4	5	6	7	8	9	10	11	12	13	14(+)			
Bachelor U (Zwei-Fach)	4		1														5
<b>Gesamtergebnis</b>	<b>4</b>		<b>1</b>														<b>5</b>

**Fach 107 8215 Assyriologie 1H50**

Abschluss	Fachsemester														Gesamtergebnis		
	1	2	3	4	5	6	7	8	9	10	11	12	13	14(+)			
Bachelor U (Zwei-Fach)			1		2		2										5
<b>Gesamtergebnis</b>			<b>1</b>		<b>2</b>		<b>2</b>										<b>5</b>

**Fach 107 8214 Assyriologie 2H50**

Abschluss	Fachsemester														Gesamtergebnis		
	1	2	3	4	5	6	7	8	9	10	11	12	13	14(+)			
Bachelor U (Zwei-Fach)	4		2		1												7
<b>Gesamtergebnis</b>	<b>4</b>		<b>2</b>		<b>1</b>												<b>7</b>

Fachsemester und Abschlussziel nach Fächern (Fallzahlen)

**Fach 107 830H Archäologie (byzant.) HF**

Abschluss	Fachsemester														Gesamtergebnis
	1	2	3	4	5	6	7	8	9	10	11	12	13	14(+)	
Magister												1	1	2	4
Master Uni mit Abschluss	1		1		1										3
Promotion mit Abschlussprfg				1	1				1					1	4
<b>Gesamtergebnis</b>	<b>1</b>		<b>1</b>	<b>1</b>	<b>2</b>				<b>1</b>			<b>1</b>	<b>1</b>	<b>3</b>	<b>11</b>

**Fach 107 830N Archäologie (byzant.) NF**

Abschluss	Fachsemester														Gesamtergebnis
	1	2	3	4	5	6	7	8	9	10	11	12	13	14(+)	
Magister										2	1	3	2	4	12
Promotion mit Abschlussprfg														4	4
<b>Gesamtergebnis</b>										<b>2</b>	<b>1</b>	<b>3</b>	<b>2</b>	<b>8</b>	<b>16</b>

**Fach 107 8302 Archäologie (byzant.) NF**

Abschluss	Fachsemester														Gesamtergebnis
	1	2	3	4	5	6	7	8	9	10	11	12	13	14(+)	
Bachelor U (Zwei-Fach)	10	6	7	3	3	5	2	1		1					38
<b>Gesamtergebnis</b>	<b>10</b>	<b>6</b>	<b>7</b>	<b>3</b>	<b>3</b>	<b>5</b>	<b>2</b>	<b>1</b>		<b>1</b>					<b>38</b>

**Fach 107 8305 Archäologie (byzant.) 1H50**

Abschluss	Fachsemester														Gesamtergebnis
	1	2	3	4	5	6	7	8	9	10	11	12	13	14(+)	
Bachelor U (Zwei-Fach)	2	5	1	1	1			2							12
<b>Gesamtergebnis</b>	<b>2</b>	<b>5</b>	<b>1</b>	<b>1</b>	<b>1</b>			<b>2</b>							<b>12</b>

**Fach 107 8304 Archäologie (byzant.) 2H50**

Abschluss	Fachsemester														Gesamtergebnis
	1	2	3	4	5	6	7	8	9	10	11	12	13	14(+)	
Bachelor U (Zwei-Fach)	2	6	1	1					2						12
<b>Gesamtergebnis</b>	<b>2</b>	<b>6</b>	<b>1</b>	<b>1</b>					<b>2</b>						<b>12</b>

Fachsemester und Abschlussziel nach Fächern (Fallzahlen)

**Fach 107 831H Archäologie (klassisch) HF**

Abschluss	Fachsemester														Gesamtergebnis
	1	2	3	4	5	6	7	8	9	10	11	12	13	14(+)	
Abschluss im Ausland		3		1											4
Magister											1	2	5	18	26
Master Uni mit Abschluss	4	1	5	1	7	1									19
Promotion mit Abschlussprfg	1	2	5	2		2	1	1	2	5	1		3	10	35
<b>Gesamtergebnis</b>	<b>5</b>	<b>6</b>	<b>10</b>	<b>4</b>	<b>7</b>	<b>3</b>	<b>1</b>	<b>1</b>	<b>2</b>	<b>5</b>	<b>2</b>	<b>2</b>	<b>8</b>	<b>28</b>	<b>84</b>

**Fach 107 831N Archäologie (klassisch) NF**

Abschluss	Fachsemester														Gesamtergebnis
	1	2	3	4	5	6	7	8	9	10	11	12	13	14(+)	
LA Gymnasien								1	1						2
Magister									1	2	6	10	10	33	62
Promotion mit Abschlussprfg												1	1	4	6
<b>Gesamtergebnis</b>								<b>1</b>	<b>2</b>	<b>2</b>	<b>6</b>	<b>11</b>	<b>11</b>	<b>37</b>	<b>70</b>

**Fach 107 8317 Archäologie (klassisch) HF75**

Abschluss	Fachsemester														Gesamtergebnis
	1	2	3	4	5	6	7	8	9	10	11	12	13	14(+)	
Bachelor U (Zwei-Fach)	21	8	7	5	10	2	1	1							55
<b>Gesamtergebnis</b>	<b>21</b>	<b>8</b>	<b>7</b>	<b>5</b>	<b>10</b>	<b>2</b>	<b>1</b>	<b>1</b>							<b>55</b>

**Fach 107 8312 Archäologie (klassisch) NF**

Abschluss	Fachsemester														Gesamtergebnis
	1	2	3	4	5	6	7	8	9	10	11	12	13	14(+)	
Bachelor U (Zwei-Fach)	9	5	5	4	1		2		1		1		1	1	30
<b>Gesamtergebnis</b>	<b>9</b>	<b>5</b>	<b>5</b>	<b>4</b>	<b>1</b>		<b>2</b>		<b>1</b>		<b>1</b>		<b>1</b>	<b>1</b>	<b>30</b>

**Fach 107 8315 Archäologie (klassisch) 1H50**

Abschluss	Fachsemester														Gesamtergebnis
	1	2	3	4	5	6	7	8	9	10	11	12	13	14(+)	
Bachelor U (Zwei-Fach)	9	5	4	3	7	3	5	1	7	3	1				48
<b>Gesamtergebnis</b>	<b>9</b>	<b>5</b>	<b>4</b>	<b>3</b>	<b>7</b>	<b>3</b>	<b>5</b>	<b>1</b>	<b>7</b>	<b>3</b>	<b>1</b>				<b>48</b>

Fachsemester und Abschlussziel nach Fächern (Fallzahlen)

**Fach 107 8314 Archäologie (klassisch) 2H50**

Abschluss	Fachsemester														Gesamtergebnis	
	1	2	3	4	5	6	7	8	9	10	11	12	13	14(+)		
Bachelor U (Zwei-Fach)	10	5	8	3	4	3	3		4	1						41
<b>Gesamtergebnis</b>	10	5	8	3	4	3	3		4	1						41

Fachsemester und Abschlussziel nach Fächern (Fallzahlen)

**Fach 107 832H Archäologie (vorderasia.) HF**

Abschluss	Fachsemester														Gesamtergebnis
	1	2	3	4	5	6	7	8	9	10	11	12	13	14(+)	
Magister													1	5	6
Promotion mit Abschlussprfg				1	1		1			2				1	6
<b>Gesamtergebnis</b>				1	1		1			2			1	6	12

**Fach 107 832N Archäologie (vorderasia.) NF**

Abschluss	Fachsemester														Gesamtergebnis
	1	2	3	4	5	6	7	8	9	10	11	12	13	14(+)	
Magister										1		7	5	11	24
Promotion mit Abschlussprfg														2	2
<b>Gesamtergebnis</b>										1		7	5	13	26

**Fach 107 8327 Archäologie (vorderasia.) HF75**

Abschluss	Fachsemester														Gesamtergebnis
	1	2	3	4	5	6	7	8	9	10	11	12	13	14(+)	
Bachelor U (Zwei-Fach)	1	1													2
<b>Gesamtergebnis</b>	1	1													2

**Fach 107 8322 Archäologie (vorderasia.) NF**

Abschluss	Fachsemester														Gesamtergebnis
	1	2	3	4	5	6	7	8	9	10	11	12	13	14(+)	
Bachelor U (Zwei-Fach)	1		1	1	2	1	1		1						8
<b>Gesamtergebnis</b>	1		1	1	2	1	1		1						8

**Fach 107 8325 Archäologie (vorderasia.) 1H50**

Abschluss	Fachsemester														Gesamtergebnis
	1	2	3	4	5	6	7	8	9	10	11	12	13	14(+)	
Bachelor U (Zwei-Fach)	3	1	3			1			2						10
<b>Gesamtergebnis</b>	3	1	3			1			2						10

**Fach 107 8324 Archäologie (vorderasia.) 2H50**

Abschluss	Fachsemester														Gesamtergebnis
	1	2	3	4	5	6	7	8	9	10	11	12	13	14(+)	
Bachelor U (Zwei-Fach)	3	5	1	1		2	3	2	1		1				19
<b>Gesamtergebnis</b>	3	5	1	1		2	3	2	1		1				19

Fachsemester und Abschlussziel nach Fächern (Fallzahlen)

**Fach 107 8347 I.dis. Archäologie (kl.) HF75**

Abschluss	Fachsemester														Gesamtergebnis	
	1	2	3	4	5	6	7	8	9	10	11	12	13	14(+)		
Bachelor U (Zwei-Fach)							3		3							6
<b>Gesamtergebnis</b>							3		3							6

**Fach 107 838H American Studies HF**

Abschluss	Fachsemester														Gesamtergebnis	
	1	2	3	4	5	6	7	8	9	10	11	12	13	14(+)		
Abschluss im Ausland		3														3
Bachelor Uni	32	3	16	13	5											69
Master Uni mit Abschluss	16		14								1					31
Promotion mit Abschlussprfg	2		1	1	2	1	3	2	1		3		1			17
<b>Gesamtergebnis</b>	50	6	31	14	7	1	3	2	1		4		1			120



Fachsemester und Abschlussziel nach Fächern (Fallzahlen)

**Fach 107 840H Osteuropäische Geschichte HF**

Abschluss	Fachsemester														Gesamtergebnis
	1	2	3	4	5	6	7	8	9	10	11	12	13	14(+)	
Magister										2	4	5	3	9	23
Promotion mit Abschlussprfg		2	1				1	1	1	1	1			3	11
<b>Gesamtergebnis</b>		2	1				1	1	1	3	5	5	3	12	34

**Fach 107 840N Osteuropäische Geschichte NF**

Abschluss	Fachsemester														Gesamtergebnis
	1	2	3	4	5	6	7	8	9	10	11	12	13	14(+)	
Magister							1				2	9	1	6	19
<b>Gesamtergebnis</b>							1				2	9	1	6	19

Fachsemester und Abschlussziel nach Fächern (Fallzahlen)

**Fach 107 841H Geschichte Südasiens HF**

Abschluss	Fachsemester														Gesamtergebnis
	1	2	3	4	5	6	7	8	9	10	11	12	13	14(+)	
Magister									1	1	1	6	2	3	14
Promotion mit Abschlussprfg		1				1	1		1						4
<b>Gesamtergebnis</b>		1				1	1		2	1	1	6	2	3	18

**Fach 107 841N Geschichte Südasiens NF**

Abschluss	Fachsemester														Gesamtergebnis
	1	2	3	4	5	6	7	8	9	10	11	12	13	14(+)	
Magister										1	1	4	4	8	18
<b>Gesamtergebnis</b>										1	1	4	4	8	18

**Fach 107 8412 Geschichte Südasiens NF**

Abschluss	Fachsemester														Gesamtergebnis
	1	2	3	4	5	6	7	8	9	10	11	12	13	14(+)	
Bachelor U (Zwei-Fach)	4	2	2		4		3	1	3						19
<b>Gesamtergebnis</b>	4	2	2		4		3	1	3						19

**Fach 107 8415 Geschichte Südasiens 1H50**

Abschluss	Fachsemester														Gesamtergebnis
	1	2	3	4	5	6	7	8	9	10	11	12	13	14(+)	
Bachelor U (Zwei-Fach)	3	1			1				2						7
<b>Gesamtergebnis</b>	3	1			1				2						7

**Fach 107 8414 Geschichte Südasiens 2H50**

Abschluss	Fachsemester														Gesamtergebnis
	1	2	3	4	5	6	7	8	9	10	11	12	13	14(+)	
Bachelor U (Zwei-Fach)		3	1				1								5
<b>Gesamtergebnis</b>		3	1				1								5

Fachsemester und Abschlussziel nach Fächern (Fallzahlen)

**Fach 107 842N Hist. Grundwissenschaften NF**

Abschluss	Fachsemester														Gesamtergebnis
	1	2	3	4	5	6	7	8	9	10	11	12	13	14(+)	
Magister										1	2	5	2	4	14
Promotion mit Abschlussprfg														4	4
<b>Gesamtergebnis</b>										1	2	5	2	8	18

**Fach 107 8422 Hist. Grundwissenschaften NF**

Abschluss	Fachsemester														Gesamtergebnis
	1	2	3	4	5	6	7	8	9	10	11	12	13	14(+)	
Bachelor U (Zwei-Fach)	14	3	11		1		1			1					31
<b>Gesamtergebnis</b>	14	3	11		1		1			1					31

Fachsemester und Abschlussziel nach Fächern (Fallzahlen)

**Fach 107 845H Indologie 1 (klassische) HF**

Abschluss	Fachsemester														Gesamtergebnis
	1	2	3	4	5	6	7	8	9	10	11	12	13	14(+)	
Magister												3		4	7
Promotion mit Abschlussprfg					1				2					1	4
<b>Gesamtergebnis</b>					1				2			3		5	11

**Fach 107 845N Indologie 1 (klassische) NF**

Abschluss	Fachsemester														Gesamtergebnis
	1	2	3	4	5	6	7	8	9	10	11	12	13	14(+)	
Magister										1			2	1	4
<b>Gesamtergebnis</b>										1			2	1	4

**Fach 107 846H Indologie 2 (neuere) HF**

Abschluss	Fachsemester														Gesamtergebnis
	1	2	3	4	5	6	7	8	9	10	11	12	13	14(+)	
Abschluss im Ausland		1													1
Magister													3	1	4
Promotion mit Abschlussprfg					1	1			1					1	4
<b>Gesamtergebnis</b>		1			1	1			1				3	2	9

**Fach 107 846N Indologie 2 (neuere) NF**

Abschluss	Fachsemester														Gesamtergebnis
	1	2	3	4	5	6	7	8	9	10	11	12	13	14(+)	
Magister										1		1	2	7	11
<b>Gesamtergebnis</b>										1		1	2	7	11

Fachsemester und Abschlussziel nach Fächern (Fallzahlen)

**Fach 107 850H Kunstgeschichte Ostasiens HF**

Abschluss	Fachsemester														Gesamtergebnis	
	1	2	3	4	5	6	7	8	9	10	11	12	13	14(+)		
Abschluss im Ausland		2		1												3
Magister							1			1	2	2	5	20		31
Master Uni mit Abschluss	6		2	1	2		2		1							14
Promotion mit Abschlussprfg		1	4	2	1	2	5			1	2		2	4		24
<b>Gesamtergebnis</b>	<b>6</b>	<b>3</b>	<b>6</b>	<b>4</b>	<b>3</b>	<b>2</b>	<b>7</b>	<b>1</b>	<b>1</b>	<b>2</b>	<b>4</b>	<b>2</b>	<b>7</b>	<b>24</b>		<b>72</b>

**Fach 107 850N Kunstgeschichte Ostasiens NF**

Abschluss	Fachsemester														Gesamtergebnis	
	1	2	3	4	5	6	7	8	9	10	11	12	13	14(+)		
Magister								1	1	2	2	4	2	10		22
Promotion mit Abschlussprfg												1				1
<b>Gesamtergebnis</b>								<b>1</b>	<b>1</b>	<b>2</b>	<b>2</b>	<b>5</b>	<b>2</b>	<b>10</b>		<b>23</b>

**Fach 107 8502 Kunstgeschichte Ostasiens NF**

Abschluss	Fachsemester														Gesamtergebnis	
	1	2	3	4	5	6	7	8	9	10	11	12	13	14(+)		
Bachelor U (Zwei-Fach)	28	4	18	5	10	5	7		1		1	1				80
<b>Gesamtergebnis</b>	<b>28</b>	<b>4</b>	<b>18</b>	<b>5</b>	<b>10</b>	<b>5</b>	<b>7</b>		<b>1</b>		<b>1</b>	<b>1</b>				<b>80</b>

Fachsemester und Abschlussziel nach Fächern (Fallzahlen)

**Fach 107 852H Südasiastudien HF**

Abschluss	Fachsemester														Gesamtergebnis	
	1	2	3	4	5	6	7	8	9	10	11	12	13	14(+)		
Abschluss im Ausland		2														2
Bachelor Uni	47	2	10		1	1	2									63
Master Uni mit Abschluss	11	2	5		1											19
<b>Gesamtergebnis</b>	<b>58</b>	<b>6</b>	<b>15</b>		<b>2</b>	<b>1</b>	<b>2</b>									<b>84</b>

**Fach 107 8527 Südasiastudien HF75**

Abschluss	Fachsemester														Gesamtergebnis	
	1	2	3	4	5	6	7	8	9	10	11	12	13	14(+)		
Bachelor U (Zwei-Fach)	9		5		9	2	6	2	4							37
<b>Gesamtergebnis</b>	<b>9</b>		<b>5</b>		<b>9</b>	<b>2</b>	<b>6</b>	<b>2</b>	<b>4</b>							<b>37</b>

**Fach 107 8522 Südasiastudien NF**

Abschluss	Fachsemester														Gesamtergebnis	
	1	2	3	4	5	6	7	8	9	10	11	12	13	14(+)		
Bachelor U (Zwei-Fach)	4		2	3	3	1	4		2							19
<b>Gesamtergebnis</b>	<b>4</b>		<b>2</b>	<b>3</b>	<b>3</b>	<b>1</b>	<b>4</b>		<b>2</b>							<b>19</b>

**Fach 107 8524 Südasiastudien 2H50**

Abschluss	Fachsemester														Gesamtergebnis	
	1	2	3	4	5	6	7	8	9	10	11	12	13	14(+)		
Bachelor U (Zwei-Fach)	6	1	3		2											12
<b>Gesamtergebnis</b>	<b>6</b>	<b>1</b>	<b>3</b>		<b>2</b>											<b>12</b>

Fachsemester und Abschlussziel nach Fächern (Fallzahlen)

**Fach 107 853H Ostasienwissenschaften HF**

Abschluss	Fachsemester														Gesamtergebnis	
	1	2	3	4	5	6	7	8	9	10	11	12	13	14(+)		
Abschluss im Ausland		4														4
Bachelor Uni												1		6		7
<b>Gesamtergebnis</b>		4										1		6		11

**Fach 107 853N Ostasienwissenschaften NF**

Abschluss	Fachsemester														Gesamtergebnis	
	1	2	3	4	5	6	7	8	9	10	11	12	13	14(+)		
Bachelor U (Zwei-Fach)			1		1	2		1								5
<b>Gesamtergebnis</b>			1		1	2		1								5

**Fach 107 8537 Ostasienwissenschaften HF75**

Abschluss	Fachsemester														Gesamtergebnis	
	1	2	3	4	5	6	7	8	9	10	11	12	13	14(+)		
Bachelor U (Zwei-Fach)	123	15	105	31	71	12	38	11	10	4	9	2	4	2		437
<b>Gesamtergebnis</b>	123	15	105	31	71	12	38	11	10	4	9	2	4	2		437

**Fach 107 8532 Ostasienwissenschaften NF**

Abschluss	Fachsemester														Gesamtergebnis	
	1	2	3	4	5	6	7	8	9	10	11	12	13	14(+)		
Bachelor U (Zwei-Fach)	29	5	25	4	13	1	5	3	3	2	2	1				93
<b>Gesamtergebnis</b>	29	5	25	4	13	1	5	3	3	2	2	1				93

**Fach 107 8534 Ostasienwissenschaften 2H50**

Abschluss	Fachsemester														Gesamtergebnis	
	1	2	3	4	5	6	7	8	9	10	11	12	13	14(+)		
Bachelor U (Zwei-Fach)	6	2	7	3	4	1	2				1					26
<b>Gesamtergebnis</b>	6	2	7	3	4	1	2				1					26

Fachsemester und Abschlussziel nach Fächern (Fallzahlen)

Fach 107 858E Chinesisch Beifach

Abschluss	Fachsemester														Gesamtergebnis	
	1	2	3	4	5	6	7	8	9	10	11	12	13	14(+)		
LA Gymnasien		1			1											2
<b>Gesamtergebnis</b>		1			1											2



Fachsemester und Abschlussziel nach Fächern (Fallzahlen)

**Fach 107 860H Sinologie 1 (klassische) HF**

Abschluss	Fachsemester														Gesamtergebnis
	1	2	3	4	5	6	7	8	9	10	11	12	13	14(+)	
Magister										1	1		1	9	12
Promotion mit Abschlussprfg		1	1			1									3
<b>Gesamtergebnis</b>		1	1			1				1	1		1	9	15

**Fach 107 860N Sinologie 1 (klassische) NF**

Abschluss	Fachsemester														Gesamtergebnis
	1	2	3	4	5	6	7	8	9	10	11	12	13	14(+)	
Magister									1			1	1	6	9
Promotion mit Abschlussprfg														2	2
<b>Gesamtergebnis</b>									1			1	1	8	11

**Fach 107 861H Sinologie 2 (moderne) HF**

Abschluss	Fachsemester														Gesamtergebnis
	1	2	3	4	5	6	7	8	9	10	11	12	13	14(+)	
Abschluss im Ausland		2													2
Magister									1	3	2	3	7	28	44
Promotion mit Abschlussprfg	1			2	2	1	4	1	3					2	16
<b>Gesamtergebnis</b>	1	2		2	2	1	4	1	4	3	2	3	7	30	62

**Fach 107 861N Sinologie 2 (moderne) NF**

Abschluss	Fachsemester														Gesamtergebnis
	1	2	3	4	5	6	7	8	9	10	11	12	13	14(+)	
Magister									1				2	8	11
Promotion mit Abschlussprfg														1	1
<b>Gesamtergebnis</b>									1				2	9	12

Fachsemester und Abschlussziel nach Fächern (Fallzahlen)

**Fach 107 883H Islamwissenschaft 1 HF**

Abschluss	Fachsemester														Gesamtergebnis
	1	2	3	4	5	6	7	8	9	10	11	12	13	14(+)	
Magister							1		2	2	8	9	11	34	67
Promotion mit Abschlussprfg			1				1	1	1	1				5	10
<b>Gesamtergebnis</b>			1				2	1	3	3	8	9	11	39	77

**Fach 107 883N Islamwissenschaft 1 NF**

Abschluss	Fachsemester														Gesamtergebnis
	1	2	3	4	5	6	7	8	9	10	11	12	13	14(+)	
Magister								1	2		5	5	9	7	29
Promotion mit Abschlussprfg											1			1	2
<b>Gesamtergebnis</b>								1	2		6	5	9	8	31

**Fach 107 884N Islamwissenschaft 2 NF**

Abschluss	Fachsemester														Gesamtergebnis
	1	2	3	4	5	6	7	8	9	10	11	12	13	14(+)	
Magister											1	4		6	11
<b>Gesamtergebnis</b>											1	4		6	11

Fachsemester und Abschlussziel nach Fächern (Fallzahlen)

**Fach 107 8857 Islamic Studies HF75**

Abschluss	Fachsemester														Gesamtergebnis		
	1	2	3	4	5	6	7	8	9	10	11	12	13	14(+)			
Bachelor U (Zwei-Fach)	27		14	3	14	1	6	1	8	1	2						77
<b>Gesamtergebnis</b>	27		14	3	14	1	6	1	8	1	2						77

**Fach 107 8852 Islamic Studies NF**

Abschluss	Fachsemester														Gesamtergebnis		
	1	2	3	4	5	6	7	8	9	10	11	12	13	14(+)			
Bachelor U (Zwei-Fach)	10	4	6	2	4	1	4				2						33
<b>Gesamtergebnis</b>	10	4	6	2	4	1	4				2						33

**Fach 107 8854 Islamic Studies 2H50**

Abschluss	Fachsemester														Gesamtergebnis		
	1	2	3	4	5	6	7	8	9	10	11	12	13	14(+)			
Bachelor U (Zwei-Fach)	7		3	1	4	3	2		4		3						27
<b>Gesamtergebnis</b>	7		3	1	4	3	2		4		3						27

Fachsemester und Abschlussziel nach Fächern (Fallzahlen)

**Fach 107 891H Transcultural Studies HF**

Abschluss	Fachsemester														Gesamtergebnis
	1	2	3	4	5	6	7	8	9	10	11	12	13	14(+)	
Abschluss im Ausland		5													5
Master Uni mit Abschluss	44	4	14												62
<b>Gesamtergebnis</b>	44	9	14												67

Fachsemester und Abschlussziel nach Fächern (Fallzahlen)

**Fach 107 902H Kult/Relges. S-A (Indo 1) HF**

Abschluss	Fachsemester														Gesamtergebnis		
	1	2	3	4	5	6	7	8	9	10	11	12	13	14(+)			
Master Uni mit Abschluss				1			1				1						3
<b>Gesamtergebnis</b>				1			1				1						3

**Fach 107 9022 Kult/Relges. S-A (Indo 1) NF**

Abschluss	Fachsemester														Gesamtergebnis		
	1	2	3	4	5	6	7	8	9	10	11	12	13	14(+)			
Bachelor U (Zwei-Fach)	3		1					2									6
<b>Gesamtergebnis</b>	3		1					2									6

**Fach 107 9025 Kult/Relges. S-A (Indo 1) 1H50**

Abschluss	Fachsemester														Gesamtergebnis		
	1	2	3	4	5	6	7	8	9	10	11	12	13	14(+)			
Bachelor U (Zwei-Fach)	2		3		3		2			2							12
<b>Gesamtergebnis</b>	2		3		3		2			2							12

**Fach 107 9024 Kult/Relges. S-A (Indo 1) 2H50**

Abschluss	Fachsemester														Gesamtergebnis		
	1	2	3	4	5	6	7	8	9	10	11	12	13	14(+)			
Bachelor U (Zwei-Fach)	5	1	1								1						8
<b>Gesamtergebnis</b>	5	1	1								1						8

Fachsemester und Abschlussziel nach Fächern (Fallzahlen)

**Fach 107 903H Neuere Spr. u. Lit. S-A HF**

Abschluss	Fachsemester														Gesamtergebnis	
	1	2	3	4	5	6	7	8	9	10	11	12	13	14(+)		
Abschluss im Ausland		1														1
Master Uni mit Abschluss	1			1												2
<b>Gesamtergebnis</b>	1	1		1												3

**Fach 107 9032 Neuere Spr. u. Lit. S-A NF**

Abschluss	Fachsemester														Gesamtergebnis	
	1	2	3	4	5	6	7	8	9	10	11	12	13	14(+)		
Bachelor U (Zwei-Fach)	3			1	1	1	5	3	3	1						18
<b>Gesamtergebnis</b>	3			1	1	1	5	3	3	1						18

**Fach 107 9035 Neuere Spr. u. Lit. S-A 1H50**

Abschluss	Fachsemester														Gesamtergebnis	
	1	2	3	4	5	6	7	8	9	10	11	12	13	14(+)		
Bachelor U (Zwei-Fach)	2		1	2	2						2					9
<b>Gesamtergebnis</b>	2		1	2	2						2					9

**Fach 107 9034 Neuere Spr. u. Lit. S-A 2H50**

Abschluss	Fachsemester														Gesamtergebnis	
	1	2	3	4	5	6	7	8	9	10	11	12	13	14(+)		
Bachelor U (Zwei-Fach)			1					1								2
<b>Gesamtergebnis</b>			1					1								2

Fachsemester und Abschlussziel nach Fächern (Fallzahlen)

**Fach 107 912H Klass Phil: Latinistik HF**

Abschluss	Fachsemester														Gesamtergebnis
	1	2	3	4	5	6	7	8	9	10	11	12	13	14(+)	
Abschluss im Ausland		8													8
Master Uni mit Abschluss			1				1								2
<b>Gesamtergebnis</b>		8	1				1								10

**Fach 107 9122 Klass Phil: Latinistik NF**

Abschluss	Fachsemester														Gesamtergebnis
	1	2	3	4	5	6	7	8	9	10	11	12	13	14(+)	
Bachelor U (Zwei-Fach)	3	1	1		1	1									7
<b>Gesamtergebnis</b>	3	1	1		1	1									7

**Fach 107 9125 Klass Phil: Latinistik 1H50**

Abschluss	Fachsemester														Gesamtergebnis
	1	2	3	4	5	6	7	8	9	10	11	12	13	14(+)	
Bachelor U (Zwei-Fach)	7	2	2	2	2		1								16
<b>Gesamtergebnis</b>	7	2	2	2	2		1								16

**Fach 107 9124 Klass Phil: Latinistik 2H50**

Abschluss	Fachsemester														Gesamtergebnis
	1	2	3	4	5	6	7	8	9	10	11	12	13	14(+)	
Bachelor U (Zwei-Fach)	3	3	1		2				1	1					11
<b>Gesamtergebnis</b>	3	3	1		2				1	1					11

Fachsemester und Abschlussziel nach Fächern (Fallzahlen)

**Fach 107 913H Klass Phil: Gräzistik HF**

Abschluss	Fachsemester														Gesamtergebnis	
	1	2	3	4	5	6	7	8	9	10	11	12	13	14(+)		
Abschluss im Ausland		1														1
Master Uni mit Abschluss		1		1												2
<b>Gesamtergebnis</b>		2		1												3

**Fach 107 913N Klass Phil: Gräzistik NF**

Abschluss	Fachsemester														Gesamtergebnis	
	1	2	3	4	5	6	7	8	9	10	11	12	13	14(+)		
Abschluss im Ausland		1														1
<b>Gesamtergebnis</b>		1														1

**Fach 107 9132 Klass Phil: Gräzistik NF**

Abschluss	Fachsemester														Gesamtergebnis	
	1	2	3	4	5	6	7	8	9	10	11	12	13	14(+)		
Bachelor U (Zwei-Fach)	1	1	1													3
<b>Gesamtergebnis</b>	1	1	1													3

**Fach 107 9135 Klass Phil: Gräzistik 1H50**

Abschluss	Fachsemester														Gesamtergebnis	
	1	2	3	4	5	6	7	8	9	10	11	12	13	14(+)		
Bachelor U (Zwei-Fach)	2				1					1						4
<b>Gesamtergebnis</b>	2				1					1						4

**Fach 107 9134 Klass Phil: Gräzistik 2H50**

Abschluss	Fachsemester														Gesamtergebnis	
	1	2	3	4	5	6	7	8	9	10	11	12	13	14(+)		
Bachelor U (Zwei-Fach)	4		2	2	2				1							11
<b>Gesamtergebnis</b>	4		2	2	2				1							11



Fachsemester und Abschlussziel nach Fächern (Fallzahlen)

**Fach 107 9147 Altorient. Assyriologie HF75**

Abschluss	Fachsemester														Gesamtergebnis	
	1	2	3	4	5	6	7	8	9	10	11	12	13	14(+)		
Bachelor U (Zwei-Fach)						1										1
<b>Gesamtergebnis</b>						1										1

**Fach 107 915H Kunstgesch Museo.(IntMst) HF**

Abschluss	Fachsemester														Gesamtergebnis	
	1	2	3	4	5	6	7	8	9	10	11	12	13	14(+)		
Master Uni mit Abschluss	7		10		5		1									23
<b>Gesamtergebnis</b>	7		10		5		1									23

**Fach 107 916H Sinologie (Chin. Studies) HF**

Abschluss	Fachsemester														Gesamtergebnis	
	1	2	3	4	5	6	7	8	9	10	11	12	13	14(+)		
Master Uni mit Abschluss	10	3	5	3	3		1		1	1						27
Promotion mit Abschlussprfg		1					1									2
<b>Gesamtergebnis</b>	10	4	5	3	3		2		1	1						29

**Fach 107 917H Mittelalterstudien HF**

Abschluss	Fachsemester														Gesamtergebnis	
	1	2	3	4	5	6	7	8	9	10	11	12	13	14(+)		
Master Uni mit Abschluss	4	3	2													9
<b>Gesamtergebnis</b>	4	3	2													9

Fachsemester und Abschlussziel nach Fächern (Fallzahlen)

**Fach 107 918H Global History HF**

Abschluss	Fachsemester														Gesamtergebnis	
	1	2	3	4	5	6	7	8	9	10	11	12	13	14(+)		
Abschluss im Ausland					1											1
Master Uni mit Abschluss	10	2	11	2	7											32
<b>Gesamtergebnis</b>	10	2	11	2	8											33

**Fach 107 9197 Altorient. Vorderasien HF75**

Abschluss	Fachsemester														Gesamtergebnis	
	1	2	3	4	5	6	7	8	9	10	11	12	13	14(+)		
Bachelor U (Zwei-Fach)			1			1										2
<b>Gesamtergebnis</b>			1			1										2

**Fach 107 9217 Ält u Neu Philosophie HF75**

Abschluss	Fachsemester														Gesamtergebnis	
	1	2	3	4	5	6	7	8	9	10	11	12	13	14(+)		
Bachelor U (Zwei-Fach)			1		2	7	11	3	8	3	2	2				39
<b>Gesamtergebnis</b>			1		2	7	11	3	8	3	2	2				39

**Fach 107 930H Nah-Mitteloststudien HF**

Abschluss	Fachsemester														Gesamtergebnis	
	1	2	3	4	5	6	7	8	9	10	11	12	13	14(+)		
Master Uni mit Abschluss	3		1				1		1							6
<b>Gesamtergebnis</b>	3		1				1		1							6

**Fach 107 935H Geschichtswissenschaft HF**

Abschluss	Fachsemester														Gesamtergebnis	
	1	2	3	4	5	6	7	8	9	10	11	12	13	14(+)		
Master Uni mit Abschluss	5		4	1	1											11
<b>Gesamtergebnis</b>	5		4	1	1											11

Fachsemester und Abschlussziel nach Fächern (Fallzahlen)

**Fach 109 8H Anglistik/Englisch HF**

Abschluss	Fachsemester														Gesamtergebnis	
	1	2	3	4	5	6	7	8	9	10	11	12	13	14(+)		
Abschluss im Ausland		36														36
Master Uni mit Abschluss	5	4	3	8	4	1	2									27
<b>Gesamtergebnis</b>	5	40	3	8	4	1	2									63

**Fach 109 59H Französisch HF**

Abschluss	Fachsemester														Gesamtergebnis	
	1	2	3	4	5	6	7	8	9	10	11	12	13	14(+)		
LA Gymnasien	53	4	38	10	42	23	41	30	38	40	43	26	13	22		423
Promotion mit Abschlussprfg							1							2		3
<b>Gesamtergebnis</b>	53	4	38	10	42	23	42	30	38	40	43	26	13	24		426

**Fach 109 59N Französisch NF**

Abschluss	Fachsemester														Gesamtergebnis	
	1	2	3	4	5	6	7	8	9	10	11	12	13	14(+)		
LA Gymnasien	1		1	1	9	1	4	2	2	3	4	4	3	2		37
<b>Gesamtergebnis</b>	1		1	1	9	1	4	2	2	3	4	4	3	2		37

**Fach 109 59E Französisch Beifach**

Abschluss	Fachsemester														Gesamtergebnis	
	1	2	3	4	5	6	7	8	9	10	11	12	13	14(+)		
LA Gymnasien	1				1							1				3
<b>Gesamtergebnis</b>	1				1							1				3

Fachsemester und Abschlussziel nach Fächern (Fallzahlen)

**Fach 109 67H Germanistik/Deutsch HF**

Abschluss	Fachsemester														Gesamtergebnis	
	1	2	3	4	5	6	7	8	9	10	11	12	13	14(+)		
Abschluss im Ausland		28	4	2				1								35
LA Berufsschulen	9	1	8	6	4	2	3	5	1	3	1		1	4		48
LA Gymnasien	122	73	125	69	102	53	98	49	80	66	74	44	38	122		1115
Magister									1	4	6	13	23	61		108
Master Uni mit Abschluss	8	1	8		1	1	1									20
Promotion mit Abschlussprfg	14	7	6	11	4	7	8	3	1	4	3	1		12		81
<b>Gesamtergebnis</b>	<b>153</b>	<b>110</b>	<b>151</b>	<b>88</b>	<b>111</b>	<b>63</b>	<b>110</b>	<b>58</b>	<b>83</b>	<b>77</b>	<b>84</b>	<b>58</b>	<b>62</b>	<b>199</b>		<b>1407</b>

**Fach 109 67N Germanistik/Deutsch NF**

Abschluss	Fachsemester														Gesamtergebnis	
	1	2	3	4	5	6	7	8	9	10	11	12	13	14(+)		
LA Gymnasien	16	10	15	14	15	16	8	6	7	4	3	2		5		121
Magister										2	1	1	3	9		16
Promotion mit Abschlussprfg														1		1
<b>Gesamtergebnis</b>	<b>16</b>	<b>10</b>	<b>15</b>	<b>14</b>	<b>15</b>	<b>16</b>	<b>8</b>	<b>6</b>	<b>7</b>	<b>6</b>	<b>4</b>	<b>3</b>	<b>3</b>	<b>15</b>		<b>138</b>

**Fach 109 672 Germanistik/Deutsch NF**

Abschluss	Fachsemester														Gesamtergebnis	
	1	2	3	4	5	6	7	8	9	10	11	12	13	14(+)		
Bachelor U (Zwei-Fach)	25	17	12	13	21	6	4	3	3		1					105
<b>Gesamtergebnis</b>	<b>25</b>	<b>17</b>	<b>12</b>	<b>13</b>	<b>21</b>	<b>6</b>	<b>4</b>	<b>3</b>	<b>3</b>		<b>1</b>					<b>105</b>

**Fach 109 675 Germanistik/Deutsch 1H50**

Abschluss	Fachsemester														Gesamtergebnis	
	1	2	3	4	5	6	7	8	9	10	11	12	13	14(+)		
Bachelor U (Zwei-Fach)	47	21	25	9	20	13	16	9	6		5					171
<b>Gesamtergebnis</b>	<b>47</b>	<b>21</b>	<b>25</b>	<b>9</b>	<b>20</b>	<b>13</b>	<b>16</b>	<b>9</b>	<b>6</b>		<b>5</b>					<b>171</b>

**Fach 109 674 Germanistik/Deutsch 2H50**

Abschluss	Fachsemester														Gesamtergebnis	
	1	2	3	4	5	6	7	8	9	10	11	12	13	14(+)		
Bachelor U (Zwei-Fach)	34	11	22	9	13	5	2	2			1					99
<b>Gesamtergebnis</b>	<b>34</b>	<b>11</b>	<b>22</b>	<b>9</b>	<b>13</b>	<b>5</b>	<b>2</b>	<b>2</b>			<b>1</b>					<b>99</b>

Fachsemester und Abschlussziel nach Fächern (Fallzahlen)

**Fach 109 67E Germanistik/Deutsch Beifach**

Abschluss	Fachsemester														Gesamtergebnis
	1	2	3	4	5	6	7	8	9	10	11	12	13	14(+)	
LA Berufsschulen		1													1
LA Gymnasien	9	3	3	1	1	1									18
<b>Gesamtergebnis</b>	9	4	3	1	1	1									19

Fachsemester und Abschlussziel nach Fächern (Fallzahlen)

**Fach 109 84H Italienisch HF**

Abschluss	Fachsemester														Gesamtergebnis
	1	2	3	4	5	6	7	8	9	10	11	12	13	14(+)	
LA Gymnasien	14	1	11	1	15	7	8	6	10	8	16	8	5	8	118
Promotion mit Abschlussprfg							1								1
<b>Gesamtergebnis</b>	14	1	11	1	15	7	8	7	10	8	16	8	5	8	119

**Fach 109 84N Italienisch NF**

Abschluss	Fachsemester														Gesamtergebnis
	1	2	3	4	5	6	7	8	9	10	11	12	13	14(+)	
LA Gymnasien					2	2	1		2		1				9
<b>Gesamtergebnis</b>					2	2	1		2		1			1	9

**Fach 109 84E Italienisch Beifach**

Abschluss	Fachsemester														Gesamtergebnis
	1	2	3	4	5	6	7	8	9	10	11	12	13	14(+)	
LA Gymnasien	1	1	1	1											4
<b>Gesamtergebnis</b>	1	1	1	1											4

Fachsemester und Abschlussziel nach Fächern (Fallzahlen)

**Fach 109 137H Romanistik HF**

Abschluss	Fachsemester														Gesamtergebnis	
	1	2	3	4	5	6	7	8	9	10	11	12	13	14(+)		
Abschluss im Ausland		1														1
Magister											1					1
Master Uni mit Abschluss	3		3													6
Promotion mit Abschlussprfg	2	4	2	2	3	4	1		1	2	1					22
<b>Gesamtergebnis</b>	<b>5</b>	<b>5</b>	<b>5</b>	<b>2</b>	<b>3</b>	<b>4</b>	<b>1</b>		<b>1</b>	<b>2</b>	<b>2</b>					<b>30</b>

**Fach 109 137N Romanistik NF**

Abschluss	Fachsemester														Gesamtergebnis	
	1	2	3	4	5	6	7	8	9	10	11	12	13	14(+)		
Magister															1	1
<b>Gesamtergebnis</b>															<b>1</b>	<b>1</b>

**Fach 109 139H Russisch HF**

Abschluss	Fachsemester														Gesamtergebnis	
	1	2	3	4	5	6	7	8	9	10	11	12	13	14(+)		
LA Gymnasien	21	6	8	4	3		6		3	2	1	1		2		57
<b>Gesamtergebnis</b>	<b>21</b>	<b>6</b>	<b>8</b>	<b>4</b>	<b>3</b>		<b>6</b>		<b>3</b>	<b>2</b>	<b>1</b>	<b>1</b>		<b>2</b>		<b>57</b>

**Fach 109 139N Russisch NF**

Abschluss	Fachsemester														Gesamtergebnis	
	1	2	3	4	5	6	7	8	9	10	11	12	13	14(+)		
LA Gymnasien		1			2						1					4
<b>Gesamtergebnis</b>		<b>1</b>			<b>2</b>						<b>1</b>					<b>4</b>

**Fach 109 139E Russisch Beifach**

Abschluss	Fachsemester														Gesamtergebnis	
	1	2	3	4	5	6	7	8	9	10	11	12	13	14(+)		
LA Gymnasien					1											1
<b>Gesamtergebnis</b>					<b>1</b>											<b>1</b>

Fachsemester und Abschlussziel nach Fächern (Fallzahlen)

**Fach 109 146H Slavistik HF**

Abschluss	Fachsemester														Gesamtergebnis
	1	2	3	4	5	6	7	8	9	10	11	12	13	14(+)	
Abschluss im Ausland		4													4
Master Uni mit Abschluss	2	1		1	3										7
Promotion mit Abschlussprfg	1	1				2	2								6
<b>Gesamtergebnis</b>	<b>3</b>	<b>6</b>		<b>1</b>	<b>3</b>	<b>2</b>	<b>2</b>								<b>17</b>

**Fach 109 1467 Slavistik HF75**

Abschluss	Fachsemester														Gesamtergebnis
	1	2	3	4	5	6	7	8	9	10	11	12	13	14(+)	
Bachelor U (Zwei-Fach)	22	13	12	11	7	8	5	3	3	1	1				86
<b>Gesamtergebnis</b>	<b>22</b>	<b>13</b>	<b>12</b>	<b>11</b>	<b>7</b>	<b>8</b>	<b>5</b>	<b>3</b>	<b>3</b>	<b>1</b>	<b>1</b>				<b>86</b>

**Fach 109 1462 Slavistik NF**

Abschluss	Fachsemester														Gesamtergebnis
	1	2	3	4	5	6	7	8	9	10	11	12	13	14(+)	
Bachelor U (Zwei-Fach)	19	9	7	8	5	7	3	6	1	2	1				68
<b>Gesamtergebnis</b>	<b>19</b>	<b>9</b>	<b>7</b>	<b>8</b>	<b>5</b>	<b>7</b>	<b>3</b>	<b>6</b>	<b>1</b>	<b>2</b>	<b>1</b>				<b>68</b>

**Fach 109 1465 Slavistik 1H50**

Abschluss	Fachsemester														Gesamtergebnis
	1	2	3	4	5	6	7	8	9	10	11	12	13	14(+)	
Bachelor U (Zwei-Fach)	3	2	2	3	2		2								14
<b>Gesamtergebnis</b>	<b>3</b>	<b>2</b>	<b>2</b>	<b>3</b>	<b>2</b>		<b>2</b>								<b>14</b>

**Fach 109 1464 Slavistik 2H50**

Abschluss	Fachsemester														Gesamtergebnis
	1	2	3	4	5	6	7	8	9	10	11	12	13	14(+)	
Bachelor U (Zwei-Fach)	5	2	1	2	3	2		2							17
<b>Gesamtergebnis</b>	<b>5</b>	<b>2</b>	<b>1</b>	<b>2</b>	<b>3</b>	<b>2</b>		<b>2</b>							<b>17</b>



Fachsemester und Abschlussziel nach Fächern (Fallzahlen)

**Fach 109 150H Spanisch HF**

Abschluss	Fachsemester														Gesamtergebnis
	1	2	3	4	5	6	7	8	9	10	11	12	13	14(+)	
LA Berufsschulen	1		1				1	3	1				1		8
LA Gymnasien	44	1	55	12	61	19	41	45	43	27	35	39	14	43	479
Promotion mit Abschlussprfg				1											1
<b>Gesamtergebnis</b>	45	1	56	13	61	19	42	48	44	27	35	39	15	43	488

**Fach 109 150N Spanisch NF**

Abschluss	Fachsemester														Gesamtergebnis
	1	2	3	4	5	6	7	8	9	10	11	12	13	14(+)	
LA Gymnasien	1	1	5	3	2		4	4	5	2	4		3	4	38
<b>Gesamtergebnis</b>	1	1	5	3	2		4	4	5	2	4		3	4	38

**Fach 109 150E Spanisch Beifach**

Abschluss	Fachsemester														Gesamtergebnis
	1	2	3	4	5	6	7	8	9	10	11	12	13	14(+)	
LA Gymnasien					1										1
<b>Gesamtergebnis</b>					1										1

Fachsemester und Abschlussziel nach Fächern (Fallzahlen)

**Fach 109 160H Computerlinguistik HF**

Abschluss	Fachsemester														Gesamtergebnis	
	1	2	3	4	5	6	7	8	9	10	11	12	13	14(+)		
Abschluss im Ausland		3														3
Bachelor Uni	32	36	14	4	2	2	2		2		1				2	97
Magister									1	2	2	5	9	29		48
Master Uni mit Abschluss	10	5	8	1	4	2										30
Promotion mit Abschlussprfg	1	3	4		1			1	1						1	12
<b>Gesamtergebnis</b>	<b>43</b>	<b>47</b>	<b>26</b>	<b>5</b>	<b>7</b>	<b>4</b>	<b>2</b>	<b>1</b>	<b>4</b>	<b>2</b>	<b>3</b>	<b>5</b>	<b>9</b>	<b>32</b>		<b>190</b>

**Fach 109 160N Computerlinguistik NF**

Abschluss	Fachsemester														Gesamtergebnis	
	1	2	3	4	5	6	7	8	9	10	11	12	13	14(+)		
Magister									1							1
Promotion mit Abschlussprfg															1	1
<b>Gesamtergebnis</b>									<b>1</b>						<b>1</b>	<b>2</b>

**Fach 109 1607 Computerlinguistik HF75**

Abschluss	Fachsemester														Gesamtergebnis	
	1	2	3	4	5	6	7	8	9	10	11	12	13	14(+)		
Bachelor U (Zwei-Fach)	12	4	7		11		3	2	3	3	2		1			48
<b>Gesamtergebnis</b>	<b>12</b>	<b>4</b>	<b>7</b>		<b>11</b>		<b>3</b>	<b>2</b>	<b>3</b>	<b>3</b>	<b>2</b>		<b>1</b>			<b>48</b>

**Fach 109 1602 Computerlinguistik NF**

Abschluss	Fachsemester														Gesamtergebnis	
	1	2	3	4	5	6	7	8	9	10	11	12	13	14(+)		
Bachelor U (Zwei-Fach)	8	5	2	1	1	2	3	1	1	1						25
<b>Gesamtergebnis</b>	<b>8</b>	<b>5</b>	<b>2</b>	<b>1</b>	<b>1</b>	<b>2</b>	<b>3</b>	<b>1</b>	<b>1</b>	<b>1</b>						<b>25</b>

**Fach 109 1605 Computerlinguistik 1H50**

Abschluss	Fachsemester														Gesamtergebnis	
	1	2	3	4	5	6	7	8	9	10	11	12	13	14(+)		
Bachelor U (Zwei-Fach)	5	3	5		2											15
<b>Gesamtergebnis</b>	<b>5</b>	<b>3</b>	<b>5</b>		<b>2</b>											<b>15</b>

Fachsemester und Abschlussziel nach Fächern (Fallzahlen)

Fach 109 1604 Computerlinguistik 2H50

Abschluss	Fachsemester														Gesamtergebnis
	1	2	3	4	5	6	7	8	9	10	11	12	13	14(+)	
Bachelor U (Zwei-Fach)	3	2	1			1	1								8
<b>Gesamtergebnis</b>	3	2	1			1	1								8

Fachsemester und Abschlussziel nach Fächern (Fallzahlen)

**Fach 109 810H ÜBW Französisch HF**

Abschluss	Fachsemester														Gesamtergebnis	
	1	2	3	4	5	6	7	8	9	10	11	12	13	14(+)		
Abschluss im Ausland		24		1												25
Diplom Uni Dolmetscher												1	1	2		4
Diplom Uni Übersetzer														2		2
<b>Gesamtergebnis</b>		24		1								1	1	4		31

**Fach 109 810N ÜBW Französisch NF**

Abschluss	Fachsemester														Gesamtergebnis	
	1	2	3	4	5	6	7	8	9	10	11	12	13	14(+)		
Diplom Uni Dolmetscher														4		4
Diplom Uni Übersetzer									1					4		5
<b>Gesamtergebnis</b>									1					8		9

**Fach 109 810A ÜBW Französisch**

Abschluss	Fachsemester														Gesamtergebnis	
	1	2	3	4	5	6	7	8	9	10	11	12	13	14(+)		
Bachelor U (Zwei-Fach)	1							1	1							3
Master Uni mit Abschluss					2											2
<b>Gesamtergebnis</b>	1				2			1	1							5

**Fach 109 810B ÜBW Französisch**

Abschluss	Fachsemester														Gesamtergebnis	
	1	2	3	4	5	6	7	8	9	10	11	12	13	14(+)		
Bachelor U (Zwei-Fach)	38	2	20	5	27	5	3		1			1				102
Master Uni mit Abschluss	11		2		1											14
<b>Gesamtergebnis</b>	49	2	22	5	28	5	3		1			1				116

Fachsemester und Abschlussziel nach Fächern (Fallzahlen)

Fach 109 811H ÜBW Italienisch HF

Abschluss	Fachsemester														Gesamtergebnis	
	1	2	3	4	5	6	7	8	9	10	11	12	13	14(+)		
Abschluss im Ausland		9	1													10
Diplom Uni Dolmetscher															1	1
Diplom Uni Übersetzer																3
<b>Gesamtergebnis</b>		9	1												4	14

Fach 109 811N ÜBW Italienisch NF

Abschluss	Fachsemester														Gesamtergebnis	
	1	2	3	4	5	6	7	8	9	10	11	12	13	14(+)		
Diplom Uni Dolmetscher												1			1	2
Diplom Uni Übersetzer																1
<b>Gesamtergebnis</b>												1			2	3

Fach 109 811A ÜBW Italienisch

Abschluss	Fachsemester														Gesamtergebnis	
	1	2	3	4	5	6	7	8	9	10	11	12	13	14(+)		
Master Uni mit Abschluss			2													2
<b>Gesamtergebnis</b>			2													2

Fach 109 811B ÜBW Italienisch

Abschluss	Fachsemester														Gesamtergebnis	
	1	2	3	4	5	6	7	8	9	10	11	12	13	14(+)		
Bachelor U (Zwei-Fach)	14	2	6		4		3	1								30
Master Uni mit Abschluss	8		5													13
<b>Gesamtergebnis</b>	22	2	11		4		3	1								43

Fachsemester und Abschlussziel nach Fächern (Fallzahlen)

Fach 109 812H ÜBW Spanisch HF

Abschluss	Fachsemester														Gesamtergebnis	
	1	2	3	4	5	6	7	8	9	10	11	12	13	14(+)		
Abschluss im Ausland		32														32
Diplom Uni Dolmetscher															2	2
Diplom Uni Übersetzer													1		2	3
Promotion mit Abschlussprfg						1										1
<b>Gesamtergebnis</b>		32				1							1	4		38

Fach 109 812N ÜBW Spanisch NF

Abschluss	Fachsemester														Gesamtergebnis	
	1	2	3	4	5	6	7	8	9	10	11	12	13	14(+)		
Diplom Uni Dolmetscher													1		2	3
Diplom Uni Übersetzer															1	1
<b>Gesamtergebnis</b>													1	3		4

Fach 109 812A ÜBW Spanisch

Abschluss	Fachsemester														Gesamtergebnis	
	1	2	3	4	5	6	7	8	9	10	11	12	13	14(+)		
Bachelor U (Zwei-Fach)					1		5	1								7
Master Uni mit Abschluss	3		3		1		1	1								9
<b>Gesamtergebnis</b>	3		3		2		6	2								16

Fach 109 812B ÜBW Spanisch

Abschluss	Fachsemester														Gesamtergebnis	
	1	2	3	4	5	6	7	8	9	10	11	12	13	14(+)		
Bachelor U (Zwei-Fach)	25		16	4	24	4	14	1	2							90
Master Uni mit Abschluss	11		8		1											20
<b>Gesamtergebnis</b>	36		24	4	25	4	14	1	2							110

Fachsemester und Abschlussziel nach Fächern (Fallzahlen)

Fach 109 813H ÜBW Portugiesisch HF

Abschluss	Fachsemester														Gesamtergebnis
	1	2	3	4	5	6	7	8	9	10	11	12	13	14(+)	
Diplom Uni Dolmetscher													1		1
Diplom Uni Übersetzer														2	2
<b>Gesamtergebnis</b>													1	2	3

Fach 109 813N ÜBW Portugiesisch NF

Abschluss	Fachsemester														Gesamtergebnis
	1	2	3	4	5	6	7	8	9	10	11	12	13	14(+)	
Diplom Uni Dolmetscher														2	2
Diplom Uni Übersetzer														1	1
<b>Gesamtergebnis</b>														3	3

Fach 109 813A ÜBW Portugiesisch

Abschluss	Fachsemester														Gesamtergebnis
	1	2	3	4	5	6	7	8	9	10	11	12	13	14(+)	
Master Uni mit Abschluss					2										2
<b>Gesamtergebnis</b>					2										2

Fach 109 813B ÜBW Portugiesisch

Abschluss	Fachsemester														Gesamtergebnis
	1	2	3	4	5	6	7	8	9	10	11	12	13	14(+)	
Bachelor U (Zwei-Fach)	6		5		5	1	5			1	1				24
Master Uni mit Abschluss				1	1										2
<b>Gesamtergebnis</b>	6		5	1	6	1	5			1	1				26

Fachsemester und Abschlussziel nach Fächern (Fallzahlen)

Fach 109 814H ÜBW Englisch HF

Abschluss	Fachsemester														Gesamtergebnis	
	1	2	3	4	5	6	7	8	9	10	11	12	13	14(+)		
Abschluss im Ausland		7	1													8
Diplom Uni Dolmetscher			1												3	4
Diplom Uni Übersetzer								1								1
<b>Gesamtergebnis</b>		7	2					1						3		13

Fach 109 814N ÜBW Englisch NF

Abschluss	Fachsemester														Gesamtergebnis	
	1	2	3	4	5	6	7	8	9	10	11	12	13	14(+)		
Diplom Uni Dolmetscher													1	3		4
Diplom Uni Übersetzer													1	5		6
<b>Gesamtergebnis</b>													2	8		10

Fach 109 814A ÜBW Englisch

Abschluss	Fachsemester														Gesamtergebnis	
	1	2	3	4	5	6	7	8	9	10	11	12	13	14(+)		
Bachelor U (Zwei-Fach)					1											1
Master Uni mit Abschluss	2			1												3
<b>Gesamtergebnis</b>	2			1	1											4

Fach 109 814B ÜBW Englisch

Abschluss	Fachsemester														Gesamtergebnis	
	1	2	3	4	5	6	7	8	9	10	11	12	13	14(+)		
Bachelor U (Zwei-Fach)	86	1	57	8	52	11	48	1	11		1			1		277
Master Uni mit Abschluss	14		12		3											29
<b>Gesamtergebnis</b>	100	1	69	8	55	11	48	1	11		1			1		306



Fachsemester und Abschlussziel nach Fächern (Fallzahlen)

**Fach 109 815H ÜBW Russisch HF**

Abschluss	Fachsemester														Gesamtergebnis
	1	2	3	4	5	6	7	8	9	10	11	12	13	14(+)	
Diplom Uni Dolmetscher														3	3
Diplom Uni Übersetzer														3	3
<b>Gesamtergebnis</b>														6	6

**Fach 109 815N ÜBW Russisch NF**

Abschluss	Fachsemester														Gesamtergebnis
	1	2	3	4	5	6	7	8	9	10	11	12	13	14(+)	
Promotion mit Abschlussprfg										1					1
<b>Gesamtergebnis</b>										1					1

**Fach 109 815A ÜBW Russisch**

Abschluss	Fachsemester														Gesamtergebnis
	1	2	3	4	5	6	7	8	9	10	11	12	13	14(+)	
Bachelor U (Zwei-Fach)				2	2	3	11	3	3						24
Master Uni mit Abschluss	4	1	7	2	6		1								21
<b>Gesamtergebnis</b>	4	1	7	4	8	3	12	3	3						45

**Fach 109 815B ÜBW Russisch**

Abschluss	Fachsemester														Gesamtergebnis
	1	2	3	4	5	6	7	8	9	10	11	12	13	14(+)	
Bachelor U (Zwei-Fach)	11	1	7	1	13	3	11	1	8	1					57
Master Uni mit Abschluss	2		4		1										7
<b>Gesamtergebnis</b>	13	1	11	1	14	3	11	1	8	1					64

Fachsemester und Abschlussziel nach Fächern (Fallzahlen)

**Fach 109 817H Übersetzungswiss. HF**

Abschluss	Fachsemester														Gesamtergebnis
	1	2	3	4	5	6	7	8	9	10	11	12	13	14(+)	
Abschluss im Ausland		4													4
Promotion mit Abschlussprfg	1	3	3	1	4	2	1	3	5	1	1			1	26
<b>Gesamtergebnis</b>	1	7	3	1	4	2	1	3	5	1	1			1	30

**Fach 109 822H Translation Stud. for I.T HF**

Abschluss	Fachsemester														Gesamtergebnis
	1	2	3	4	5	6	7	8	9	10	11	12	13	14(+)	
Abschluss im Ausland		1													1
Bachelor Uni	57		11		26		4		3	1		1	1		104
<b>Gesamtergebnis</b>	57	1	11		26		4		3	1		1	1		105

Fachsemester und Abschlussziel nach Fächern (Fallzahlen)

**Fach 109 823H Konferenzdolmetschen HF**

Abschluss	Fachsemester														Gesamtergebnis	
	1	2	3	4	5	6	7	8	9	10	11	12	13	14(+)		
Abschluss im Ausland		2														2
Master Uni mit Abschluss							1					1				2
<b>Gesamtergebnis</b>		2					1					1				4

**Fach 109 823A Konferenzdolmetschen**

Abschluss	Fachsemester														Gesamtergebnis	
	1	2	3	4	5	6	7	8	9	10	11	12	13	14(+)		
Master Uni mit Abschluss	12	3	15		12	1	7									50
<b>Gesamtergebnis</b>	12	3	15		12	1	7									50

**Fach 109 823B Konferenzdolmetschen**

Abschluss	Fachsemester														Gesamtergebnis	
	1	2	3	4	5	6	7	8	9	10	11	12	13	14(+)		
Master Uni mit Abschluss	24	5	25	7	14	1	6									82
<b>Gesamtergebnis</b>	24	5	25	7	14	1	6									82

Fachsemester und Abschlussziel nach Fächern (Fallzahlen)

**Fach 109 826H Deutsch a Fremdspr.phil HF**

Abschluss	Fachsemester														Gesamtergebnis	
	1	2	3	4	5	6	7	8	9	10	11	12	13	14(+)		
Abschluss im Ausland		1														1
Promotion mit Abschlussprfg		1	2			3	1	1	1	2	1	2	1	12		27
<b>Gesamtergebnis</b>		2	2			3	1	1	1	2	1	2	1	12		28

**Fach 109 8267 Deutsch a Fremdspr.phil HF75**

Abschluss	Fachsemester														Gesamtergebnis	
	1	2	3	4	5	6	7	8	9	10	11	12	13	14(+)		
Bachelor U (Zwei-Fach)						1	4	7	1	3	1					17
<b>Gesamtergebnis</b>						1	4	7	1	3	1					17

**Fach 109 827H Deutsch a Fsph (Sprachw.) HF**

Abschluss	Fachsemester														Gesamtergebnis	
	1	2	3	4	5	6	7	8	9	10	11	12	13	14(+)		
Abschluss im Ausland			1													1
Magister						1	1		2	2	9	12	7	105		139
Promotion mit Abschlussprfg				1		2		2						1		6
<b>Gesamtergebnis</b>			1	1		3	1	2	2	2	9	12	7	106		146

**Fach 109 827N Deutsch a Fsph (Sprachw.) NF**

Abschluss	Fachsemester														Gesamtergebnis	
	1	2	3	4	5	6	7	8	9	10	11	12	13	14(+)		
Magister							1		2	1	1	5	3	27		40
<b>Gesamtergebnis</b>							1		2	1	1	5	3	27		40

**Fach 109 8272 Deutsch a Fsph (Sprachw.) NF**

Abschluss	Fachsemester														Gesamtergebnis	
	1	2	3	4	5	6	7	8	9	10	11	12	13	14(+)		
Bachelor U (Zwei-Fach)				1		1	2	1	1	1						7
<b>Gesamtergebnis</b>				1		1	2	1	1	1						7

Fachsemester und Abschlussziel nach Fächern (Fallzahlen)

**Fach 109 828H Deutsch a FspH (Literat.) HF**

Abschluss	Fachsemester														Gesamtergebnis
	1	2	3	4	5	6	7	8	9	10	11	12	13	14(+)	
Magister							1	1		3	2	5	6	45	63
Promotion mit Abschlussprfg	2				2	1	2			1					8
<b>Gesamtergebnis</b>	2				2	1	3	1		4	2	5	6	45	71

**Fach 109 828N Deutsch a FspH (Literat.) NF**

Abschluss	Fachsemester														Gesamtergebnis
	1	2	3	4	5	6	7	8	9	10	11	12	13	14(+)	
Magister							2	1	1		4	6	1	39	54
Promotion mit Abschlussprfg														1	1
<b>Gesamtergebnis</b>							2	1	1		4	6	1	40	55

**Fach 109 8282 Deutsch a FspH (Literat.) NF**

Abschluss	Fachsemester														Gesamtergebnis
	1	2	3	4	5	6	7	8	9	10	11	12	13	14(+)	
Bachelor U (Zwei-Fach)						1		3	1						5
<b>Gesamtergebnis</b>						1		3	1						5

Fachsemester und Abschlussziel nach Fächern (Fallzahlen)

**Fach 109 835H Englische Philologie HF**

Abschluss	Fachsemester														Gesamtergebnis	
	1	2	3	4	5	6	7	8	9	10	11	12	13	14(+)		
Abschluss im Ausland		16														16
LA Berufsschulen	2	3	4	2			2	1	1		1				1	17
LA Gymnasien	100	44	190	78	155	92	115	87	76	67	61	45	40	87		1237
Magister					1		1		1	9	12	15	18	66		123
Promotion mit Abschlussprfg	5		7	4	5	1		2	1	2	1	2	1	11		42
<b>Gesamtergebnis</b>	<b>107</b>	<b>63</b>	<b>201</b>	<b>84</b>	<b>161</b>	<b>93</b>	<b>118</b>	<b>90</b>	<b>79</b>	<b>78</b>	<b>75</b>	<b>62</b>	<b>59</b>	<b>165</b>		<b>1435</b>

**Fach 109 835N Englische Philologie NF**

Abschluss	Fachsemester														Gesamtergebnis	
	1	2	3	4	5	6	7	8	9	10	11	12	13	14(+)		
LA Gymnasien		1	1	2	3	4	3	3	6	3	2	1	1	1		31
<b>Gesamtergebnis</b>		<b>1</b>	<b>1</b>	<b>2</b>	<b>3</b>	<b>4</b>	<b>3</b>	<b>3</b>	<b>6</b>	<b>3</b>	<b>2</b>	<b>1</b>	<b>1</b>	<b>1</b>		<b>31</b>

**Fach 109 8357 Englische Philologie HF75**

Abschluss	Fachsemester														Gesamtergebnis	
	1	2	3	4	5	6	7	8	9	10	11	12	13	14(+)		
Bachelor U (Zwei-Fach)	27	20	19	16	15	3	1	5		1	1					108
<b>Gesamtergebnis</b>	<b>27</b>	<b>20</b>	<b>19</b>	<b>16</b>	<b>15</b>	<b>3</b>	<b>1</b>	<b>5</b>		<b>1</b>	<b>1</b>					<b>108</b>

**Fach 109 8352 Englische Philologie NF**

Abschluss	Fachsemester														Gesamtergebnis	
	1	2	3	4	5	6	7	8	9	10	11	12	13	14(+)		
Bachelor U (Zwei-Fach)	13	6	10	6	6			1		1						43
<b>Gesamtergebnis</b>	<b>13</b>	<b>6</b>	<b>10</b>	<b>6</b>	<b>6</b>			<b>1</b>		<b>1</b>						<b>43</b>

**Fach 109 8355 Englische Philologie 1H50**

Abschluss	Fachsemester														Gesamtergebnis	
	1	2	3	4	5	6	7	8	9	10	11	12	13	14(+)		
Bachelor U (Zwei-Fach)	14	6	16	15	14	6	4	2	3		2					82
<b>Gesamtergebnis</b>	<b>14</b>	<b>6</b>	<b>16</b>	<b>15</b>	<b>14</b>	<b>6</b>	<b>4</b>	<b>2</b>	<b>3</b>		<b>2</b>					<b>82</b>

**Fach 109 8354 Englische Philologie 2H50**

Abschluss	Fachsemester														Gesamtergebnis	
	1	2	3	4	5	6	7	8	9	10	11	12	13	14(+)		
Bachelor U (Zwei-Fach)	3	5	5	7	7	2	6	2		1	1					39
<b>Gesamtergebnis</b>	<b>3</b>	<b>5</b>	<b>5</b>	<b>7</b>	<b>7</b>	<b>2</b>	<b>6</b>	<b>2</b>		<b>1</b>	<b>1</b>					<b>39</b>

Fachsemester und Abschlussziel nach Fächern (Fallzahlen)

**Fach 109 835E Englische Philologie Beifach**

Abschluss	Fachsemester														Gesamtergebnis
	1	2	3	4	5	6	7	8	9	10	11	12	13	14(+)	
LA Gymnasien	2	1	1		1										5
<b>Gesamtergebnis</b>	2	1	1		1										5

Fachsemester und Abschlussziel nach Fächern (Fallzahlen)

**Fach 109 836H Englische Phil. (Litera.) HF**

Abschluss	Fachsemester														Gesamtergebnis		
	1	2	3	4	5	6	7	8	9	10	11	12	13	14(+)			
Promotion mit Abschlussprfg									2								2
<b>Gesamtergebnis</b>									2								2

**Fach 109 836N Englische Phil. (Litera.) NF**

Abschluss	Fachsemester														Gesamtergebnis		
	1	2	3	4	5	6	7	8	9	10	11	12	13	14(+)			
Magister											1	1	5	10			17
<b>Gesamtergebnis</b>											1	1	5	10			17

**Fach 109 837H Englische Phil. (Sprach.) HF**

Abschluss	Fachsemester														Gesamtergebnis		
	1	2	3	4	5	6	7	8	9	10	11	12	13	14(+)			
Promotion mit Abschlussprfg			1														1
<b>Gesamtergebnis</b>			1														1

**Fach 109 837N Englische Phil. (Sprach.) NF**

Abschluss	Fachsemester														Gesamtergebnis		
	1	2	3	4	5	6	7	8	9	10	11	12	13	14(+)			
Magister										1	1	1	1	7			11
<b>Gesamtergebnis</b>										1	1	1	1	7			11

**Fach 109 8397 Englische Sprach-Lit-Kult HF75**

Abschluss	Fachsemester														Gesamtergebnis		
	1	2	3	4	5	6	7	8	9	10	11	12	13	14(+)			
Bachelor U (Zwei-Fach)				3	10	20	13	6	2	2		1					57
<b>Gesamtergebnis</b>				3	10	20	13	6	2	2		1					57



Fachsemester und Abschlussziel nach Fächern (Fallzahlen)

**Fach 109 8447 Osteur/Ostmitteleur Stud HF75**

Abschluss	Fachsemester														Gesamtergebnis	
	1	2	3	4	5	6	7	8	9	10	11	12	13	14(+)		
Bachelor U (Zwei-Fach)	10		7		1											18
<b>Gesamtergebnis</b>	10		7		1											18

**Fach 109 8442 Osteur/Ostmitteleur Stud NF**

Abschluss	Fachsemester														Gesamtergebnis	
	1	2	3	4	5	6	7	8	9	10	11	12	13	14(+)		
Bachelor U (Zwei-Fach)	6	2	6		1											15
<b>Gesamtergebnis</b>	6	2	6		1											15

**Fach 109 8445 Osteur/Ostmitteleur Stud 1H50**

Abschluss	Fachsemester														Gesamtergebnis	
	1	2	3	4	5	6	7	8	9	10	11	12	13	14(+)		
Bachelor U (Zwei-Fach)	2		3													5
<b>Gesamtergebnis</b>	2		3													5

**Fach 109 8444 Osteur/Ostmitteleur Stud 2H50**

Abschluss	Fachsemester														Gesamtergebnis	
	1	2	3	4	5	6	7	8	9	10	11	12	13	14(+)		
Bachelor U (Zwei-Fach)	4		1													5
<b>Gesamtergebnis</b>	4		1													5

Fachsemester und Abschlussziel nach Fächern (Fallzahlen)

**Fach 109 855H Romanistik (Sprachwiss.) HF**

Abschluss	Fachsemester														Gesamtergebnis
	1	2	3	4	5	6	7	8	9	10	11	12	13	14(+)	
Magister										2	2	4	6	36	50
Promotion mit Abschlussprfg									1	1		1		2	5
<b>Gesamtergebnis</b>									1	3	2	5	6	38	55

**Fach 109 855N Romanistik (Sprachwiss.) NF**

Abschluss	Fachsemester														Gesamtergebnis
	1	2	3	4	5	6	7	8	9	10	11	12	13	14(+)	
Magister										1	2	1	2	12	18
<b>Gesamtergebnis</b>										1	2	1	2	12	18

**Fach 109 856H Romanistik (Literaturw.) HF**

Abschluss	Fachsemester														Gesamtergebnis
	1	2	3	4	5	6	7	8	9	10	11	12	13	14(+)	
Magister						1			1		2	4	3	30	41
Promotion mit Abschlussprfg			1						1	1		1	2	2	8
<b>Gesamtergebnis</b>			1			1			2	1	2	5	5	32	49

**Fach 109 856N Romanistik (Literaturw.) NF**

Abschluss	Fachsemester														Gesamtergebnis
	1	2	3	4	5	6	7	8	9	10	11	12	13	14(+)	
Magister										2	3	4	3	18	30
Promotion mit Abschlussprfg														1	1
<b>Gesamtergebnis</b>										2	3	4	3	19	31

Fachsemester und Abschlussziel nach Fächern (Fallzahlen)

**Fach 109 865H Slavistik (Sprachwiss.) HF**

Abschluss	Fachsemester														Gesamtergebnis
	1	2	3	4	5	6	7	8	9	10	11	12	13	14(+)	
Magister							1			2	5	5	3	16	32
Promotion mit Abschlussprfg					1					1			1		3
<b>Gesamtergebnis</b>					1		1			3	5	5	4	16	35

**Fach 109 865N Slavistik (Sprachwiss.) NF**

Abschluss	Fachsemester														Gesamtergebnis
	1	2	3	4	5	6	7	8	9	10	11	12	13	14(+)	
Magister									1	2	2	8	5	14	32
Promotion mit Abschlussprfg									1					1	2
<b>Gesamtergebnis</b>									2	2	2	8	5	15	34

**Fach 109 8652 Slavistik (Sprachwiss.) NF**

Abschluss	Fachsemester														Gesamtergebnis
	1	2	3	4	5	6	7	8	9	10	11	12	13	14(+)	
Bachelor U (Zwei-Fach)					1										1
<b>Gesamtergebnis</b>					1										1

**Fach 109 8654 Slavistik (Sprachwiss.) 2H50**

Abschluss	Fachsemester														Gesamtergebnis
	1	2	3	4	5	6	7	8	9	10	11	12	13	14(+)	
Bachelor U (Zwei-Fach)						1	1								2
<b>Gesamtergebnis</b>						1	1								2

Fachsemester und Abschlussziel nach Fächern (Fallzahlen)

**Fach 109 866H Slavistik (Literaturw.) HF**

Abschluss	Fachsemester														Gesamtergebnis
	1	2	3	4	5	6	7	8	9	10	11	12	13	14(+)	
Magister									1	2	2	6	2	13	26
Promotion mit Abschlussprfg			1								1				2
<b>Gesamtergebnis</b>			1						1	2	3	6	2	13	28

**Fach 109 866N Slavistik (Literaturw.) NF**

Abschluss	Fachsemester														Gesamtergebnis
	1	2	3	4	5	6	7	8	9	10	11	12	13	14(+)	
Magister							1				4	11	3	14	33
Promotion mit Abschlussprfg										1				1	2
<b>Gesamtergebnis</b>							1			1	4	11	3	15	35

**Fach 109 8665 Slavistik (Literaturw.) 1H50**

Abschluss	Fachsemester														Gesamtergebnis
	1	2	3	4	5	6	7	8	9	10	11	12	13	14(+)	
Bachelor U (Zwei-Fach)							2								2
<b>Gesamtergebnis</b>							2								2

**Fach 109 8664 Slavistik (Literaturw.) 2H50**

Abschluss	Fachsemester														Gesamtergebnis
	1	2	3	4	5	6	7	8	9	10	11	12	13	14(+)	
Bachelor U (Zwei-Fach)								2		1					3
<b>Gesamtergebnis</b>								2		1					3

Fachsemester und Abschlussziel nach Fächern (Fallzahlen)

**Fach 109 901H Germanistik Kulturvergl. HF**

Abschluss	Fachsemester														Gesamtergebnis	
	1	2	3	4	5	6	7	8	9	10	11	12	13	14(+)		
Abschluss im Ausland		132	1	3												136
Promotion mit Abschlussprfg	1															1
<b>Gesamtergebnis</b>	1	132	1	3												137

**Fach 109 901N Germanistik Kulturvergl. NF**

Abschluss	Fachsemester														Gesamtergebnis	
	1	2	3	4	5	6	7	8	9	10	11	12	13	14(+)		
Abschluss im Ausland		1														1
<b>Gesamtergebnis</b>		1														1

**Fach 109 9017 Germanistik Kulturvergl. HF75**

Abschluss	Fachsemester														Gesamtergebnis	
	1	2	3	4	5	6	7	8	9	10	11	12	13	14(+)		
Bachelor U (Zwei-Fach)	41	20	28	22	14	7	7	7	6	1	1					154
<b>Gesamtergebnis</b>	41	20	28	22	14	7	7	7	6	1	1					154

**Fach 109 9012 Germanistik Kulturvergl. NF**

Abschluss	Fachsemester														Gesamtergebnis	
	1	2	3	4	5	6	7	8	9	10	11	12	13	14(+)		
Bachelor U (Zwei-Fach)	13	16	11	10		1	1			1						53
<b>Gesamtergebnis</b>	13	16	11	10		1	1			1						53

**Fach 109 9015 Germanistik Kulturvergl. 1H50**

Abschluss	Fachsemester														Gesamtergebnis	
	1	2	3	4	5	6	7	8	9	10	11	12	13	14(+)		
Bachelor U (Zwei-Fach)	5	2	4	2	3	2	1	1		1	1					22
<b>Gesamtergebnis</b>	5	2	4	2	3	2	1	1		1	1					22

**Fach 109 9014 Germanistik Kulturvergl. 2H50**

Abschluss	Fachsemester														Gesamtergebnis	
	1	2	3	4	5	6	7	8	9	10	11	12	13	14(+)		
Bachelor U (Zwei-Fach)	14	7	12	4	3	1				2						43
<b>Gesamtergebnis</b>	14	7	12	4	3	1				2						43

Fachsemester und Abschlussziel nach Fächern (Fallzahlen)

**Fach 109 904H Romanistik: Französisch HF**

Abschluss	Fachsemester														Gesamtergebnis	
	1	2	3	4	5	6	7	8	9	10	11	12	13	14(+)		
Abschluss im Ausland		6		1												7
<b>Gesamtergebnis</b>		6		1												7

**Fach 109 9047 Romanistik: Französisch HF75**

Abschluss	Fachsemester														Gesamtergebnis	
	1	2	3	4	5	6	7	8	9	10	11	12	13	14(+)		
Bachelor U (Zwei-Fach)						2	1	1	2	1						7
<b>Gesamtergebnis</b>						2	1	1	2	1						7

**Fach 109 9042 Romanistik: Französisch NF**

Abschluss	Fachsemester														Gesamtergebnis	
	1	2	3	4	5	6	7	8	9	10	11	12	13	14(+)		
Bachelor U (Zwei-Fach)	2	2	4		2											10
<b>Gesamtergebnis</b>	2	2	4		2											10

**Fach 109 9045 Romanistik: Französisch 1H50**

Abschluss	Fachsemester														Gesamtergebnis	
	1	2	3	4	5	6	7	8	9	10	11	12	13	14(+)		
Bachelor U (Zwei-Fach)	3	1	2	1	1											8
<b>Gesamtergebnis</b>	3	1	2	1	1											8

**Fach 109 9044 Romanistik: Französisch 2H50**

Abschluss	Fachsemester														Gesamtergebnis	
	1	2	3	4	5	6	7	8	9	10	11	12	13	14(+)		
Bachelor U (Zwei-Fach)	2		4	3	3		1			1						14
<b>Gesamtergebnis</b>	2		4	3	3		1			1						14

Fachsemester und Abschlussziel nach Fächern (Fallzahlen)

**Fach 109 905H Romanistik: Spanisch HF**

Abschluss	Fachsemester														Gesamtergebnis	
	1	2	3	4	5	6	7	8	9	10	11	12	13	14(+)		
Abschluss im Ausland		14														14
<b>Gesamtergebnis</b>		14														14

**Fach 109 9057 Romanistik: Spanisch HF75**

Abschluss	Fachsemester														Gesamtergebnis	
	1	2	3	4	5	6	7	8	9	10	11	12	13	14(+)		
Bachelor U (Zwei-Fach)		1					1	1	2	2						7
<b>Gesamtergebnis</b>		1					1	1	2	2						7

**Fach 109 9052 Romanistik: Spanisch NF**

Abschluss	Fachsemester														Gesamtergebnis	
	1	2	3	4	5	6	7	8	9	10	11	12	13	14(+)		
Bachelor U (Zwei-Fach)	3	1	8	2	2		1									17
<b>Gesamtergebnis</b>	3	1	8	2	2		1									17

**Fach 109 9055 Romanistik: Spanisch 1H50**

Abschluss	Fachsemester														Gesamtergebnis	
	1	2	3	4	5	6	7	8	9	10	11	12	13	14(+)		
Bachelor U (Zwei-Fach)	4		1	1	3											9
<b>Gesamtergebnis</b>	4		1	1	3											9

**Fach 109 9054 Romanistik: Spanisch 2H50**

Abschluss	Fachsemester														Gesamtergebnis	
	1	2	3	4	5	6	7	8	9	10	11	12	13	14(+)		
Bachelor U (Zwei-Fach)	3		3	2	2		1									11
<b>Gesamtergebnis</b>	3		3	2	2		1									11

Fachsemester und Abschlussziel nach Fächern (Fallzahlen)

**Fach 109 906H Romanistik: Italienisch HF**

Abschluss	Fachsemester														Gesamtergebnis	
	1	2	3	4	5	6	7	8	9	10	11	12	13	14(+)		
Abschluss im Ausland		19														19
<b>Gesamtergebnis</b>		19														19

**Fach 109 9067 Romanistik: Italienisch HF75**

Abschluss	Fachsemester														Gesamtergebnis	
	1	2	3	4	5	6	7	8	9	10	11	12	13	14(+)		
Bachelor U (Zwei-Fach)						1			1	1						3
<b>Gesamtergebnis</b>						1			1	1						3

**Fach 109 9062 Romanistik: Italienisch NF**

Abschluss	Fachsemester														Gesamtergebnis	
	1	2	3	4	5	6	7	8	9	10	11	12	13	14(+)		
Bachelor U (Zwei-Fach)	1				1		1									3
<b>Gesamtergebnis</b>	1				1		1									3

**Fach 109 9065 Romanistik: Italienisch 1H50**

Abschluss	Fachsemester														Gesamtergebnis	
	1	2	3	4	5	6	7	8	9	10	11	12	13	14(+)		
Bachelor U (Zwei-Fach)	1		3			1										5
<b>Gesamtergebnis</b>	1		3			1										5

**Fach 109 9064 Romanistik: Italienisch 2H50**

Abschluss	Fachsemester														Gesamtergebnis	
	1	2	3	4	5	6	7	8	9	10	11	12	13	14(+)		
Bachelor U (Zwei-Fach)	1		3	1	1		1									7
<b>Gesamtergebnis</b>	1		3	1	1		1									7



Fachsemester und Abschlussziel nach Fächern (Fallzahlen)

**Fach 109 9072 Französisch NF**

Abschluss	Fachsemester														Gesamtergebnis	
	1	2	3	4	5	6	7	8	9	10	11	12	13	14(+)		
Bachelor U (Zwei-Fach)						2	3	2			1					8
<b>Gesamtergebnis</b>						2	3	2			1					8

**Fach 109 9075 Französisch 1H50**

Abschluss	Fachsemester														Gesamtergebnis	
	1	2	3	4	5	6	7	8	9	10	11	12	13	14(+)		
Bachelor U (Zwei-Fach)					1						1					2
<b>Gesamtergebnis</b>					1						1					2

**Fach 109 9074 Französisch 2H50**

Abschluss	Fachsemester														Gesamtergebnis	
	1	2	3	4	5	6	7	8	9	10	11	12	13	14(+)		
Bachelor U (Zwei-Fach)				1			1									2
<b>Gesamtergebnis</b>				1			1									2

Fachsemester und Abschlussziel nach Fächern (Fallzahlen)

**Fach 109 9082 Hispanistik NF**

Abschluss	Fachsemester														Gesamtergebnis	
	1	2	3	4	5	6	7	8	9	10	11	12	13	14(+)		
Bachelor U (Zwei-Fach)						1		1	1							3
<b>Gesamtergebnis</b>						1		1	1							3

**Fach 109 9084 Hispanistik 2H50**

Abschluss	Fachsemester														Gesamtergebnis	
	1	2	3	4	5	6	7	8	9	10	11	12	13	14(+)		
Bachelor U (Zwei-Fach)					1	1			1							3
<b>Gesamtergebnis</b>					1	1			1							3

Fachsemester und Abschlussziel nach Fächern (Fallzahlen)

**Fach 109 9092 Italianistik NF**

Abschluss	Fachsemester														Gesamtergebnis	
	1	2	3	4	5	6	7	8	9	10	11	12	13	14(+)		
Bachelor U (Zwei-Fach)					1	1	1	1	1							5
<b>Gesamtergebnis</b>					1	1	1	1	1							5

**Fach 109 9095 Italianistik 1H50**

Abschluss	Fachsemester														Gesamtergebnis	
	1	2	3	4	5	6	7	8	9	10	11	12	13	14(+)		
Bachelor U (Zwei-Fach)					1	1				1						3
<b>Gesamtergebnis</b>					1	1				1						3

**Fach 109 9094 Italianistik 2H50**

Abschluss	Fachsemester														Gesamtergebnis	
	1	2	3	4	5	6	7	8	9	10	11	12	13	14(+)		
Bachelor U (Zwei-Fach)								1								1
<b>Gesamtergebnis</b>								1								1

Fachsemester und Abschlussziel nach Fächern (Fallzahlen)

**Fach 109 9102 Lusitanistik NF**

Abschluss	Fachsemester														Gesamtergebnis	
	1	2	3	4	5	6	7	8	9	10	11	12	13	14(+)		
Bachelor U (Zwei-Fach)						1				1						2
<b>Gesamtergebnis</b>						1				1						2

Fachsemester und Abschlussziel nach Fächern (Fallzahlen)

**Fach 109 9222 Englische Kulturw NF**

Abschluss	Fachsemester														Gesamtergebnis		
	1	2	3	4	5	6	7	8	9	10	11	12	13	14(+)			
Bachelor U (Zwei-Fach)		3	1	2	1	3	5	3	3		1						22
<b>Gesamtergebnis</b>		3	1	2	1	3	5	3	3		1						22

**Fach 109 9232 Englische Litwiss NF**

Abschluss	Fachsemester														Gesamtergebnis		
	1	2	3	4	5	6	7	8	9	10	11	12	13	14(+)			
Bachelor U (Zwei-Fach)			1	1	3	6	7			1		1					20
<b>Gesamtergebnis</b>			1	1	3	6	7			1		1					20

**Fach 109 9242 Englische Sprachwiss NF**

Abschluss	Fachsemester														Gesamtergebnis		
	1	2	3	4	5	6	7	8	9	10	11	12	13	14(+)			
Bachelor U (Zwei-Fach)			5	1	5	4	6	5	2	1		1	1				31
<b>Gesamtergebnis</b>			5	1	5	4	6	5	2	1		1	1				31

Fachsemester und Abschlussziel nach Fächern (Fallzahlen)

**Fach 109 927H Theo./Ang. Computerling. HF**

Abschluss	Fachsemester														Gesamtergebnis	
	1	2	3	4	5	6	7	8	9	10	11	12	13	14(+)		
Bachelor Uni									3							3
<b>Gesamtergebnis</b>									3							3

**Fach 109 929H Editionswissenschaft HF**

Abschluss	Fachsemester														Gesamtergebnis	
	1	2	3	4	5	6	7	8	9	10	11	12	13	14(+)		
Master Uni mit Abschluss	4		5		3		2									14
<b>Gesamtergebnis</b>	4		5		3		2									14

Fachsemester und Abschlussziel nach Fächern (Fallzahlen)

**Fach 109 939H GiK Sprachwiss. HF**

Abschluss	Fachsemester														Gesamtergebnis
	1	2	3	4	5	6	7	8	9	10	11	12	13	14(+)	
Abschluss im Ausland		2													2
Master Uni mit Abschluss	19	11	18	11	17	5									81
<b>Gesamtergebnis</b>	19	13	18	11	17	5									83

**Fach 109 940H GiK Literaturwiss. HF**

Abschluss	Fachsemester														Gesamtergebnis
	1	2	3	4	5	6	7	8	9	10	11	12	13	14(+)	
Master Uni mit Abschluss	12	14	21	7	11	2									67
<b>Gesamtergebnis</b>	12	14	21	7	11	2									67

**Fach 109 948H Romanistik: Portugiesisch HF**

Abschluss	Fachsemester														Gesamtergebnis
	1	2	3	4	5	6	7	8	9	10	11	12	13	14(+)	
Abschluss im Ausland		1													1
Promotion mit Abschlussprfg			1												1
<b>Gesamtergebnis</b>		1	1												2

**Fach 109 9482 Romanistik: Portugiesisch NF**

Abschluss	Fachsemester														Gesamtergebnis
	1	2	3	4	5	6	7	8	9	10	11	12	13	14(+)	
Bachelor U (Zwei-Fach)	15	5	1	5											26
<b>Gesamtergebnis</b>	15	5	1	5											26

Fachsemester und Abschlussziel nach Fächern (Fallzahlen)

Fach 109 950H Deutsch als Zweitsprache HF

Abschluss	Fachsemester														Gesamtergebnis	
	1	2	3	4	5	6	7	8	9	10	11	12	13	14(+)		
Master Uni mit Abschluss	9	1	1													11
<b>Gesamtergebnis</b>	9	1	1													11



Fachsemester und Abschlussziel nach Fächern (Fallzahlen)

**Fach 110 29H Sport/Sportwissenschaft HF**

Abschluss	Fachsemester														Gesamtergebnis
	1	2	3	4	5	6	7	8	9	10	11	12	13	14(+)	
Abschluss im Ausland		3													3
LA Berufsschulen	2		4						3		2				11
LA Gymnasien	56	5	57	3	60	8	37	12	35	16	23	6	13	17	348
Magister										1	2	11	4	27	45
Promotion mit Abschlussprfg		1	3	1	2		2		1			1	1	1	13
<b>Gesamtergebnis</b>	<b>58</b>	<b>9</b>	<b>64</b>	<b>4</b>	<b>62</b>	<b>8</b>	<b>39</b>	<b>12</b>	<b>39</b>	<b>17</b>	<b>27</b>	<b>18</b>	<b>18</b>	<b>45</b>	<b>420</b>

**Fach 110 29N Sport/Sportwissenschaft NF**

Abschluss	Fachsemester														Gesamtergebnis
	1	2	3	4	5	6	7	8	9	10	11	12	13	14(+)	
LA Gymnasien					2	1	3	2	2					1	11
<b>Gesamtergebnis</b>					<b>2</b>	<b>1</b>	<b>3</b>	<b>2</b>	<b>2</b>					<b>1</b>	<b>11</b>

**Fach 110 295 Sport/Sportwissenschaft 1H50**

Abschluss	Fachsemester														Gesamtergebnis
	1	2	3	4	5	6	7	8	9	10	11	12	13	14(+)	
Bachelor U (Zwei-Fach)									1						1
<b>Gesamtergebnis</b>									<b>1</b>						<b>1</b>

**Fach 110 29E Sport/Sportwissenschaft Beifach**

Abschluss	Fachsemester														Gesamtergebnis
	1	2	3	4	5	6	7	8	9	10	11	12	13	14(+)	
LA Gymnasien	5	1	3		2										11
<b>Gesamtergebnis</b>	<b>5</b>	<b>1</b>	<b>3</b>		<b>2</b>										<b>11</b>

Fachsemester und Abschlussziel nach Fächern (Fallzahlen)

**Fach 110 52H Pädagogik/Erz.wiss. HF**

Abschluss	Fachsemester														Gesamtergebnis	
	1	2	3	4	5	6	7	8	9	10	11	12	13	14(+)		
Abschluss im Ausland		2														2
LA Berufsschulen			2													2
LA Gymnasien	22	31	36	21	21	20	11	4	4	6	7		1	4	188	
Magister						1	1	2	5	5	7	28	14	61	124	
Promotion mit Abschlussprfg		2	2		1	1			2	2	1	2		7	20	
<b>Gesamtergebnis</b>	<b>22</b>	<b>35</b>	<b>40</b>	<b>21</b>	<b>22</b>	<b>22</b>	<b>12</b>	<b>6</b>	<b>11</b>	<b>13</b>	<b>15</b>	<b>30</b>	<b>15</b>	<b>72</b>	<b>336</b>	

**Fach 110 52N Pädagogik/Erz.wiss. NF**

Abschluss	Fachsemester														Gesamtergebnis
	1	2	3	4	5	6	7	8	9	10	11	12	13	14(+)	
LA Gymnasien		1			1	1			1					3	7
Magister									2	5	8	20	3	49	87
Promotion mit Abschlussprfg														1	1
<b>Gesamtergebnis</b>		<b>1</b>			<b>1</b>	<b>1</b>			<b>3</b>	<b>5</b>	<b>8</b>	<b>20</b>	<b>3</b>	<b>53</b>	<b>95</b>

**Fach 110 52E Pädagogik/Erz.wiss. Beifach**

Abschluss	Fachsemester														Gesamtergebnis
	1	2	3	4	5	6	7	8	9	10	11	12	13	14(+)	
LA Gymnasien		1		1											2
<b>Gesamtergebnis</b>		<b>1</b>		<b>1</b>											<b>2</b>

Fachsemester und Abschlussziel nach Fächern (Fallzahlen)

**Fach 110 132H Psychologie HF**

Abschluss	Fachsemester														Gesamtergebnis	
	1	2	3	4	5	6	7	8	9	10	11	12	13	14(+)		
Abschluss im Ausland		15		1												16
Bachelor Uni	91	4	83	5	84	8	16	1	5		2					299
Diplom Uni							1		1	2	9	10	23	74		120
Master Uni mit Abschluss	73	12	70	12	33											200
Promotion mit Abschlussprfg	3		8	6	10	2	1	4	4	2	2			4		46
<b>Gesamtergebnis</b>	<b>167</b>	<b>31</b>	<b>161</b>	<b>24</b>	<b>127</b>	<b>10</b>	<b>18</b>	<b>5</b>	<b>10</b>	<b>4</b>	<b>13</b>	<b>10</b>	<b>23</b>	<b>78</b>		<b>681</b>

**Fach 110 132N Psychologie NF**

Abschluss	Fachsemester														Gesamtergebnis	
	1	2	3	4	5	6	7	8	9	10	11	12	13	14(+)		
Abschluss im Ausland		1														1
LA Gymnasien	3		6	8	17	3	8	1	3	1	1	1	1	1	1	54
Magister								1	1	2	3	4	7	18		36
Promotion mit Abschlussprfg								1						1		2
<b>Gesamtergebnis</b>	<b>3</b>	<b>1</b>	<b>6</b>	<b>8</b>	<b>17</b>	<b>3</b>	<b>8</b>	<b>3</b>	<b>4</b>	<b>3</b>	<b>4</b>	<b>5</b>	<b>8</b>	<b>20</b>		<b>93</b>

**Fach 110 1322 Psychologie NF**

Abschluss	Fachsemester														Gesamtergebnis	
	1	2	3	4	5	6	7	8	9	10	11	12	13	14(+)		
Bachelor U (Zwei-Fach)	69	6	41	9	33	9	17		6		1					191
<b>Gesamtergebnis</b>	<b>69</b>	<b>6</b>	<b>41</b>	<b>9</b>	<b>33</b>	<b>9</b>	<b>17</b>		<b>6</b>		<b>1</b>					<b>191</b>

**Fach 110 132E Psychologie Beifach**

Abschluss	Fachsemester														Gesamtergebnis	
	1	2	3	4	5	6	7	8	9	10	11	12	13	14(+)		
LA Gymnasien	7		2	3	5											17
<b>Gesamtergebnis</b>	<b>7</b>		<b>2</b>	<b>3</b>	<b>5</b>											<b>17</b>

Fachsemester und Abschlussziel nach Fächern (Fallzahlen)

**Fach 110 173H Ethnologie HF**

Abschluss	Fachsemester														Gesamtergebnis	
	1	2	3	4	5	6	7	8	9	10	11	12	13	14(+)		
Abschluss im Ausland		1														1
Magister									1	4	14	19	5	65		108
Master Uni mit Abschluss	8	3	1													12
Promotion mit Abschlussprfg	2	1	2		1	3	7		2	2	4	1	1	5		31
<b>Gesamtergebnis</b>	<b>10</b>	<b>5</b>	<b>3</b>		<b>1</b>	<b>3</b>	<b>7</b>		<b>3</b>	<b>6</b>	<b>18</b>	<b>20</b>	<b>6</b>	<b>70</b>		<b>152</b>

**Fach 110 173N Ethnologie NF**

Abschluss	Fachsemester														Gesamtergebnis	
	1	2	3	4	5	6	7	8	9	10	11	12	13	14(+)		
Abschluss im Ausland		1														1
Magister										2	4	3	6	15		30
<b>Gesamtergebnis</b>		<b>1</b>								<b>2</b>	<b>4</b>	<b>3</b>	<b>6</b>	<b>15</b>		<b>31</b>

**Fach 110 1737 Ethnologie HF75**

Abschluss	Fachsemester														Gesamtergebnis	
	1	2	3	4	5	6	7	8	9	10	11	12	13	14(+)		
Bachelor U (Zwei-Fach)	69	30	55	27	32	24	27	6	11	1	2					284
<b>Gesamtergebnis</b>	<b>69</b>	<b>30</b>	<b>55</b>	<b>27</b>	<b>32</b>	<b>24</b>	<b>27</b>	<b>6</b>	<b>11</b>	<b>1</b>	<b>2</b>					<b>284</b>

**Fach 110 1732 Ethnologie NF**

Abschluss	Fachsemester														Gesamtergebnis	
	1	2	3	4	5	6	7	8	9	10	11	12	13	14(+)		
Bachelor U (Zwei-Fach)	44	12	8	6	10	5	8	6	1	1						101
<b>Gesamtergebnis</b>	<b>44</b>	<b>12</b>	<b>8</b>	<b>6</b>	<b>10</b>	<b>5</b>	<b>8</b>	<b>6</b>	<b>1</b>	<b>1</b>						<b>101</b>

**Fach 110 1734 Ethnologie 2H50**

Abschluss	Fachsemester														Gesamtergebnis	
	1	2	3	4	5	6	7	8	9	10	11	12	13	14(+)		
Bachelor U (Zwei-Fach)	51	9	9	7	9	17	8	2	1	1		1				115
<b>Gesamtergebnis</b>	<b>51</b>	<b>9</b>	<b>9</b>	<b>7</b>	<b>9</b>	<b>17</b>	<b>8</b>	<b>2</b>	<b>1</b>	<b>1</b>		<b>1</b>				<b>115</b>

Fachsemester und Abschlussziel nach Fächern (Fallzahlen)

**Fach 110 863H Pflegewiss./Geront. Pflege HF**

Abschluss	Fachsemester														Gesamtergebnis
	1	2	3	4	5	6	7	8	9	10	11	12	13	14(+)	
LA Berufsschulen			1			3	9	3	18		12	2	3	6	57
<b>Gesamtergebnis</b>			1			3	9	3	18		12	2	3	6	57

**Fach 110 864H Gerontologie HF**

Abschluss	Fachsemester														Gesamtergebnis
	1	2	3	4	5	6	7	8	9	10	11	12	13	14(+)	
Diplom Uni									7		4		2	3	16
Promotion mit Abschlussprfg		4	1		2	2					2	1	1		13
<b>Gesamtergebnis</b>		4	1		2	2			7		6	1	3	3	29

**Fach 110 867H Gesundheit u Gesells(Care HF**

Abschluss	Fachsemester														Gesamtergebnis
	1	2	3	4	5	6	7	8	9	10	11	12	13	14(+)	
LA Berufsschulen	49		32	3	20										104
<b>Gesamtergebnis</b>	49		32	3	20										104

**Fach 110 868H Berufs/org.bez Beratungsw HF**

Abschluss	Fachsemester														Gesamtergebnis
	1	2	3	4	5	6	7	8	9	10	11	12	13	14(+)	
Master Uni mit Abschluss	16		11		18		11		5		2		4		67
<b>Gesamtergebnis</b>	16		11		18		11		5		2		4		67

Fachsemester und Abschlussziel nach Fächern (Fallzahlen)

**Fach 110 872N Leistungsphys./Sporttrau NF**

Abschluss	Fachsemester														Gesamtergebnis	
	1	2	3	4	5	6	7	8	9	10	11	12	13	14(+)		
Magister															2	2
<b>Gesamtergebnis</b>															2	2

**Fach 110 890H Bildungswiss. Org.entw. HF**

Abschluss	Fachsemester														Gesamtergebnis	
	1	2	3	4	5	6	7	8	9	10	11	12	13	14(+)		
Master Uni mit Abschluss	18		17		8											43
<b>Gesamtergebnis</b>	18		17		8											43

**Fach 110 898N Sport im Ber. Präv./Reha NF**

Abschluss	Fachsemester														Gesamtergebnis
	1	2	3	4	5	6	7	8	9	10	11	12	13	14(+)	
Magister										1	1	12	4	13	31
<b>Gesamtergebnis</b>										1	1	12	4	13	31

Fachsemester und Abschlussziel nach Fächern (Fallzahlen)

**Fach 110 920H Bildungswiss. HF**

Abschluss	Fachsemester														Gesamtergebnis	
	1	2	3	4	5	6	7	8	9	10	11	12	13	14(+)		
Abschluss im Ausland		5														5
<b>Gesamtergebnis</b>		5														5

**Fach 110 9202 Bildungswiss. NF**

Abschluss	Fachsemester														Gesamtergebnis
	1	2	3	4	5	6	7	8	9	10	11	12	13	14(+)	
Bachelor U (Zwei-Fach)	79	3	47	5	26	3	3	3	2	1		1			173
<b>Gesamtergebnis</b>	79	3	47	5	26	3	3	3	2	1		1			173

**Fach 110 9205 Bildungswiss. 1H50**

Abschluss	Fachsemester														Gesamtergebnis
	1	2	3	4	5	6	7	8	9	10	11	12	13	14(+)	
Bachelor U (Zwei-Fach)	67	6	44	6	42	8	17	6	4	2	4	2			208
<b>Gesamtergebnis</b>	67	6	44	6	42	8	17	6	4	2	4	2			208

**Fach 110 9204 Bildungswiss. 2H50**

Abschluss	Fachsemester														Gesamtergebnis
	1	2	3	4	5	6	7	8	9	10	11	12	13	14(+)	
Bachelor U (Zwei-Fach)	18	3	17	1	7	1			1		1				49
<b>Gesamtergebnis</b>	18	3	17	1	7	1			1		1				49

Fachsemester und Abschlussziel nach Fächern (Fallzahlen)

**Fach 110 926H Health and Society in S A HF**

Abschluss	Fachsemester														Gesamtergebnis	
	1	2	3	4	5	6	7	8	9	10	11	12	13	14(+)		
Master Uni mit Abschluss	12		2													14
<b>Gesamtergebnis</b>	12		2													14

**Fach 110 9377 Sportwiss. SP Präv./Reha HF75**

Abschluss	Fachsemester														Gesamtergebnis	
	1	2	3	4	5	6	7	8	9	10	11	12	13	14(+)		
Bachelor U (Zwei-Fach)	28	3	22	1	22	5	11	3	4							99
<b>Gesamtergebnis</b>	28	3	22	1	22	5	11	3	4							99

**Fach 110 947H Sport Beweg Kind/Jugend HF**

Abschluss	Fachsemester														Gesamtergebnis	
	1	2	3	4	5	6	7	8	9	10	11	12	13	14(+)		
Master Uni mit Abschluss	19		6	1	3	1										30
<b>Gesamtergebnis</b>	19		6	1	3	1										30



Fachsemester und Abschlussziel nach Fächern (Fallzahlen)

**Fach 111 79H Informatik HF**

Abschluss	Fachsemester														Gesamtergebnis
	1	2	3	4	5	6	7	8	9	10	11	12	13	14(+)	
Abschluss im Ausland		2													2
LA Berufsschulen	4														4
LA Gymnasien	36		11	4	6	6	7	2	4	4	5	1	2	3	91
Magister												2		1	3
Promotion mit Abschlussprfg	5	4	10		5		2	1			2				29
<b>Gesamtergebnis</b>	<b>45</b>	<b>6</b>	<b>21</b>	<b>4</b>	<b>11</b>	<b>6</b>	<b>9</b>	<b>3</b>	<b>4</b>	<b>4</b>	<b>7</b>	<b>3</b>	<b>2</b>	<b>4</b>	<b>129</b>

**Fach 111 79N Informatik NF**

Abschluss	Fachsemester														Gesamtergebnis
	1	2	3	4	5	6	7	8	9	10	11	12	13	14(+)	
LA Gymnasien	2		1						1		1				5
Magister											1	1		1	3
<b>Gesamtergebnis</b>	<b>2</b>		<b>1</b>						<b>1</b>		<b>2</b>	<b>1</b>		<b>1</b>	<b>8</b>

**Fach 111 79E Informatik Beifach**

Abschluss	Fachsemester														Gesamtergebnis
	1	2	3	4	5	6	7	8	9	10	11	12	13	14(+)	
LA Gymnasien	2														2
<b>Gesamtergebnis</b>	<b>2</b>														<b>2</b>

Fachsemester und Abschlussziel nach Fächern (Fallzahlen)

**Fach 111 105H Mathematik HF**

Abschluss	Fachsemester														Gesamtergebnis	
	1	2	3	4	5	6	7	8	9	10	11	12	13	14(+)		
Abschluss im Ausland		4		1												5
Bachelor Uni	252	2	94	4	50	8	42	1	7							460
Diplom Uni									10	8	52	17	21	79		187
LA Berufsschulen	5		1		1						1					8
LA Gymnasien	197	3	103	4	71	12	65	7	43	26	45	11	16	28		631
Master Uni mit Abschluss	21	10	11	1	1		1									45
Promotion mit Abschlussprfg	6	4	6	11	9	9	7	5	3	2	1	4				67
<b>Gesamtergebnis</b>	<b>481</b>	<b>23</b>	<b>215</b>	<b>21</b>	<b>132</b>	<b>29</b>	<b>115</b>	<b>13</b>	<b>63</b>	<b>36</b>	<b>99</b>	<b>32</b>	<b>37</b>	<b>107</b>		<b>1403</b>

**Fach 111 105N Mathematik NF**

Abschluss	Fachsemester														Gesamtergebnis	
	1	2	3	4	5	6	7	8	9	10	11	12	13	14(+)		
LA Gymnasien	6		1		4	1	2		2	1	2	1	1	3		24
Magister															1	1
<b>Gesamtergebnis</b>	<b>6</b>		<b>1</b>		<b>4</b>	<b>1</b>	<b>2</b>		<b>2</b>	<b>1</b>	<b>2</b>	<b>1</b>	<b>1</b>	<b>4</b>		<b>25</b>

**Fach 111 105E Mathematik Beifach**

Abschluss	Fachsemester														Gesamtergebnis	
	1	2	3	4	5	6	7	8	9	10	11	12	13	14(+)		
LA Berufsschulen	1															1
LA Gymnasien	2		1	1									1			5
<b>Gesamtergebnis</b>	<b>3</b>		<b>1</b>	<b>1</b>									<b>1</b>			<b>6</b>

**Fach 111 875H Mathematik Wiss Rechnen HF**

Abschluss	Fachsemester														Gesamtergebnis	
	1	2	3	4	5	6	7	8	9	10	11	12	13	14(+)		
Diplom Uni										2	4	2	3	5		16
<b>Gesamtergebnis</b>										<b>2</b>	<b>4</b>	<b>2</b>	<b>3</b>	<b>5</b>		<b>16</b>

Fachsemester und Abschlussziel nach Fächern (Fallzahlen)

**Fach 111 879H Angewandte Informatik HF**

Abschluss	Fachsemester														Gesamtergebnis
	1	2	3	4	5	6	7	8	9	10	11	12	13	14(+)	
Abschluss im Ausland			1	3							1				5
Bachelor Uni	129	1	57	4	35	6	21	2	13		9		8	8	293
Magister												1			1
Master Uni mit Abschluss	16	6	10	11	7	5	4	2	1						62
Promotion mit Abschlussprfg	1	2	1	1	7										12
<b>Gesamtergebnis</b>	<b>146</b>	<b>9</b>	<b>69</b>	<b>19</b>	<b>49</b>	<b>11</b>	<b>25</b>	<b>4</b>	<b>14</b>		<b>10</b>	<b>1</b>	<b>8</b>	<b>8</b>	<b>373</b>

**Fach 111 889H Anwend.orient. Informatik HF**

Abschluss	Fachsemester														Gesamtergebnis
	1	2	3	4	5	6	7	8	9	10	11	12	13	14(+)	
Master Uni mit Abschluss						1	1	2			1			1	6
<b>Gesamtergebnis</b>						<b>1</b>	<b>1</b>	<b>2</b>			<b>1</b>			<b>1</b>	<b>6</b>

**Fach 111 934H Scientific Computing HF**

Abschluss	Fachsemester														Gesamtergebnis
	1	2	3	4	5	6	7	8	9	10	11	12	13	14(+)	
Abschluss im Ausland		1													1
Master Uni mit Abschluss	3	1	2												6
<b>Gesamtergebnis</b>	<b>3</b>	<b>2</b>	<b>2</b>												<b>7</b>

Fachsemester und Abschlussziel nach Fächern (Fallzahlen)

**Fach 112 32H Chemie HF**

Abschluss	Fachsemester														Gesamtergebnis	
	1	2	3	4	5	6	7	8	9	10	11	12	13	14(+)		
Abschluss im Ausland		9		1												10
Bachelor Uni	146	4	102	2	45	6	5	1			1					312
Diplom Uni											1		1	30		32
LA Gymnasien	34	1	36	2	35	7	21	4	20	11	17	8	17	9		222
Master Uni mit Abschluss	47	7	39	8	38		4									143
Promotion mit Abschlussprfg	21	20	27	6	18	18	10	2	6		1					129
<b>Gesamtergebnis</b>	<b>248</b>	<b>41</b>	<b>204</b>	<b>19</b>	<b>136</b>	<b>31</b>	<b>40</b>	<b>7</b>	<b>26</b>	<b>11</b>	<b>20</b>	<b>8</b>	<b>18</b>	<b>39</b>		<b>848</b>

**Fach 112 32N Chemie NF**

Abschluss	Fachsemester														Gesamtergebnis	
	1	2	3	4	5	6	7	8	9	10	11	12	13	14(+)		
LA Gymnasien	2		1						1	1				3		8
Magister														1		1
<b>Gesamtergebnis</b>	<b>2</b>		<b>1</b>						<b>1</b>	<b>1</b>				<b>4</b>		<b>9</b>

**Fach 112 32E Chemie Beifach**

Abschluss	Fachsemester														Gesamtergebnis	
	1	2	3	4	5	6	7	8	9	10	11	12	13	14(+)		
LA Gymnasien			2		1											3
<b>Gesamtergebnis</b>			<b>2</b>		<b>1</b>											<b>3</b>

Fachsemester und Abschlussziel nach Fächern (Fallzahlen)

Fach 112 39H Geowissenschaften HF

Abschluss	Fachsemester														Gesamtergebnis
	1	2	3	4	5	6	7	8	9	10	11	12	13	14(+)	
Abschluss im Ausland		4	7												11
Bachelor Uni	41	3	69	2	33	1	11	2	1	1					164
Master Uni mit Abschluss	14		24		16	1	1								56
Promotion mit Abschlussprfg		1	1	1			2								5
<b>Gesamtergebnis</b>	55	8	101	3	49	2	14	2	1	1					236

Fachsemester und Abschlussziel nach Fächern (Fallzahlen)

**Fach 112 50H Geographie HF**

Abschluss	Fachsemester														Gesamtergebnis	
	1	2	3	4	5	6	7	8	9	10	11	12	13	14(+)		
Abschluss im Ausland		6	3	1												10
Bachelor Uni	60		55	7	48	6	19	6	9	2	4					216
Diplom Uni									1	2	11	10	20	36		80
LA Gymnasien	64	4	57	8	49	9	33	9	38	14	26	8	12	18		349
Magister										1		5	3	5		14
Master Uni mit Abschluss	44	3	24	2	13											86
Promotion mit Abschlussprfg	7	3	3	3	2	4	4	2	1		2			3		34
<b>Gesamtergebnis</b>	<b>175</b>	<b>16</b>	<b>142</b>	<b>21</b>	<b>112</b>	<b>19</b>	<b>56</b>	<b>17</b>	<b>49</b>	<b>19</b>	<b>43</b>	<b>23</b>	<b>35</b>	<b>62</b>		<b>789</b>

**Fach 112 50N Geographie NF**

Abschluss	Fachsemester														Gesamtergebnis	
	1	2	3	4	5	6	7	8	9	10	11	12	13	14(+)		
LA Gymnasien	6	2	4	1	1	3	8	1	3		2		2	1		34
<b>Gesamtergebnis</b>	<b>6</b>	<b>2</b>	<b>4</b>	<b>1</b>	<b>1</b>	<b>3</b>	<b>8</b>	<b>1</b>	<b>3</b>		<b>2</b>		<b>2</b>	<b>1</b>		<b>34</b>

**Fach 112 502 Geographie NF**

Abschluss	Fachsemester														Gesamtergebnis	
	1	2	3	4	5	6	7	8	9	10	11	12	13	14(+)		
Bachelor U (Zwei-Fach)	38	1	18	2	8	1	3									71
<b>Gesamtergebnis</b>	<b>38</b>	<b>1</b>	<b>18</b>	<b>2</b>	<b>8</b>	<b>1</b>	<b>3</b>									<b>71</b>

**Fach 112 505 Geographie 1H50**

Abschluss	Fachsemester														Gesamtergebnis	
	1	2	3	4	5	6	7	8	9	10	11	12	13	14(+)		
Bachelor U (Zwei-Fach)	5		10	1	4		1									21
<b>Gesamtergebnis</b>	<b>5</b>		<b>10</b>	<b>1</b>	<b>4</b>		<b>1</b>									<b>21</b>

**Fach 112 504 Geographie 2H50**

Abschluss	Fachsemester														Gesamtergebnis	
	1	2	3	4	5	6	7	8	9	10	11	12	13	14(+)		
Bachelor U (Zwei-Fach)			1													1
<b>Gesamtergebnis</b>			<b>1</b>													<b>1</b>

Fachsemester und Abschlussziel nach Fächern (Fallzahlen)

Fach 112 50E Geographie Beifach

Abschluss	Fachsemester														Gesamtergebnis	
	1	2	3	4	5	6	7	8	9	10	11	12	13	14(+)		
LA Gymnasien	4	1	4	3	4		1									17
<b>Gesamtergebnis</b>	4	1	4	3	4		1									17

Fachsemester und Abschlussziel nach Fächern (Fallzahlen)

**Fach 112 65H Geologie/Paläontologie HF**

Abschluss	Fachsemester														Gesamtergebnis
	1	2	3	4	5	6	7	8	9	10	11	12	13	14(+)	
Diplom Uni														20	20
Promotion mit Abschlussprfg	2	3	1	1	3		1	1		1	1				14
<b>Gesamtergebnis</b>	2	3	1	1	3		1	1		1	1			20	34

**Fach 112 65N Geologie/Paläontologie NF**

Abschluss	Fachsemester														Gesamtergebnis
	1	2	3	4	5	6	7	8	9	10	11	12	13	14(+)	
Magister													1	1	2
<b>Gesamtergebnis</b>													1	1	2

**Fach 112 65E Geologie/Paläontologie Beifach**

Abschluss	Fachsemester														Gesamtergebnis
	1	2	3	4	5	6	7	8	9	10	11	12	13	14(+)	
LA Gymnasien	1														1
<b>Gesamtergebnis</b>	1														1



Fachsemester und Abschlussziel nach Fächern (Fallzahlen)

**Fach 112 111H Mineralogie HF**

Abschluss	Fachsemester														Gesamtergebnis	
	1	2	3	4	5	6	7	8	9	10	11	12	13	14(+)		
Diplom Uni															3	3
Promotion mit Abschlussprfg					1											1
<b>Gesamtergebnis</b>					1										3	4

Fachsemester und Abschlussziel nach Fächern (Fallzahlen)

**Fach 112 892H Governance Risk&Ressource HF**

Abschluss	Fachsemester														Gesamtergebnis	
	1	2	3	4	5	6	7	8	9	10	11	12	13	14(+)		
Master Uni mit Abschluss		20														20
<b>Gesamtergebnis</b>		20														20

Fachsemester und Abschlussziel nach Fächern (Fallzahlen)

**Fach 112 9112 Grundlagen der Geographie NF**

Abschluss	Fachsemester														Gesamtergebnis	
	1	2	3	4	5	6	7	8	9	10	11	12	13	14(+)		
Bachelor U (Zwei-Fach)					2				1		1					4
<b>Gesamtergebnis</b>					2				1		1					4

**Fach 112 9115 Grundlagen der Geographie 1H50**

Abschluss	Fachsemester														Gesamtergebnis	
	1	2	3	4	5	6	7	8	9	10	11	12	13	14(+)		
Bachelor U (Zwei-Fach)						1	1									2
<b>Gesamtergebnis</b>						1	1									2

Fachsemester und Abschlussziel nach Fächern (Fallzahlen)

**Fach 113 14H Astronomie/Astrophysik HF**

Abschluss	Fachsemester														Gesamtergebnis	
	1	2	3	4	5	6	7	8	9	10	11	12	13	14(+)		
Abschluss im Ausland		2	1	2												5
Promotion mit Abschlussprfg	13	7	21	13	9	7	2	6	4	1	1				4	88
<b>Gesamtergebnis</b>	13	9	22	15	9	7	2	6	4	1	1				4	93

**Fach 113 14N Astronomie/Astrophysik NF**

Abschluss	Fachsemester														Gesamtergebnis	
	1	2	3	4	5	6	7	8	9	10	11	12	13	14(+)		
LA Gymnasien											1					1
<b>Gesamtergebnis</b>											1					1

Fachsemester und Abschlussziel nach Fächern (Fallzahlen)

**Fach 113 128H Physik HF**

Abschluss	Fachsemester														Gesamtergebnis	
	1	2	3	4	5	6	7	8	9	10	11	12	13	14(+)		
Abschluss im Ausland		32	1	4												37
Bachelor Uni	322	5	318	15	163	9	63	3	10		2					910
Diplom Uni										3	24	9	34	51		121
LA Gymnasien	23		29	2	21	5	13	3	10	3	10		3	8		130
Master Uni mit Abschluss	113	56	131	34	73		1	1								409
Promotion mit Abschlussprfg	33	40	52	39	57	35	57	33	19	5	1	1	2	3		377
<b>Gesamtergebnis</b>	<b>491</b>	<b>133</b>	<b>531</b>	<b>94</b>	<b>314</b>	<b>49</b>	<b>134</b>	<b>40</b>	<b>39</b>	<b>11</b>	<b>37</b>	<b>10</b>	<b>39</b>	<b>62</b>		<b>1984</b>

**Fach 113 128N Physik NF**

Abschluss	Fachsemester														Gesamtergebnis	
	1	2	3	4	5	6	7	8	9	10	11	12	13	14(+)		
LA Gymnasien	4	1	1				2		2		1			2		13
Magister												1				1
Promotion mit Abschlussprfg												1				1
<b>Gesamtergebnis</b>	<b>4</b>	<b>1</b>	<b>1</b>				<b>2</b>		<b>2</b>		<b>1</b>	<b>2</b>		<b>2</b>		<b>15</b>

**Fach 113 128E Physik Beifach**

Abschluss	Fachsemester														Gesamtergebnis	
	1	2	3	4	5	6	7	8	9	10	11	12	13	14(+)		
LA Gymnasien	2															2
<b>Gesamtergebnis</b>	<b>2</b>															<b>2</b>

Fachsemester und Abschlussziel nach Fächern (Fallzahlen)

**Fach 113 888H Technische Informatik HF**

Abschluss	Fachsemester														Gesamtergebnis	
	1	2	3	4	5	6	7	8	9	10	11	12	13	14(+)		
Master Uni mit Abschluss	4	2	8	1												15
<b>Gesamtergebnis</b>	4	2	8	1												15

Fachsemester und Abschlussziel nach Fächern (Fallzahlen)

**Fach 114 25H Biochemie HF**

Abschluss	Fachsemester														Gesamtergebnis	
	1	2	3	4	5	6	7	8	9	10	11	12	13	14(+)		
Bachelor Uni	25															25
<b>Gesamtergebnis</b>	25															25

Fachsemester und Abschlussziel nach Fächern (Fallzahlen)

**Fach 114 26H Biologie HF**

Abschluss	Fachsemester														Gesamtergebnis	
	1	2	3	4	5	6	7	8	9	10	11	12	13	14(+)		
Abschluss im Ausland		19	9	2												30
Bachelor Uni			1				1		6							8
Diplom Uni														21		21
LA Gymnasien	44	1	39	4	38	8	32	3	38	7	27	4	14	15		274
Promotion mit Abschlussprfg	53	70	56	67	81	47	47	28	15	9	3	3	2	7		488
<b>Gesamtergebnis</b>	<b>97</b>	<b>90</b>	<b>105</b>	<b>73</b>	<b>119</b>	<b>55</b>	<b>80</b>	<b>31</b>	<b>59</b>	<b>16</b>	<b>30</b>	<b>7</b>	<b>16</b>	<b>43</b>		<b>821</b>

**Fach 114 26N Biologie NF**

Abschluss	Fachsemester														Gesamtergebnis	
	1	2	3	4	5	6	7	8	9	10	11	12	13	14(+)		
LA Gymnasien	3	1	9	1	4		3				2		2	1		26
<b>Gesamtergebnis</b>	<b>3</b>	<b>1</b>	<b>9</b>	<b>1</b>	<b>4</b>		<b>3</b>				<b>2</b>		<b>2</b>	<b>1</b>		<b>26</b>

**Fach 114 26E Biologie Beifach**

Abschluss	Fachsemester														Gesamtergebnis	
	1	2	3	4	5	6	7	8	9	10	11	12	13	14(+)		
LA Gymnasien	10		3													13
<b>Gesamtergebnis</b>	<b>10</b>		<b>3</b>													<b>13</b>



Fachsemester und Abschlussziel nach Fächern (Fallzahlen)

Fach 114 126H Pharmazie HF

Abschluss	Fachsemester														Gesamtergebnis
	1	2	3	4	5	6	7	8	9	10	11	12	13	14(+)	
Abschluss im Ausland		8													8
Promotion mit Abschlussprfg	5	4	3	1		5	4	2							24
Staatsexamen	46		44	1	39	1	34		23		6		1		195
<b>Gesamtergebnis</b>	51	12	47	2	39	6	38	2	23		6		1		227

Fachsemester und Abschlussziel nach Fächern (Fallzahlen)

**Fach 114 802H Molekulare Biotechnologie HF**

Abschluss	Fachsemester														Gesamtergebnis	
	1	2	3	4	5	6	7	8	9	10	11	12	13	14(+)		
Abschluss im Ausland	1	3		1												5
Bachelor Uni	97		77		63	1	6				1					245
Master Uni mit Abschluss	33	2	35	5	23	2	2	1	1	1			1			106
<b>Gesamtergebnis</b>	131	5	112	6	86	3	8	1	1	1	1		1			356

**Fach 114 803H Molecular and Cell Biol HF**

Abschluss	Fachsemester														Gesamtergebnis	
	1	2	3	4	5	6	7	8	9	10	11	12	13	14(+)		
Abschluss im Ausland		2	1	1												4
<b>Gesamtergebnis</b>		2	1	1												4

**Fach 114 881H Molecular Biosciences HF**

Abschluss	Fachsemester														Gesamtergebnis	
	1	2	3	4	5	6	7	8	9	10	11	12	13	14(+)		
Master Uni mit Abschluss	128	2	131	12	83	3	11		2		2					374
<b>Gesamtergebnis</b>	128	2	131	12	83	3	11		2		2					374

**Fach 114 933H Biowissenschaften HF**

Abschluss	Fachsemester														Gesamtergebnis	
	1	2	3	4	5	6	7	8	9	10	11	12	13	14(+)		
Abschluss im Ausland		7		3												10
Bachelor Uni	147		110	5	83	3	17									365
<b>Gesamtergebnis</b>	147	7	110	8	83	3	17									375

Fachsemester und Abschlussziel nach Fächern (Fallzahlen)

Fach 118 129H Politikwissenschaft HF

Abschluss	Fachsemester														Gesamtergebnis	
	1	2	3	4	5	6	7	8	9	10	11	12	13	14(+)		
Abschluss im Ausland		33		2												35
LA Berufsschulen	16		7	1	2		1	1	1		2		1	1		33
LA Gymnasien		1	6	3	7	33	26	19	22	18	25	15	11	25		211
Magister							1		6	8	16	31	16	102		180
Master Uni mit Abschluss	39	10	32	3	10											94
Promotion mit Abschlussprfg	8	6	6	5	6	8	7	4	4	5	2	1		8		70
<b>Gesamtergebnis</b>	<b>63</b>	<b>50</b>	<b>51</b>	<b>14</b>	<b>25</b>	<b>41</b>	<b>35</b>	<b>24</b>	<b>33</b>	<b>31</b>	<b>45</b>	<b>47</b>	<b>28</b>	<b>136</b>		<b>623</b>

Fach 118 129N Politikwissenschaft NF

Abschluss	Fachsemester														Gesamtergebnis	
	1	2	3	4	5	6	7	8	9	10	11	12	13	14(+)		
Abschluss im Ausland		2														2
LA Gymnasien	7		6	3	13	14	7	5	5	3						63
Magister									2	3	6	10	5	13		39
Promotion mit Abschlussprfg													1	4		5
<b>Gesamtergebnis</b>	<b>7</b>	<b>2</b>	<b>6</b>	<b>3</b>	<b>13</b>	<b>14</b>	<b>7</b>	<b>5</b>	<b>7</b>	<b>6</b>	<b>6</b>	<b>10</b>	<b>6</b>	<b>17</b>		<b>109</b>

Fach 118 1297 Politikwissenschaft HF75

Abschluss	Fachsemester														Gesamtergebnis	
	1	2	3	4	5	6	7	8	9	10	11	12	13	14(+)		
Bachelor U (Zwei-Fach)	68	8	74	33	53	24	25	6	4		2					297
<b>Gesamtergebnis</b>	<b>68</b>	<b>8</b>	<b>74</b>	<b>33</b>	<b>53</b>	<b>24</b>	<b>25</b>	<b>6</b>	<b>4</b>		<b>2</b>					<b>297</b>

Fach 118 1292 Politikwissenschaft NF

Abschluss	Fachsemester														Gesamtergebnis	
	1	2	3	4	5	6	7	8	9	10	11	12	13	14(+)		
Bachelor U (Zwei-Fach)	47	4	24	7	13	5	8	5	5							118
<b>Gesamtergebnis</b>	<b>47</b>	<b>4</b>	<b>24</b>	<b>7</b>	<b>13</b>	<b>5</b>	<b>8</b>	<b>5</b>	<b>5</b>							<b>118</b>

Fach 118 1295 Politikwissenschaft 1H50

Abschluss	Fachsemester														Gesamtergebnis	
	1	2	3	4	5	6	7	8	9	10	11	12	13	14(+)		
Bachelor U (Zwei-Fach)	10	1	5	2	2											20
<b>Gesamtergebnis</b>	<b>10</b>	<b>1</b>	<b>5</b>	<b>2</b>	<b>2</b>											<b>20</b>

Fachsemester und Abschlussziel nach Fächern (Fallzahlen)

Fach 118 1294 Politikwissenschaft 2H50

Abschluss	Fachsemester														Gesamtergebnis	
	1	2	3	4	5	6	7	8	9	10	11	12	13	14(+)		
Bachelor U (Zwei-Fach)	17		13	5	8	2	2	1	1		1					50
<b>Gesamtergebnis</b>	17		13	5	8	2	2	1	1		1					50

Fachsemester und Abschlussziel nach Fächern (Fallzahlen)

**Fach 118 149H Soziologie HF**

Abschluss	Fachsemester														Gesamtergebnis
	1	2	3	4	5	6	7	8	9	10	11	12	13	14(+)	
Abschluss im Ausland		5	4												9
Bachelor Uni	72	10	67	7	66	8	32	7	16	3	12	1	2		303
Diplom Uni											1			21	22
Magister							1					1		48	50
Master Uni mit Abschluss	34	4	30	4	27	5	10								114
Promotion mit Abschlussprfg	3	2	5	1	8		2	1	1	1				4	28
<b>Gesamtergebnis</b>	<b>109</b>	<b>21</b>	<b>106</b>	<b>12</b>	<b>101</b>	<b>13</b>	<b>44</b>	<b>9</b>	<b>17</b>	<b>4</b>	<b>13</b>	<b>2</b>	<b>2</b>	<b>73</b>	<b>526</b>

**Fach 118 149N Soziologie NF**

Abschluss	Fachsemester														Gesamtergebnis
	1	2	3	4	5	6	7	8	9	10	11	12	13	14(+)	
Magister									2	1	2	2	1	39	47
Promotion mit Abschlussprfg								1							1
<b>Gesamtergebnis</b>								<b>1</b>	<b>2</b>	<b>1</b>	<b>2</b>	<b>2</b>	<b>1</b>	<b>39</b>	<b>48</b>

**Fach 118 1492 Soziologie NF**

Abschluss	Fachsemester														Gesamtergebnis
	1	2	3	4	5	6	7	8	9	10	11	12	13	14(+)	
Bachelor U (Zwei-Fach)	99	6	63	10	44	6	23		3		1				255
<b>Gesamtergebnis</b>	<b>99</b>	<b>6</b>	<b>63</b>	<b>10</b>	<b>44</b>	<b>6</b>	<b>23</b>		<b>3</b>		<b>1</b>				<b>255</b>

Fachsemester und Abschlussziel nach Fächern (Fallzahlen)

**Fach 118 175H Volkswirtschaftslehre HF**

Abschluss	Fachsemester														Gesamtergebnis
	1	2	3	4	5	6	7	8	9	10	11	12	13	14(+)	
Diplom Uni								1	1	1	1	4	7	133	148
Magister							1						5	26	32
Promotion mit Abschlussprfg	1		1		1	3				2	1			1	10
<b>Gesamtergebnis</b>	1		1		1	3	1	1	1	3	2	4	12	160	190

**Fach 118 175N Volkswirtschaftslehre NF**

Abschluss	Fachsemester														Gesamtergebnis
	1	2	3	4	5	6	7	8	9	10	11	12	13	14(+)	
Magister													2	15	17
Promotion mit Abschlussprfg														1	1
<b>Gesamtergebnis</b>													2	16	18

**Fach 118 184H Wirtschaftswissenschaften HF**

Abschluss	Fachsemester														Gesamtergebnis
	1	2	3	4	5	6	7	8	9	10	11	12	13	14(+)	
Abschluss im Ausland		2													2
Promotion mit Abschlussprfg	1	1	3	1	5	6		1	2			1			21
<b>Gesamtergebnis</b>	1	3	3	1	5	6		1	2			1			23

Fachsemester und Abschlussziel nach Fächern (Fallzahlen)

**Fach 118 851H Politikwiss. (Südasien) HF**

Abschluss	Fachsemester														Gesamtergebnis
	1	2	3	4	5	6	7	8	9	10	11	12	13	14(+)	
Magister								1		2	8	17	20	29	77
Promotion mit Abschlussprfg														1	1
<b>Gesamtergebnis</b>								1		2	8	17	20	30	78

**Fach 118 851N Politikwiss. (Südasien) NF**

Abschluss	Fachsemester														Gesamtergebnis
	1	2	3	4	5	6	7	8	9	10	11	12	13	14(+)	
Magister									1	1	6	5	6	15	34
<b>Gesamtergebnis</b>									1	1	6	5	6	15	34

Fachsemester und Abschlussziel nach Fächern (Fallzahlen)

**Fach 118 880H Economics (Pol.Ökonomik) HF**

Abschluss	Fachsemester														Gesamtergebnis
	1	2	3	4	5	6	7	8	9	10	11	12	13	14(+)	
Abschluss im Ausland		16	1												17
Bachelor Uni	251	8	178	12	133	31	88	4	18	3	14	2	5		747
Promotion mit Abschlussprfg	1														1
<b>Gesamtergebnis</b>	252	24	179	12	133	31	88	4	18	3	14	2	5		765

**Fach 118 8802 Economics (Pol.Ökonomik) NF**

Abschluss	Fachsemester														Gesamtergebnis
	1	2	3	4	5	6	7	8	9	10	11	12	13	14(+)	
Bachelor U (Zwei-Fach)	130	10	63	12	41	7	18	4	6	3	2				296
<b>Gesamtergebnis</b>	130	10	63	12	41	7	18	4	6	3	2				296



Fachsemester und Abschlussziel nach Fächern (Fallzahlen)

**Fach 118 882H Politikwiss/Wirtschaftsw HF**

Abschluss	Fachsemester														Gesamtergebnis	
	1	2	3	4	5	6	7	8	9	10	11	12	13	14(+)		
LA Berufsschulen	1															1
LA Gymnasien	46	1	37	3	37	2	4	2	1							133
<b>Gesamtergebnis</b>	47	1	37	3	37	2	4	2	1							134

**Fach 118 931H Nonprofit Manag.& Gov. HF**

Abschluss	Fachsemester														Gesamtergebnis	
	1	2	3	4	5	6	7	8	9	10	11	12	13	14(+)		
Master Uni mit Abschluss	11		8		10		6									35
<b>Gesamtergebnis</b>	11		8		10		6									35

Fachsemester und Abschlussziel nach Fächern (Fallzahlen)

**Fach 118 936H Economics HF**

Abschluss	Fachsemester														Gesamtergebnis
	1	2	3	4	5	6	7	8	9	10	11	12	13	14(+)	
Abschluss im Ausland		8													8
Master Uni mit Abschluss	59	2	39	6	25	1	1								133
<b>Gesamtergebnis</b>	59	10	39	6	25	1	1								141

**Fach 118 936N Economics NF**

Abschluss	Fachsemester														Gesamtergebnis
	1	2	3	4	5	6	7	8	9	10	11	12	13	14(+)	
Abschluss im Ausland		2													2
<b>Gesamtergebnis</b>		2													2

Fachsemester und Abschlussziel nach Fächern (Fallzahlen)

**Fach 185 73H Hebräisch/Judaistik HF**

Abschluss	Fachsemester														Gesamtergebnis	
	1	2	3	4	5	6	7	8	9	10	11	12	13	14(+)		
keine Abschl. Prfg.	2		3		4		2	1	1	2						15
<b>Gesamtergebnis</b>	2		3		4		2	1	1	2						15

**Fach 185 73N Hebräisch/Judaistik NF**

Abschluss	Fachsemester														Gesamtergebnis	
	1	2	3	4	5	6	7	8	9	10	11	12	13	14(+)		
LA Gymnasien				3	1	1	1									6
<b>Gesamtergebnis</b>				3	1	1	1									6

**Fach 185 73E Hebräisch/Judaistik Beifach**

Abschluss	Fachsemester														Gesamtergebnis	
	1	2	3	4	5	6	7	8	9	10	11	12	13	14(+)		
LA Gymnasien		1														1
<b>Gesamtergebnis</b>		1														1

Fachsemester und Abschlussziel nach Fächern (Fallzahlen)

**Fach 199 190H Sonderpädagogik HF**

Abschluss	Fachsemester														Gesamtergebnis
	1	2	3	4	5	6	7	8	9	10	11	12	13	14(+)	
keine Abschl. Prfg.		1	179	10	15	5	86	28	109	55	110	54	71	46	769
<b>Gesamtergebnis</b>		1	179	10	15	5	86	28	109	55	110	54	71	46	769

Fachsemester und Abschlussziel nach Fächern (Fallzahlen)

Fach 199 196H Studienkolleg HF

Abschluss	Fachsemester														Gesamtergebnis	
	1	2	3	4	5	6	7	8	9	10	11	12	13	14(+)		
sonst. Abschluss Deutschl.	74	28	26	3	1											132
<b>Gesamtergebnis</b>	74	28	26	3	1											132

Fachsemester und Abschlussziel nach Fächern (Fallzahlen)

**Fach 199 824H Propädeutikum HF**

Abschluss	Fachsemester														Gesamtergebnis	
	1	2	3	4	5	6	7	8	9	10	11	12	13	14(+)		
sonst. Abschluss Deutschl.	4															4
<b>Gesamtergebnis</b>	4															4

**Fach 199 825H Vorsemerkurs Deutsch HF**

Abschluss	Fachsemester														Gesamtergebnis	
	1	2	3	4	5	6	7	8	9	10	11	12	13	14(+)		
sonst. Abschluss Deutschl.	125	42	28	3												198
<b>Gesamtergebnis</b>	125	42	28	3												198

Hochschulsemester gegen Fachsemester des 1. Faches (Kopfzahlen)

Fach (Alle)

Hoch.-Sem.	Fachsemester															Gesamtergebnis
	1	2	3	4	5	6	7	8	9	10	11	12	13	14(+)		
1	4100	667	15		13	1	1		1							4798
2	172	423	57	1	2				1							656
3	358	204	3348	47	5	2	21		1							3986
4	77	33	124	215	14	2	3	1	1							470
5	101	68	290	383	2218	6	6	1	1	1	1					3076
6	29	18	60	41	143	132	7	2	1							433
7	588	40	92	69	405	354	1494	6	3		27	1				3079
8	80	22	33	18	44	64	116	112	3		1	1				494
9	268	138	476	21	100	75	269	196	1090		11	3	39			2686
10	49	18	61	10	27	14	29	39	47	96	5		8	1		404
11	130	49	189	123	323	24	68	56	206	194	860	2	3	3		2230
12	57	22	42	12	42	14	18	13	18	53	64	87	2	1		445
13	150	91	94	32	100	29	53	30	56	71	236	242	652	6		1842
14	50	36	56	31	31	17	20	14	12	12	42	36	53	69		479
15	114	74	108	73	79	29	45	29	37	20	54	73	157	387		1279
16	32	13	35	31	51	23	21	9	13	15	13	16	25	106		403
17	47	42	65	60	95	71	44	11	23	19	28	31	41	317		894
18	14	8	20	11	35	25	35	18	8	5	8	12	13	65		277
19	28	21	37	23	52	50	65	47	21	13	21	22	38	251		689
20(+)	59	24	75	47	97	62	106	117	150	110	124	91	92	1099		2253
<b>Gesamtergebnis</b>	6503	2011	5277	1248	3876	994	2421	701	1693	609	1495	617	1123	2305		30873